



4905

Resolución Directoral Ejecutiva

N° 021-2017-MINEDU/VMGI-PRONIED

Lima, 22 FEB. 2017

VISTOS:

El Informe N° 145-2017-MINEDU/VMGI-PRONIED-UGM de la Unidad Gerencial de Mantenimiento a través del cual se formula el Instrumento Técnico para la ejecución del mantenimiento de la infraestructura y mobiliario de los locales escolares del año 2017 y el Informe N° 160-2017-MINEDU/VMGI-PRONIED-OAJ de la Oficina de Asesoría Jurídica, y;

CONSIDERANDO:

Que, mediante el Decreto Supremo N° 004-2014-MINEDU del 30 de mayo de 2014 se creó el Programa Nacional de Infraestructura Educativa, con el objetivo de ampliar, mejorar, sustituir, rehabilitar y/o construir infraestructura educativa pública de Educación Básica y de Educación Superior Pedagógica, Tecnológica y Técnico-Productiva, incluyendo el mantenimiento y/o equipamiento de la misma, cuando corresponda, de manera concertada y coordinada con los otros niveles de gobierno, y en forma planificada, articulada y regulada; en el marco de las políticas sectoriales de educación en materia de infraestructura educativa, a fin de contribuir a la mejora en la calidad de la educación del país, asumiendo la Unidad Ejecutora 108 del pliego 010 del Ministerio de Educación.

Mediante la Resolución Ministerial N° 071-2017-MINEDU se aprobó la Norma Técnica denominada "Disposiciones para la ejecución del Programa de mantenimiento de la Infraestructura y mobiliario de los locales escolares para el año 2017", con la finalidad de establecer etapas, procedimientos, criterios y responsabilidades para la ejecución del Programa de mantenimiento de la infraestructura y mobiliario de los locales escolares de las instituciones educativas públicas a nivel nacional durante el año 2017 en el marco de lo dispuesto en el literal a) del numeral 28.1 del artículo 28° de la Ley N° 30518, Ley de Presupuesto del Sector Público para el año 2017.

Que, el mantenimiento de los locales escolares son aquellas acciones que deben ejecutarse en forma inmediata en las edificaciones, instalaciones y mobiliario con el objetivo de preservar, neutralizar daños y deterioros en la infraestructura física del local escolar y del mobiliario, para garantizar sus condiciones originales de calidad, funcionamiento y comodidad de la población escolar. Los recursos destinados para el mantenimiento preventivo de la infraestructura educativa podrán ser utilizados en reparaciones de los locales escolares de acuerdo a la Norma Técnica vigente.

Que, la Unidad Gerencial de Mantenimiento a través del Informe N° 145-2017-MINEDU/VMGI-PRONIED-UGM presenta un proyecto de Instrumento Técnico para la ejecución del mantenimiento de la infraestructura y mobiliario de los locales escolares del año 2017, el mismo que establece la priorización de las acciones de mantenimiento a los locales escolares para el ejercicio 2017, contemplando como espacios educativos a intervenir a



través de dichas acciones a las aulas, servicios higiénicos, servicios auxiliares, cocinas y comedores, espacios exteriores y espacios administrativos.

Que, mediante Informe N° 160-2017-MINEDU/VMGI-PRONIED-OAJ la Oficina de Asesoría Jurídica del PRONIED evalúa la legalidad del Instrumento Técnico propuesto sobre mantenimiento de la infraestructura y mobiliario de los locales Escolares del año 2017 y señala en principio, que el literal E.1 de la Norma Técnica indicada, respecto al mantenimiento de locales escolares, manifiesta que las acciones de mantenimiento priorizadas deberán ser detalladas en el Instrumento Técnico elaborado y aprobado por el PRONIED. Por otro lado concluye que sus disposiciones se enmarcan dentro de los parámetros y lineamientos dispuestos por la Norma Técnica denominada "Disposiciones para la ejecución del Programa de mantenimiento de la Infraestructura y mobiliario de los locales escolares para el año 2017", aprobada por la Resolución Ministerial N° 071-2017-MINEDU, hecho que reviste de legalidad al mismo, recomendando su aprobación.

Que, el Programa Nacional de Infraestructura Educativa – PRONIED creado mediante el Decreto Supremo N° 004-2014-MINEDU tiene como uno de sus objetivos el mantenimiento de la infraestructura educativa pública de Educación Básica y de Educación Superior Pedagógica, Tecnológica y Técnico-Productiva, el mismo que conforme a la norma técnica precitada se efectúa a través de la Unidad Gerencial de Mantenimiento. Concordante con ello está lo dispuesto en el literal h) del artículo 9° del Manual de Operaciones del PRONIED aprobado por la Resolución Ministerial N° 034-2016-MINEDU que precisa como una de las funciones de la Dirección Ejecutiva es expedir las resoluciones directorales ejecutivas en asuntos de su competencia, por lo que corresponde a la Dirección Ejecutiva del PRONIED la aprobación del Instrumento Técnico para la ejecución del mantenimiento de la infraestructura y mobiliario de los locales escolares del año 2017.

Que, en ejercicio de sus funciones de dirección y administración y de conformidad con lo dispuesto en el Decreto Supremo N° 004-2014-MINEDU y el Manual de Operaciones de PRONIED aprobado por Resolución Ministerial N° 034-2016-MINEDU y con los vistos del Jefe de la Unidad Gerencial de Mantenimiento y del Jefe de la Oficina de Asesoría Jurídica.

SE RESUELVE:

ARTÍCULO PRIMERO.- Aprobar el Instrumento Técnico para la ejecución del mantenimiento de la infraestructura y mobiliario de los locales escolares del año 2017, el mismo que forma parte integrante de la presente resolución.

ARTÍCULO SEGUNDO.- Encargar a la Unidad Gerencial de Mantenimiento y demás unidades orgánicas, las acciones que correspondan conforme a sus funciones.

ARTÍCULO TERCERO.- Encargar a la Oficina de Comunicaciones la difusión del Instrumento Técnico aprobado, a través del portal institucional www.pronied.gob.pe.

REGISTRESE, COMUNIQUESE Y CÚMPLASE



Juan Del Carmen Haro Muñoz
Ing. Juan Del Carmen Haro Muñoz
Director Ejecutivo (e)
Programa Nacional de Infraestructura Educativa
PRONIED

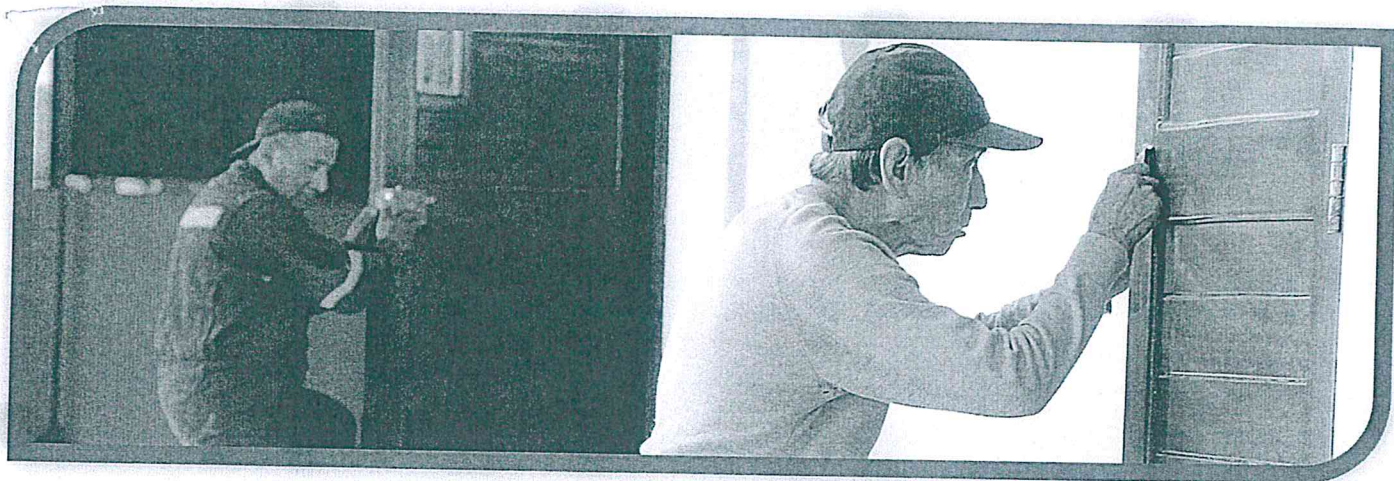

INSTRUMENTO TÉCNICO

Mantenimiento de la infraestructura y mobiliario de los locales escolares 2017

Conservamos la edificaciones, instalaciones y mobiliario de tu colegio en buenas condiciones por mucho más tiempo.

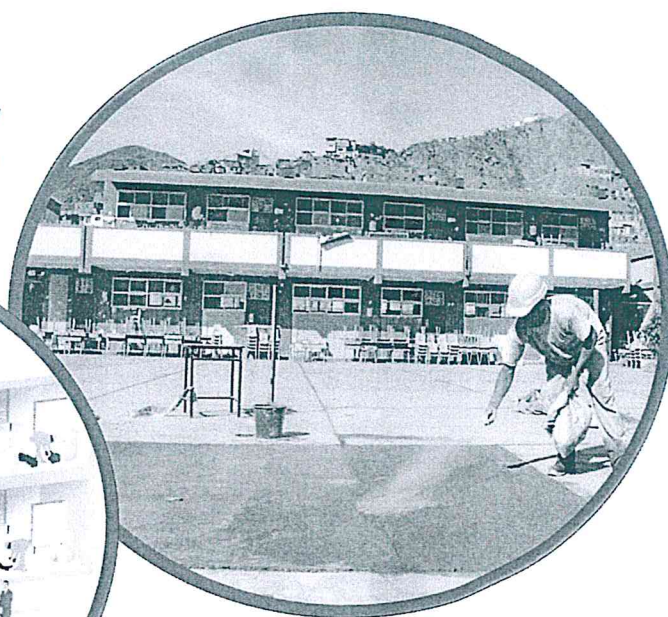
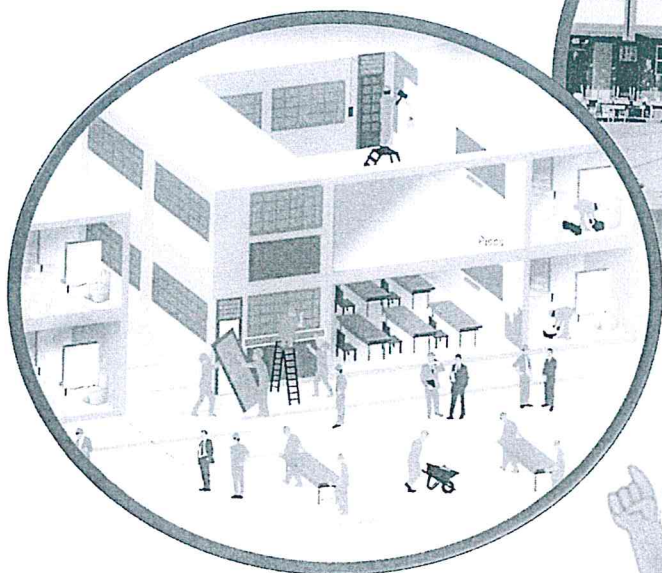

PRONIED

PROGRAMA NACIONAL
DE INFRAESTRUCTURA EDUCATIVA



MANTENIMIENTO DE LA INFRAESTRUCTURA Y MOBILIARIO DE LOS LOCALES ESCOLARES PÚBLICOS AMBITO NACIONAL – 2017

El Ministerio de Educación transfiere recursos económicos a los responsables de los locales escolares beneficiarios para que ejecuten las acciones de mantenimiento y reposición, con el fin de identificar, prevenir y corregir daños y deterioros en la infraestructura del local escolar así como del mobiliario escolar. De esta manera el MINEDU contribuye al desarrollo cognoscitivo de los estudiantes, al brindar condiciones de habitabilidad, seguridad y confort, lo cual influye en el desempeño escolar, así como en la autoestima de los estudiantes y docentes. Asimismo, promueve acciones de participación en la comunidad educativa y la gestión del cuidado continuo de la infraestructura y mobiliario del local escolar.

1. ¿Qué es el Mantenimiento de Locales Escolares?

El mantenimiento de los locales escolares es un conjunto de acciones que deben ejecutarse en forma inmediata en las edificaciones, instalaciones y mobiliario del local escolar con el objetivo de preservar, neutralizar daños y deterioros en la infraestructura y el mobiliario, para garantizar las condiciones de calidad, funcionamiento, comodidad y confort de la población escolar.

1.1 ¿Qué puedo ejecutar con los recursos asignados al mantenimiento de locales escolares?

Los recursos destinados para el mantenimiento de la infraestructura educativa deben ser utilizados solo en reparaciones identificadas del local escolar, de acuerdo a la priorización de espacios y acciones establecidas en la Norma Técnica vigente.

Si existe más de un nivel educativo bajo un código de local escolar (Inicial, Primaria, Secundaria, CEBE, CEBA, Instituto Superior, COAR) el mantenimiento se ejecuta en todo el local escolar, de acuerdo al diagnóstico o evaluación de las necesidades del mismo.

Casos especiales en la ejecución del programa de mantenimiento de locales escolares en infraestructura con intervención de obra total o parcial:

- a) Si la infraestructura del local escolar está en intervención parcial por obra nueva y/o ampliación, y la Institución Educativa no ha sido reubicada a otro local escolar, solo se realizará mantenimiento en los ambientes o pabellones no incluidos en el proyecto.
- b) En el caso que por, motivo de construcción total o parcial, una Institución educativa ha sido reubicada en otro local escolar del cual hace uso de las instalaciones y la infraestructura física, no ejecutará acciones de mantenimiento, ya que estas se efectuarán con el monto asignado al local escolar que ocupa temporalmente, de acuerdo al diagnóstico o evaluación de las necesidades del mismo.
- c) Las Instituciones Educativas con código de local único que ocupan un sector de otro local escolar con aulas prefabricadas dotadas por el Gobierno Regional o local podrán invertir el monto asignado en las actividades según las necesidades del mismo.
- d) Las Instituciones Educativas con código de local único que, por motivo de intervención total del local escolar, ocupan un sector de otro local escolar con aulas prefabricadas dotadas por PRONIED y con dotación prevista de mobiliario nuevo, NO harán uso de los recursos asignados al código de local.

Si en el Local Escolar no se ejecutará el mantenimiento, el Responsable de



mantenimiento y/o el Director deberá comunicar por escrito a la UGEL a la cual pertenece y no retirar el monto transferido a la Cuenta Bancaria asignada, de acuerdo a lo establecido en la Norma Técnica específica.

Actividades no permitidas:

- a) NO está permitido el uso de estos recursos para actividades de construcción de ambientes nuevos, losas aligeradas o losas de concreto armado, escaleras, cercos perimétricos, losas integrales en todo el patio, construcción de veredas, construcción de muros.
- b) No está permitido usar los recursos de mantenimiento en la instalación de estructura y/o coberturas nuevas en patios en las que previamente no haya existido protección alguna.
- c) No se podrá emplear el dinero otorgado en la compra de herramientas, equipos, bienes e insumos distintos a los indicados en la Norma Técnica general.
- d) No está permitido utilizar otros fondos recaudados por la Institución Educativa, por concepto de APAFA u otras actividades, como adelanto para ejecutar los trabajos de mantenimiento indicados en la ficha técnica, puesto que todo trabajo válido en la declaración de gastos se contabilizará como tal luego de la fecha de verificación de la ficha técnica en el sistema Wasichay.
- e) No deberá utilizarse, ni retirarse los intereses generados por el dinero otorgado para el mantenimiento del local escolar, ni utilizar la cuenta para depósitos personales.

2. ¿Cómo se realiza el Mantenimiento de Locales Escolares?

El mantenimiento del local escolar deberá realizarse de acuerdo a la Norma Técnica vigente y al presente Instrumento Técnico, respetando el orden de los espacios educativos a intervenir y la priorización de las acciones del mantenimiento.

Las actividades de mantenimiento se realizan con la participación de toda la comunidad educativa: Directivos, profesores, estudiantes, padres de familia y autoridades de la localidad, a través de la conformación de Comité de Mantenimiento y Comité Veedor.

El responsable de mantenimiento deberá liderar las actividades de mantenimiento, coordinar con los comités para realizar todas las actividades de diagnóstico e identificación de necesidades del local escolar de acuerdo a la Norma Técnica vigente.

2.1. ¿Cómo se conforma el Comité de Mantenimiento y el Comité Veedor y cuáles son sus funciones?

La conformación de los Comités y sus funciones están señalados en la Norma Técnica aprobada con Resolución Ministerial N° 593-2014-MINEDU, en los numerales 6.1.1 índice a.7, y a.8.

EL COMITÉ DE MANTENIMIENTO, estará conformado por el responsable del local escolar, quien lo presidirá, y la participación de (02) padres de familia, un (01) padre de familia suplente, elegidos en asamblea general.

Para el caso de los Institutos superiores y Centros de Educación Técnico Productiva (CETPRO), estará constituida por el responsable de del local escolar, quien lo presidirá, y la participación de (02) alumnos mayores de 18 años matriculados en el periodo en el cual se ejecute el mantenimiento , y adicionalmente un (01) alumno suplente, elegidos en asamblea estudiantil.



EL COMITÉ VEEDOR, estará conformado por la autoridad de la jurisdicción donde se ubica el local escolar, designado por la DRE o UGEL según corresponda y la participación de un (01) padre de familia elegido en la última Asamblea General de padres de familia del año escolar y un (01) docente de la institución educativa que labore en el local escolar, elegido en la última asamblea de docentes del año escolar.

En los Institutos superiores y Centros de Educación Técnico Productiva, se elegirá a un (01) alumno mayor de 18 años matriculado en el periodo en el cual se ejecute el mantenimiento y elegido en asamblea estudiantil y un docente de la institución educativa que labore en el local escolar, elegido en la última asamblea de docentes del año escolar.

En el caso de instituciones educativas unidocentes, se elegirá a un (01) padre de familia como miembro del comité veedor en asamblea general.

La conformación de ambos comités será validada mediante Acta y/o Resolución Directoral de la Institución Educativa.

En caso que la APAFA no tome acciones para citar la asamblea, el Director de la Institución Educativa deberá convocar la Asamblea para la elección de los miembros que conformaran el comité de mantenimiento y comité veedor.

Los miembros de ambos comités deben participar activamente en la ejecución y el monitoreo de las acciones de mantenimiento y deberán comunicar sobre cualquier irregularidad ocurrida durante el programa de mantenimiento a la DRE o UGEL según corresponda.

2.2. ¿Cuál es la Priorización de espacios educativos a intervenir?

El Comité de Mantenimiento de cada local escolar identificará y efectuará las acciones que correspondan al mantenimiento de acuerdo a las órdenes de prioridad consideradas en el cuadro N° 01.

Cuadro N° 01 – Priorización de espacios educativos a intervenir

Orden de Prioridad	Tipos de Espacios Educativos	Comprende
1ra	Aulas	Aulas
	Servicios Higiénicos	Letrinas, biodigestores, núcleo basón, inodoros, tanque elevado, cisterna e instalaciones sanitarias (limpieza de cajas y tuberías de desagüe).
2da	Servicios Auxiliares	Biblioteca, sala de cómputo o aula de innovación y laboratorios.
3ra	Cocinas y Comedores	Cocina, comedor, almacén de alimentos
4ta	Espacios Exteriores	Losas deportivas, veredas y sardineles, rampas, cercos perimétricos, coberturas ligeras existentes.
5ta	Espacios Administrativos	Dirección, sala de profesores, oficinas administrativas y auditorio



Es importante respetar este orden porque es la única manera de conservar y preservar el adecuado uso de la infraestructura física de las aulas para el desarrollo normal de las actividades escolares.

2.3. ¿Cuál es la Priorización de acciones de mantenimiento?

Las acciones de mantenimiento indicadas en el Cuadro N° 02, se ejecutan en cada ambiente educativo identificado, hasta donde les permita el presupuesto asignado.

Cuadro N° 02 - Priorización de acciones de mantenimiento

Orden Prioridad	Acciones de mantenimiento	Aulas	Servicios Higiénicos	Cocinas y Comedores	Servicios Auxiliares	Espacios Exteriores	Espacios Administrativos
1ro	Reparación de techos	X	X	X	X	X	X
2do	Reparación de instalaciones sanitarias		X	X	X		
3ro	Reparación de instalaciones eléctricas	X	X	X	X	X	X
4to	Reparación de pisos	X	X	X	X	X	X
5to	Reparación de muros	X	X	X	X	X	X
6to	Reparación de puertas	X	X	X	X	X	X
7mo	Reparación de ventanas	X	X	X	X		X
8vo	Reparación de mobiliario escolar	X			X		
9no	Reposición de mobiliario escolar	X			X		
10mo	Pintado	X	X	X	X	X	X
11era	Mantenimiento de áreas verdes					X	
12da	Útiles escolares y de escritorio, materiales para uso pedagógico y equipamiento menor	Para Locales escolares de nivel primaria, nivel secundaria así como locales escolares integrados nivel primaria y secundaria de Acuerdo al Anexo 1 de la Norma Técnica vigente					

Es importante respetar la priorización de las acciones de mantenimiento, ya que permite el uso adecuado de los recursos asignados. Se procederá a pasar a la siguiente acción siempre y cuando ya haya sido atendida la precedente. La DRE/UGEL deberá revisar si la ficha técnica cumple con la priorización y visitar el local escolar de ser necesario.

2.4. ¿Cómo identificar las necesidades de Mantenimiento en el Local Escolar?

Es fundamental conocer el estado situacional del local escolar en lo relacionado a infraestructura, instalaciones y mobiliario. Este diagnóstico debe contemplar un registro exacto de los signos de deterioro en cada uno de los ambientes del local escolar.

El Comité de Mantenimiento deberá realizar una evaluación o diagnóstico de la infraestructura del local escolar y elaborar un presupuesto estimado de acuerdo a los



costos de la zona donde se encuentre el local escolar, para determinar las necesidades más urgentes a atender. Con esta información deberá elaborar la Ficha Técnica de Mantenimiento, priorizando la atención de espacios educativos y las acciones de mantenimiento.

Flujo de proceso para obtener la verificación de la ficha técnica

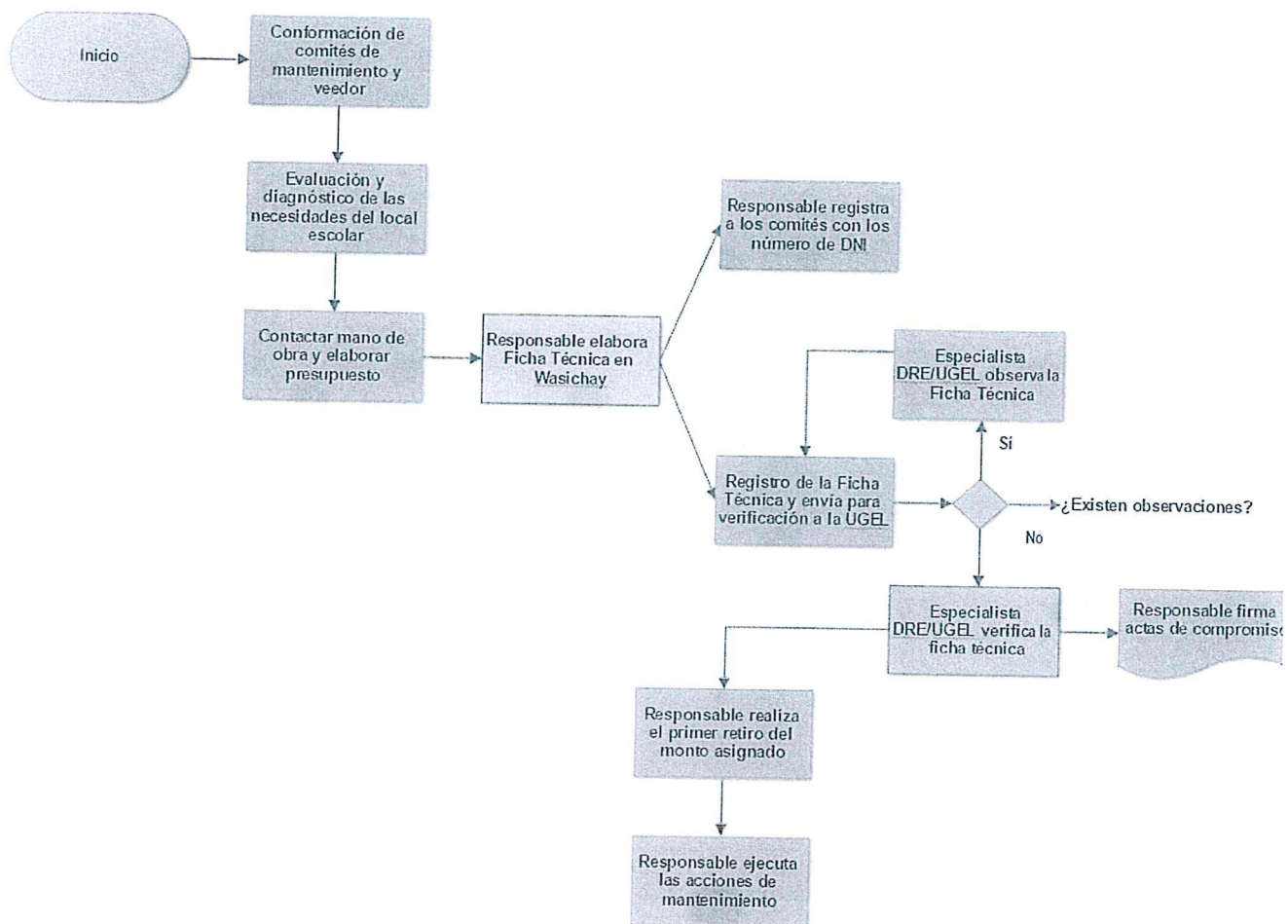

¿Cómo realizar la evaluación o diagnóstico y elaboración del presupuesto de mantenimiento del Local Escolar?

1. Convocar a una reunión a todos los integrantes del Comité de Mantenimiento y Comité Veedor.
2. Hacer un recorrido por el local escolar y tomar datos de las posibles intervenciones y necesidades de mantenimiento que se requiera. Se recomienda vaciar los datos en una lista de verificación por ambientes.
3. Calcular las acciones a realizar según la unidad (reparación de techo en m², pintura en m², reparación de piso en m², cambio de inodoro en Unid, cambio de cableado en ml, cambio de artefacto luz en unid, etc.), precio unitario, cantidad y materiales a utilizar.
4. Estimar los costos de cada una de las acciones a intervenir, teniendo en cuenta el presupuesto otorgado al local escolar para el mantenimiento del 2017.



5. Tener en cuenta que debe seguir el orden de prioridades de partida y de ambientes según los cuadros de espacios educativos y de prioridad de acciones indicado líneas arriba, para elaborar la ficha técnica de mantenimiento del local escolar.
6. Los locales escolares de nivel **Primaria, nivel Secundaria** e integrados (niveles Primaria y Secundaria en el mismo local escolar) reciben una la asignación adicional de S/ 1,500.00 Soles, destinada exclusivamente para la adquisición de útiles escolares y de escritorio, materiales para uso pedagógico y equipamiento menor, de acuerdo al listado publicado como parte de la Norma Técnica **“Disposiciones para la ejecución del programa de mantenimiento de la Infraestructura y mobiliario de los locales escolares para el año 2017.”**

2.5. Acceso y uso del sistema Wasichay.

El acceso al sistema Wasichay es a través de una dirección de correo electrónico válida y una contraseña alfanumérica (letras y números), la cual deberá cambiar cada tres meses.

El responsable de mantenimiento que ya viene participando del programa, podrá actualizar su contraseña y cambiar la dirección de correo electrónico registrada en la base del sistema, en caso ya no tenga acceso al mismo, con el fin que pueda recibir el mensaje de cambio de contraseña en la nueva dirección proporcionada.

El responsable de mantenimiento que por primera vez está designado como tal, deberá solicitar al especialista de mantenimiento el registro de su dirección de correo electrónico en la base de datos del sistema, al mismo que se le enviará un mensaje de correo electrónico en el cual se le solicitará crear una contraseña en un plazo de **48 horas**.

Se recomienda que el responsable tenga a la mano y recuerde la dirección de correo electrónico y contraseña con la que accede a Wasichay.

La DRE o UGEL podrá solicitar que presente una copia en físico de la ficha técnica, las actas de conformación de los comités y los documentos que sustenten el diagnóstico realizado en el local escolar que indique en detalle las acciones de mantenimiento propuestas en el local escolar, así como la elección de insumos y mano de obra. Asimismo, podrá solicitar al responsable presentar la Ficha Técnica impresa, así como documentación adicional.

Si por motivo de cambio de prioridades, se opta por ejecutar otras partidas diferentes a las ingresadas en la ficha técnica, el responsable de mantenimiento deberá solicitar la reversión de la ficha técnica al Especialista de la UGEL antes de ejecutar estas nuevas acciones, sustentando el motivo del cambio, con el fin de obtener opinión favorable. Asimismo, deberá presentar la primera ficha técnica verificada y la ficha técnica modificada en el expediente de Declaración de Gastos.

El responsable de mantenimiento podrá ingresar el detalle de los comprobantes de pago en el sistema Wasichay de forma progresiva durante la ejecución, sin embargo solo deberá enviar para verificación una vez haya terminado de registrar todos los gastos realizados.

Los profesionales de monitoreo y seguimiento de la UGM-PRONIED, enviarán alertas a la DRE y/o UGEL en el caso que los responsables de mantenimiento con asignación de recursos para la adquisición de Útiles escolares y de escritorio, materiales para uso pedagógico y equipamiento menor, hayan destinado parte de ese fondo en acciones de



mantenimiento de infraestructura o mobiliario con el fin de que se realice la subsanación correspondiente.

2.6 Inicio de la ejecución de las acciones de Mantenimiento el local escolar

1. Todo trabajo programado no debe interrumpir las actividades educativas, por lo que debe ejecutarse en los periodos de receso escolar y horarios no hábiles. En casos excepcionales, como Instituciones educativas de doble turno, podría ejecutarse la intervención en horario escolar previniendo la seguridad de los estudiantes.
2. El responsable de mantenimiento deberá tomar las medidas de seguridad necesarias para proteger los espacios a intervenir durante la ejecución del mantenimiento.
3. Los miembros de ambos comités deben participar activamente en la ejecución del mantenimiento.
4. En caso de consultas, el responsable de mantenimiento deberá contactarse con el especialista de la DRE o la UGEL según corresponda. Asimismo, podrá solicitar asistencia mediante el call center Wasichay para inconvenientes presentados con el acceso al sistema Wasichay.
5. Asimismo, PRONIED enviará comunicaciones a través de mensaje de texto a los responsables de mantenimiento con respecto a la transferencia de los recursos asignados, registro de la ficha técnica y la declaración de gastos en el sistema Wasichay.

2.7 ¿Cómo interviene la DRE y las UGEL en la ejecución del Programa de Mantenimiento?

Previo a la ejecución de los trabajos de mantenimiento de los locales escolares se debe tener en consideración el numeral 3. DISPOSICIONES FINALES Y COMPLEMENTARIAS, de la Norma Técnica Específica: *“Los Gobiernos Regionales y Locales podrán emitir disposiciones adicionales, en el ámbito de su competencia a fin de asegurar el cumplimiento de lo dispuesto en la Norma Técnica, así como salvaguardar el buen uso de los recursos públicos transferidos”*.



Referido a que los Gobiernos Regionales Locales, a través de las Direcciones Regionales de Educación y UGEL podrán emitir disposiciones complementarias referidas por ejemplo a:

- Cronograma de capacitaciones y réplicas.
- Registro y presentación de la Declaración de gastos en fechas anteriores al cierre del programa.
- Medios de comunicación para la difusión de alertas y actividades relacionadas al Programa de Mantenimiento, por ejemplo, radio, portal web de la DRE, redes sociales, foros.
- Costo promedio por mano de obra, teniendo en cuenta la accesibilidad y distancia donde se encuentran ubicados los locales escolares.
- Uso de la Declaración Jurada en zonas que no cuentan con oficinas de SUNAT.
- Porcentaje de mano de obra y materiales en un análisis de costos de acuerdo a la zona en las partidas a ser consideradas.



- Monitoreo aleatorio y verificación de los trabajos finales de mantenimiento de los locales escolares de su ámbito.
- Formatos de ficha técnica y material de trabajo de elaboración propia
- Y otras que complementen la mejor ejecución de los locales escolares de su ámbito.

Tener en consideración que los puntos antes mencionados deberán estar considerados antes de la aprobación de la Ficha técnica a presentarse por local escolar en el ámbito de su región, la que deberá coincidir con Declaración de Gastos que verificará la DRE y/o UGEL de la región.

2.8 ¿Cómo actuar en caso de irregularidades detectadas en la ejecución del mantenimiento?

De acuerdo al sub literal **c.3 Presentación de denuncias**, de la Norma Técnica general, todo ciudadano (miembro del Comité de Mantenimiento o Veedor, autoridad, profesor, padre de familia, etc.) puede presentar una denuncia ante la DRE o UGEL, respecto a posibles irregularidades y solicitar una visita inopinada por parte de la UGEL.

Si se requiere de una intervención por medio de verificación de hechos a través de una visita inopinada por parte del Profesional de monitoreo y seguimiento de la UGM-PRONIED o de las Unidades Zonales de PRONIED, deberá comunicarse al Call Center Wasichay.

Se recomienda que las denuncias y solicitudes de visitas inopinadas se realicen durante la ejecución del mantenimiento.



ACCIONES Y ACTIVIDADES A EJECUTAR EN EL MANTENIMIENTO DEL LOCAL ESCOLAR

1.00.- Reparación de techos:

Contempla los trabajos de:

- Tarrajeo y/o enlucido del cielorraso en losa aligerada.
- Reparación y arreglo de coberturas livianas.
- Sellado de perforaciones e impermeabilizaciones en áreas de filtración.
- Reparación de falso cielo raso con triplay, planchas de fibrocemento, plancha de fibra vegetal, policarbonato, machihembrado, etc.
- Reparación localizada de elementos estructurales deteriorados (tijerales de: madera, metal, etc.).
- Reparación de canaletas.
- Reemplazo y/o mantenimiento de malla polisombra tejido raschel existente y elementos de sujeción.

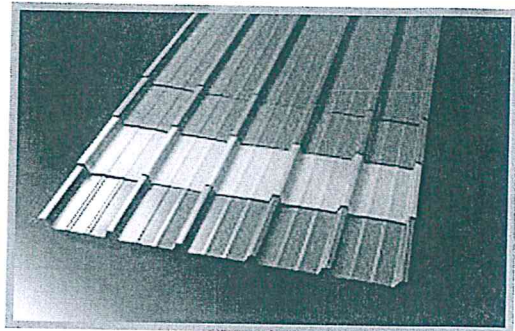
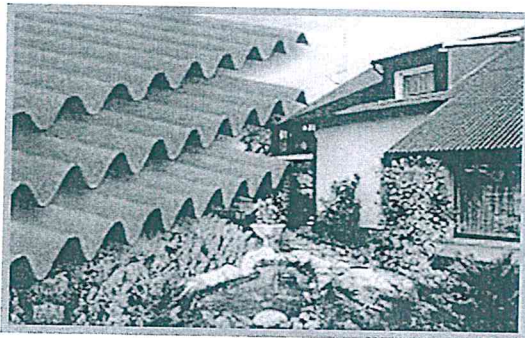

Recomendaciones:

- Es importante que en zonas lluviosas y no lluviosas se garantice la pendiente de los techos y se canalice la lluvia a fin de evitar goteras que deteriorarían a la estructura interior.
- Resanar los cielorrasos y reparar cubiertas ligeras para evitar filtraciones y desprendimiento de material. Para garantizar mayor durabilidad, utilizar insumos de primera calidad.

$p = 30\%$

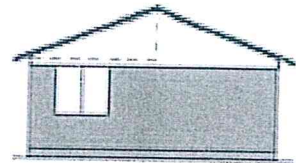

Zona con lluvias moderadas

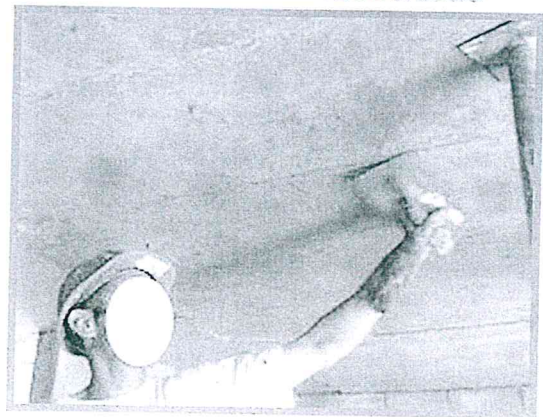

- Las canaletas pluviales deberán ser de 6" de fierro galvanizado de espesor 3mm, deberán ser soldadas entre sí con abrazaderas emperradas. Los desagües de evacuación deban ser a 45° mediante tubos de pvc de 3" cuyos



tubos deberán ser revestidos por un dado de concreto en la parte inferior de 1.20 m.

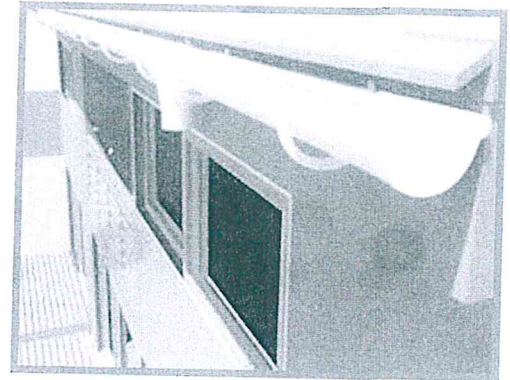
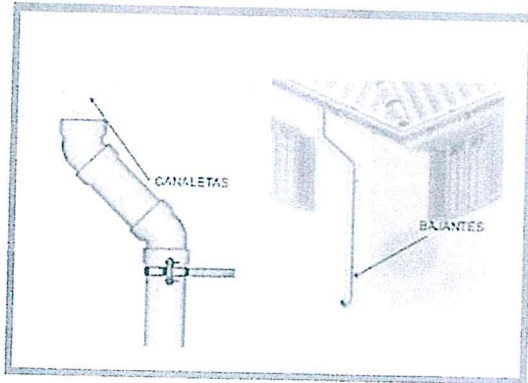

- Tener en cuenta que las planchas de calaminas deberán tener un traslape mínimo de 0.12 m entre paños y 0.14 m entre cumbreras para evitar la filtración de aguas. Se deberá revisar previamente los elementos de fijación y cambiar aquellos que hayan perdido sus propiedades de sujeción, sellar cualquier rajadura, anclajes u orificios, con productos elastómeros con el fin de evitar goteras.
- El anclaje de coberturas livianas en paredes de adobe que tengan ausencia de refuerzos horizontales deben ser asegurados con columnetas y viguetas de amarre de concreto o madera de 4" o similar, a fin de evitar su desprendimiento por fenómenos de vientos fuertes y que actúe como elementos independientes.
- En caso de coberturas ligeras existentes en los espacios exteriores, se deberá realizar el mantenimiento y/o reemplazo de la cobertura, estructuras, tensores, fijadores y todo accesorio necesario para su funcionamiento y durabilidad con personal capacitado para dicho fin.
- En caso que el local escolar tenga instalada una malla para sombra tejida bajo el procedimiento Raschel, podrá reemplazar tanto la malla como los elementos de sujeción, deberá prever que sea resistente a la intemperie y a la radiación solar.

2.00.- Reparación de pisos:

Contempla los trabajos de:

- Resane de piso de: cemento pulido, reemplazo de piso cerámico o reemplazo de piso de madera machihembrado.
- Revestimiento con cerámico en zócalos.
- Sustitución de pisos de tierra por cemento o madera.
- Instalación de cunetas

Recomendaciones:

- Las acciones deben realizarse con personal calificado para asegurar la calidad de los acabados.
- Tener en cuenta que al picar y reparar los pisos se produce desmorte que es necesario eliminar en lugares adecuados.
- Luego del resane de un piso de concreto, se deberá humedecer la superficie de concreto por medio de un curado con agua por lo menos tres días



- Al realizar los cambios parciales o totales de los pisos deberá tenerse en cuenta el nivel de los pisos adyacentes de tal manera entre estos no se produzca un desnivel por el cambio efectuado.
- Para la reposición del falso piso deberá realizarse el apisonado con pisón o el compactado con compactadora antes de vaciado. En el caso de cambio de falso piso este deberá tener una resistencia de $f'c = 140 \text{ kg/cm}$.
- Si se realiza cambio de pisos cerámicos, este deberá ser de alto tránsito y antideslizante.
- Para la evacuación de las aguas pluviales es necesario el uso de cunetas con escurrideras o rejillas metálicas que deberán desembocar a la cuneta pública y no debe juntarse con las aguas servidas.

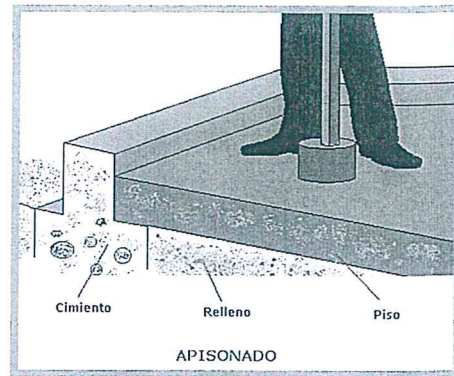

3.00.- Reparaciones de Instalaciones Sanitarias:

Contempla los trabajos de:

- Cambio y reparación de inodoros.
- Cambio y reparación de accesorios sanitarios.
- Adquisición de tanques de polietileno para el almacenamiento de agua.
- Reparación de urinarios, lavatorios, reparación y/o cambios de grifería, uniones, válvulas, llaves.
- Reparación de letrinas incluida la caseta o reemplazo por biodigestores
- Eliminación de fugas de agua, con o sin cambio de tuberías en tramos cortos.
- Desatoro de la red de desagüe que no comprometa a redes exteriores.
- Continuación o instalación de tramos de las redes de agua y/o desagüe en el local escolar con conexión habilitada.
- Construcción de pozo séptico o biodigestor.
- Instalación de barras de apoyo en los cubículos de los servicios higiénicos para discapacitados.
- Limpieza y desinfección de servicios higiénicos, cisterna, tanque elevado o pozo séptico.

En las zonas de propagación del **DENGUE**, se deberá tener en cuenta limpiar y desinfectar cisternas, tanques elevados y pozos sépticos.



En las zonas donde se presenten **SEQUÍAS**, se podrá adquirir Tanques de Polietileno, para almacenar el agua, mediante el siguiente procedimiento de Instalación:

- Considerar que el sitio donde se instalará el tanque de polietileno debe estar libre de objetos que pudieran dañar el fondo del tanque y evitar ubicarlo directamente



- en zonas con topografía accidentada, pendientes, zonas de inundación, canaletas, vegetación, entre otros.
- Se recomienda colocar el tanque sobre una superficie plana y lisa con dimensión superior a la base, de 0.40 m a cada lado como mínimo. La base plana puede instalarse sobre una cama de arena y como alternativa se puede habilitar una estructura metálica y/o de concreto, considerando el peso del tanque y posibles movimientos sísmicos o vientos.
 - Evitar la instalación del tanque en superficies inclinadas, ni coloque el tanque sobre plataformas más pequeñas que la base del tanque ni directamente sobre piedras de canto rodado
 - Seguir las recomendaciones del fabricante para consideraciones adicionales de instalación y mantenimiento.

Recomendaciones:

- Cambiar accesorios, grifería, inodoros, lavatorios.
- Reparación de redes de agua y desatorar desagües.
- Sustitución o reparación de Aparatos Sanitarios; tuberías de agua y desagüe, cajas y accesorios dentro del Servicio Higiénico.
- Tener en cuenta que al picar y reparar las Instalaciones Sanitarias se produce desmonte que es necesario eliminar en lugares adecuados

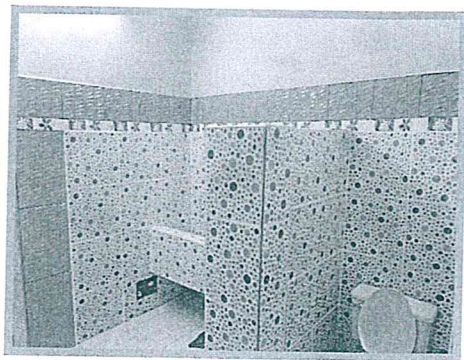

Mantenimiento de Letrinas:

A. Reubicación o sustitución de Letrinas de Hoyo seco colmatadas

Se sustituirán las letrinas de hoyo seco que se encuentren colmatadas o deterioradas y que requieran ser sustituidas con criterios de emergencia para lo cual debe cumplir que el suelo donde se ubica la letrina tenga:

- Un nivel de aguas subterráneas mayor a 2.50 m del fondo de la letrina
- El suelo firme y tenga capacidad de infiltración
- Se ubique a 5.00 m de distancia mínima de la letrina actual y de los ambientes del local escolar.

a.1. Mejoramiento o Sustitución de la Caseta

Si la caseta de la letrina actual se **encuentra** en excelente estado de conservación, será necesario trasladarla hacia a la nueva ubicación de la letrina y se recomienda la limpieza y pintado en caso sea necesario.

Si la caseta **necesita** ser sustituida por otra se deberá proceder a su reposición y/o reemplazo para lo cual se deberá seguir las siguientes instrucciones:

- La caseta deberá tener muros contraplacados con planchas gruesas y resistentes (triplay de 10 mm o mayor, drywall, maderba de preferencia de 19 mm, calamina) en bastidores de madera o aluminio según corresponda.
- El empalme entre la base de la caseta con los troncos que sirven de brocal se hará a través de alambre N° 8.



- El techo a instalar deberá ser de calamina o de otro material de la zona. Es necesario el uso de tirafones para asegurar las calaminas.
- El techo deberá tener un voladizo alrededor de la caseta de por lo menos 0.50 m.

Por ningún motivo se autorizará la construcción de casetas de letrina con ladrillos.

a.2. Construcción del Hoyo Seco

- El hoyo seco a excavar deberá tener forma cuadrada. Las dimensiones del hoyo serán de 1 x 1 m, y 2 m de profundidad
- Como se trata de suelos consolidados, el hoyo no necesitará de revestimiento.
- Una vez construido el hoyo, se colocará sobre él cuatro vigas de madera de 1.90 m de largo por 4" x 4".
- Luego se colocarán las vigas brocal. Los troncos usados como brocal se unirán rebajados de tal manera que se forme un cuadrado, y serán fijados al terreno mediante grapas de fierro de 3/8".
- Luego se colocará la losa de concreto armado sobre las vigas.
- El terraplén alrededor de la letrina deberá sobresalir por lo menos 15 cm, y será una mezcla pobre de hormigón - cemento en proporción 1:8 que garantice la estabilidad del mismo.
- El hoyo contará con un tubo de ventilación colocado al interior de la caseta, por lo que al atravesar el techo debe ser hermetizado convenientemente para evitar el ingreso de agua de lluvia al interior de la caseta.
- El diámetro del tubo debe ser de 4" para climas cálidos y de 6" para climas fríos.
- La tubería deberá sobresalir del techo como mínimo 0.50 m por encima de la parte más alta del techo de la caseta.
- Se colocará al extremo final del tubo una malla mosquitera metálica o plástica con abertura de 1/8".
- Se recomienda que el extremo final del tubo de ventilación esté libre de obstrucciones que impidan el paso libre del aire y de la luz. Sin embargo, en zonas lluviosas suele incluirse una terminación en sombrero para evitar el ingreso del agua de lluvia.

a.3 Instalación de la Tasa o inodoro

- De preferencia instalar una tasa o inodoro de asiento de descarga directa con tapa adecuada al uso del hoyo seco, o un turco.

Recomendaciones de uso:

- Si las excretas llegan a medio metro del borde del hoyo de la letrina, esta debe ser clausurada. Cubrir con cal/ceniza y rellenar con tierra hasta alcanzar el borde.
- El terreno donde se reubicara la letrina no debe tener pendiente a fin de evitar deslizamientos.
- Echar una taza de cal viva. Kerosene o ceniza dentro del hoyo para prevenir los malos olores e insectos
- Como alternativa, para prevenir malos olores, se también se puede utilizar guano de cuy, de oveja o de vaca.
- No echar agua dentro del hoyo seco porque produce mal olor.



- Dentro del hoyo/cámara sólo se debe tirar las excretas, orines y papel de limpieza. NO se debe arrojar basura.
- Limpiar la losa con kerosene si hay insectos.
- No arrojar ningún desinfectante dentro del hoyo.
- Cuando no se esté utilizando, el orificio del hoyo debe de permanecer cubierto.
- Verificar que el tubo de ventilación esté libre de obstrucciones y en buen estado.

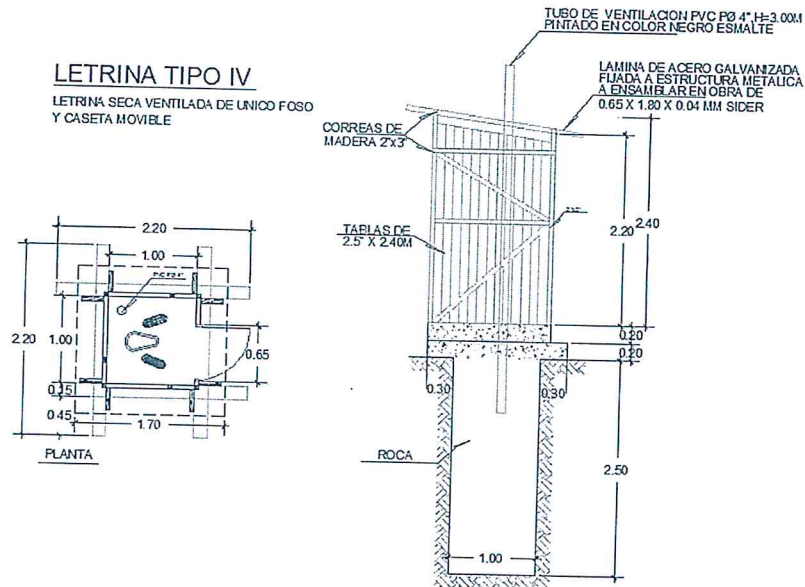

B. Sustitución de Letrinas por Núcleo Sanitario Basón

Se sustituirán las letrinas de hoyo seco que se encuentren colmatadas o deterioradas y que requieran ser sustituidas con criterios de emergencia. Es una solución válida para el problema de eliminación de excretas en zonas donde se carece de redes de agua y desagüe, está diseñado para posibilitar la transformación en un mejorador de suelos para uso agrícola. Las cámaras sanitarias que conforman el Sistema BASON tienen una profundidad de 1.20m., y están diseñadas para ser usadas continuamente, siempre y cuando se eliminen periódicamente los residuos acumulados; por el contrario, la letrina común que se viene utilizando en gran parte de las regiones del país deben tener una profundidad mínima de 2.5m y su funcionamiento está garantizado únicamente hasta la colmatación del hoyo, luego del cual se debe abrir una nueva letrina.



En el Sistema BASON, no solo se ha previsto la posibilidad de limpieza de las cámaras, sino que el residuo orgánico resultante constituye un mejorador de suelos para el uso agrícola.

Los muros y el fondo de las cámaras que conforman el sistema BASON son impermeables, imposibilitando la contaminación de las áreas ubicadas alrededor del sanitario.

Se debe tomar las siguientes consideraciones:

- El Núcleo Sanitario se instalará en una zona que ofrezca las mejores condiciones de ventilación y asoleamiento a fin de favorecer la transformación de los residuos orgánicos.
- La cámara menor se ubicará contra la dirección del viento, asimismo la ventana de ventilación de la caseta se ubicará en una dirección que favorezca el ingreso de aire a la instalación.
- Se deberá prever el asolamiento de la cámara menor, con la finalidad de contribuir a la transformación de los residuos en abono.
- El sistema BASON debe ubicarse a 5.0m de distancia mínima de las aulas.

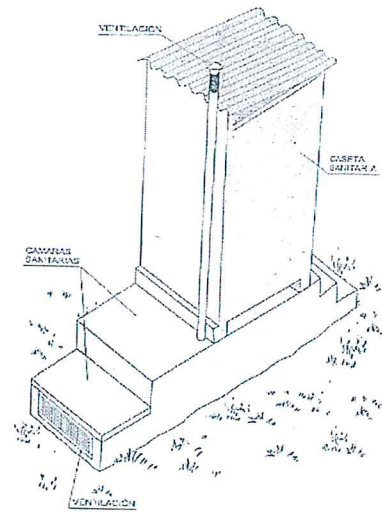

b.1. Construcción de la Caseta

La caseta se construirá siguiendo las siguientes instrucciones:

- La caseta deberá tener muros contraplacados con planchas gruesas y resistentes (triplay de 10 mm o mayor, drywall, maderba de preferencia de 19 mm, calamina) en bastidores de madera o aluminio según corresponda.
- El empalme entre la base de la caseta con los troncos que sirven de brocal se hará a través de alambre N° 8.
- El techo a instalar deberá ser de calamina o de otro material de la zona. Es necesario el uso de tirafones para asegurar las calaminas.
- El techo deberá tener un voladizo alrededor de la caseta de por lo menos 50 cm.
- La caseta estará apoyada sobre la tapa de la cámara mayor y sobre una vigueta prefabricada intermedia.
- Se proveerá el vano para puerta y ventana de ventilación.
- La caseta sanitaria podrá construirse de cualquier material alternativo.

b.2 Instalación de tubería de ventilación.

- En la cámara mayor se instalará la tubería de ventilación, que deberá tener una altura 30 cm mayor a la cobertura de la caseta.
- En el extremo superior se colocará un sombrero de ventilación cuyas aberturas se cubrirán con malla mosquitero.
- El tubo de ventilación se embonará con el niple empotrado en la tapa B de la cámara menor, este niple deberá ser de 4" x 15 cm de longitud con la finalidad de que permita embonar la tubería de ventilación.



b.3 Instalación de la Tasa o inodoro

- Se debe instalar una tasa sanitaria de descarga directa en el ducto dejado en la tapa A de la cámara mayor.

C. Sustitución de Letrinas por Biodigestores.

La dimensión del Biodigestor dependerá de:

- Biodigestores de 700 l., cubre hasta 03 lavatorios y 03 inodoros o Cubre hasta solo 06 inodoros.

- Biodigestores de 1600 l., cubre hasta 07 lavatorios y 07 inodoros o Cubre hasta solo 10 inodoros

- Biodigestores de 5000 l., cubre hasta 34 lavatorios y 34 inodoros o Cubre hasta solo 49 inodoros.

Con una dotación de 80 l. /hab. / Día.

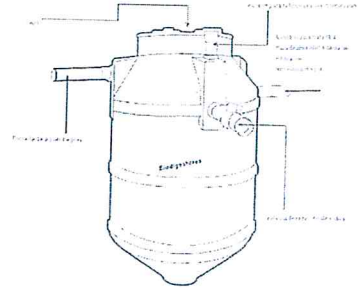

Se debe tomar las siguientes consideraciones:

- Se instalará a 60m., de distancia de embalses de agua utilizados como fuentes de abastecimiento.
- A 30 m., de distancia de pozos de agua.
- A 15 m., de distancias de corrientes de agua.
- A 5 m., mínimo de distancia a las edificaciones.

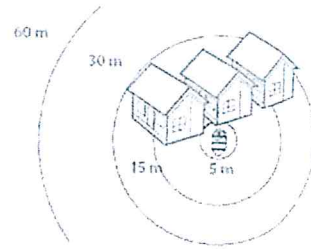

c.1. Caja de Registro de 30 x 60cm.

Se construirá una caja de registro de albañilería que servirá de registro a la descarga del material de excreta el cual canalizara la descarga final hacia el Biodigestor.

c.2. Pozo de lodos.

Se construirá una caja con el uso de ladrillos intercalados de tal forma que permita la percolación del lodo al terreno, no tendrá piso para que filtre por la base y se colocara una losa de concreto como tapa.

La dimensión será:

- Para Biodigestores de 700 l., caja de 0.80x0.80m y 1.05m de profundidad.
- Para Biodigestores de 1600 l., caja de 0.90x0.90m y 1.40m de profundidad.
- Para Biodigestores de 5000 l., caja de 1.10x1.10m y 2.00m de profundidad.

c.3. Pozo de Percolación.

Se llenará con piedra chancada o grava, hasta el nivel del rebose, se terminara de cubrir con el material excavado.

La dimensión será:

- Para Biodigestores de 700 l., caja de 1.00x1.00m y 2.00m de profundidad.
- Para Biodigestores de 1600 l., caja de 1.50x1.50m y 2.00m de profundidad.
- Para Biodigestores de 5000 l., caja de 2.00x2.00m y 2.00m de



profundidad.

4.00.- Reparación de Muros:

Contempla los trabajos de:

- Resane del tarrajeo existente en muros (**NO CONSTRUIR MUROS NUEVOS**),
- Instalación de mallas de seguridad en parapetos.
- Reparación o reposición de tabiquería de madera, planchas de yeso o fibrocemento.
- Apuntalamiento de cerco perimétrico en riesgo (**NO CONSTRUIR CERCOS NUEVOS**)

Recomendaciones para reparación de muros:

En muros de ladrillo:

- Los Zócalos y contrazócalos exteriores deben ser protegidos de la humedad con tarrajeo de cemento y aditivos impermeabilizantes.
- Si en un muro existen grietas o desprendimientos de material luego de ser resanado y a su vez ha sido afectado por la humedad o salitre, es conveniente retirar el tarrajeo y hacer uso de impermeabilizante.
- Las mayólicas o cerámicos que han sido deterioradas, ya sea por el uso o por el picado de una pared al cambiar una tubería o instalar un aparato sanitario, deberán ser reemplazadas tratando de encontrar materiales similares a los recubrimientos originales
- Tener en cuenta que al picar y reparar los muros se produce desmorte que es necesario eliminar en lugares adecuados.
- Utilizar la proporción 1:5 de mezcla de mortero de cemento – arena para pañeteo y remates.
- El cemento a utilizar deberá satisfacer la norma ASTM C-150 tipo I, la arena para el mortero deberá ser limpia, como son las extraídas en canteras de río, es decir, exenta de sales nocivas y material orgánico. El agua a ser usada en la preparación de la mezclas deberá ser potable y limpia.
- En caso de presentar afloramiento de salitre en el muro sin vestidura de tarrajeo, deberá aplicarse una solución líquida de agua con ácido muriático (la proporción ácido muriático-agua, será de 1:10).
- Si existiera rajaduras en muros es necesario picar la parte afectada hasta llegar al ladrillo, verificar si el ladrillo se encuentra rajado, en cuyo caso se debe colocar unas grapas con fierro de $\frac{1}{4}$ ”, luego dejar la zona limpia para la reposición del tarrajeo para asegurar que no vuelva a rajarse.
- Si se comprueba que la rajadura es del tarrajeo, se debe picar todo el tarrajeo limpiar la zona afectada, enmallar previamente con una malla metálica fijada con clavos de tal manera que este garantice la adherencia del nuevo tarrajeo. Para la adherencia del nuevo mortero se recomienda utilizar de un aditivo o hacer uso del aguaje (lechada).

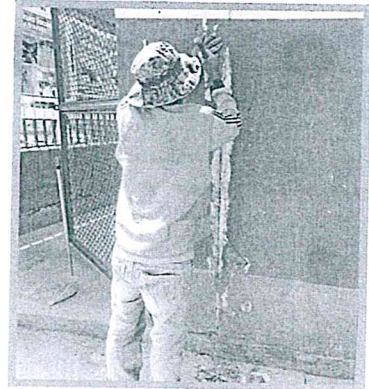

En muros de Adobe:

Los adobes están elaborados de tierra conformada por un 25% a 45% de limos y de 15% a 17% de arcilla y el resto de arena mezclada con agua y un ligante orgánico, como fibras de paja o el estiércol. Las paredes hechas de



adobe suelen tener mortero y yeso con la misma mezcla de adobe que hace los ladrillos.

Reparar el tarrajeo de yeso:

- Raspar el yeso deteriorado o agrietado de la pared.
- Hacer yeso usando la misma mezcla básica que los ladrillos.
- Rociar el área que vas a parchar con agua para que se humedezca un poco.
- Cubrir el área con el yeso hasta rellenar cualquier depresión y grietas para que encajen con el yeso preexistente.
- Dejar que el yeso seque.

Reparar el mortero:

- Retirar el mortero de adobe suelto o deteriorado de la junta entre los ladrillos.
- Raspar el mortero de la junta a una profundidad de dos o tres veces el ancho de la junta de mortero.
- Hacer un mortero usando la misma mezcla que hace los adobes, aunque con un poco más de humedad. También necesitarás algo de yeso de adobe, que es un poco más seco que el mortero.
- Rociar los adobes alrededor de la junta que vas a reparar con agua para que se humedezca un poco.
- Usar una paleta para rellenar la junta con mortero.
- Dejar que el mortero seque.
- Poner yeso de adobe sobre el área reparada.

Reparar los adobes:

- Rascar el adobe deteriorado y parchéalo con mortero de adobe, si la parte deteriorada es pequeña.
- Hacer o compra adobes para reemplazar ladrillos enteros o una cantidad importante de uno.
- Raspar y retirar las partes deterioradas de adobes o adobes enteros. Puede ser necesario eliminar algo de adobe en buen estado para tener una buena superficie para aplicar nuevos adobes y mortero.
- Rociar el área que vas a parchear con agua para que se humedezca un poco.
- Aplicar algo de mortero al adobe e insértalo en la pared. Añade algo de mortero si es necesario para que el parche sea uniforme con el resto de la pared.
- Dejar que el mortero seque.
- Poner yeso de adobe sobre el área reparada

5.00.- Reparación de puertas:

Contempla los trabajos de:

- Mantenimiento y/o reposición de puertas de madera y de metal, (marcos de puertas, cambio de bisagras, cerraduras, vidrios, accesorios de fijación, etc.); así como el pintado de las mismas.
- Instalación de rejas de seguridad en puertas de aulas de innovación o cómputo.



Recomendaciones:

- Verificar que las puertas no estén descuadradas.
- Verificar que las chapas y cerrojos "calcen" con los orificios de las cerraduras a fin de garantizar la seguridad del ambiente
- Si la puerta existente se encuentra en mal estado se reemplazará por una nueva., según las siguientes indicaciones:
 - En puertas principales y puertas interiores el número de bisagras será de 4 unidades, dos de ellas concentradas en la parte superior espaciados entre 5 y 10 cm de canto a canto de la bisagra (ver gráfico), siendo la primera bisagra fijada a 15 cm del extremo superior de la hoja de la puerta al extremo superior de la bisagra, la tercera bisagra va en el centro de la hoja de la puerta y la cuarta bisagra en el extremo inferior, generalmente a 15 cm del extremo final de la hoja de la puerta.
 - Las bisagras deberán ser capuchinas aluminizadas



Gráfico: Distribución de bisagras para puerta principal e interiores

- Las puertas principales deberán tener bisagras de 4". Las puertas para cubículos en servicios higiénicos deberán tener bisagras de 2 1/2". El número de bisagras por puerta será de la siguiente manera: en puertas pequeñas se instalarán 3 bisagras, concentrando 2 unidades en la parte superior y la tercera en el extremo inferior y en puertas grandes serán 4 bisagras distribuidas de similar forma que las puertas principales e interiores.
- Las puertas contraplacadas deberán tener 4 bisagras de 2 1/2".
- Esta partida también contempla el pintado de puertas según el tipo de material:
 - Puertas de carpintería de madera: barniz, pintura al óleo o esmalte.
 - Puertas de carpintería metálica: base zincromato y acabado de pintura esmalte.
 - Previamente a los trabajos de reparación de las puertas antes de aplicar la base zincromato se deberá realizar un lijado con la finalidad de remover los desprendimientos de las pinturas y óxidos, este trabajo puede complementarse haciendo uso de un removedor de óxido, para luego aplicar el acabado final e con pintura esmalte sintético.
- En la reparación de las puertas se debe realizar el resane de los derrames.

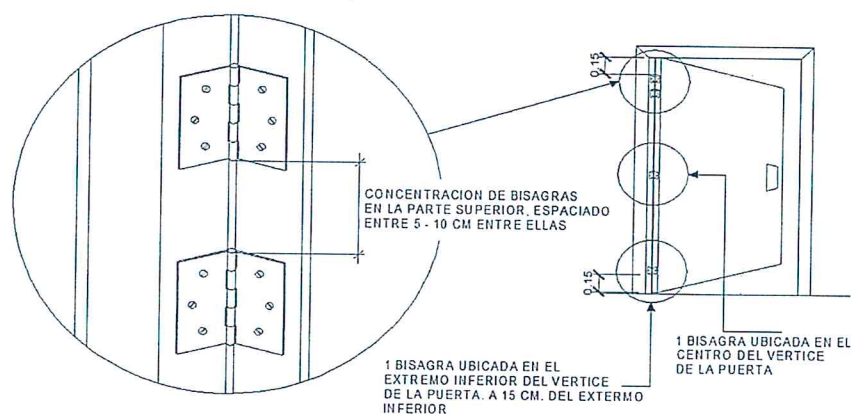

6.00.- Reparación de Ventanas:

Contempla los trabajos de:

- Mantenimiento y reposición de ventanas de madera o metal (cambio de bisagras), así como también pintura y reposición de vidrios de las mismas.
- Instalación de rejas de seguridad en ventanas de aulas de innovación o cómputo.
- Instalación de mallas de protección contra insectos en cocinas y almacenes.

Recomendaciones:

- Cambiar vidrios, accesorios y piezas necesarias en ventanas para recuperar su funcionalidad y mantener las aulas seguras.
- El mantenimiento de la carpintería metálica y de madera, previene la oxidación y deterioro de las superficies.
- Si se va realizar la reposición de la ventana de madera debe ser madera tornillo y/o cedro (sierra) por ser una madera estructural.
- Si se realiza una reposición de ventanas completas (incluido marco) debe utilizarse vidrios templados y/o laminado como lo indica el RNE a fin de proporcionar el mayor grado de seguridad a los usuarios.
- Previamente a los trabajos de reparación de las ventanas antes de aplicar la base zincromato se deberá realizar un lijado con la finalidad de remover los desprendimientos de las pinturas y óxidos, este trabajo puede complementarse haciendo uso de un removedor de óxido, para luego aplicar el acabado final e con pintura esmalte sintético.
- Los marcos de las ventanas deben ser impermeabilizadas con silicona en la parte interna y externa.



Tener en cuenta:

- Las ventanas deberán tener bisagras de 2".
- El reemplazo de vidrios deberá tener características similares a la existente. De preferencia deben ser vidrios dobles
- Instalar laminados de 4 micras de espesor como mínimo.

Esta partida también contempla el pintado de las ventanas según el tipo de material:

- Ventanas de carpintería de madera: barniz, pintura al óleo o esmalte.
- Ventanas de carpintería metálica: base zincromato y acabado de pintura esmalte

7.00.- Reparación de instalaciones eléctricas:

Contempla los trabajos de:

- Cambio de cables, protección de cables expuestos a la intemperie con tubería de PVC **SEL**.
- Sustitución o reemplazo de lámparas de iluminación incandescente o similar, focos ahorradores o fluorescentes.
- Cambio de interruptores, tomacorrientes, tableros y llaves térmicas, etc.

En el caso de contar con:



- **Circuito de iluminación:** Se retirarán todas las instalaciones eléctricas existentes que utilizan cable bipolar flexible (tipo mellizo) y se sustituirán por conductores tipo TW de 2.5 mm² o su equivalente AWG # 14, protegiéndolos con una canaleta rectangular PVC de 24 x 8 mm o tubería de PVC **SEL** de 20mm (equivalente a 3/4" de diámetro). Este circuito deberá ser controlado mediante una llave termomagnética de 15 amperios ubicados en el tablero de distribución.

Con la finalidad de que estos trabajos sean ejecutados de la mejor manera posible se recomienda que el cableado sea empotrado en tuberías conduit las que deberán hacer uso de los accesorios propios de este sistema (curvas, conectores, adaptadores, etc.) y adosados a las paredes mediante abrazaderas metálicas, estos tubos son los requeridos por Defensa Civil.

- **Circuito de tomacorrientes:** Se retirarán todas las instalaciones eléctricas existentes que utilizan cable bipolar flexible (tipo mellizo) y se sustituirá por conductores tipo TW de 4.0 mm² o su equivalente AWG # 12, protegiéndolos con una canaleta rectangular PVC de 24 x 8 mm o tubería de PVC **SEL** de 20mm (equivalente a 3/4" de diámetro). Este circuito deberá ser controlado mediante una llave termomagnética de 20 amperios ubicados en el tablero de distribución.

Con la finalidad de que estos trabajos sean ejecutados de la mejor manera posible se recomienda que el cableado sea empotrado en tuberías conduit las que deberán hacer uso de los accesorios propios de este sistema (curvas, conectores, adaptadores, etc.) y adosados a las paredes mediante abrazaderas metálicas, estos tubos son los requeridos por Defensa Civil.

- **Tablero General:** El tablero general está conectado al medidor que se encuentra fuera del local escolar. Este controla a los demás tableros de distribución que se encuentren en los pabellones y talleres de ser el caso. La llave termomagnética del tablero general obedece a un diseño de cargas, según la cantidad de tableros de distribución en pabellones, talleres, centros de innovación, área administrativa, etc.

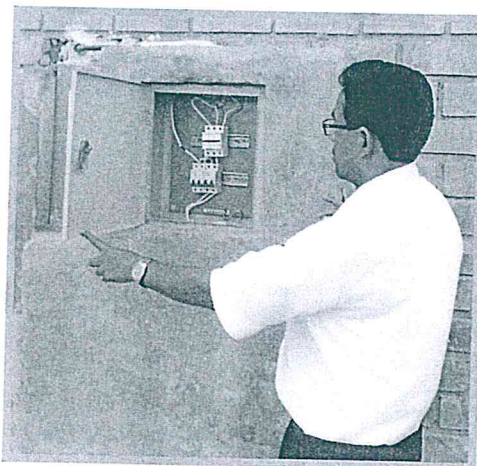

- **Tablero de distribución:** Cada pabellón, taller, laboratorio, aula de innovación, etc. Deberá tener un tablero de distribución, dicho tablero controlará el flujo eléctrico que se distribuye desde el tablero general. Este tablero de distribución deberá tener una llave termomagnética principal de 30 amperios y controlará en paralelo a la llave termomagnética para la iluminación de 15 amperios y la llave termomagnética para tomacorrientes de 20 amperios.

- Se recomienda que las llaves termo magnéticas a emplear así como el tablero de distribución estén diseñados para recibir llaves termo magnéticas del tipo de engrampe.



- Esta partida también contempla el mantenimiento de pozo a tierra. El mantenimiento del pozo a tierra deberá realizarse periódicamente cada 6 meses.



Recomendaciones:

- Se puede cambiar artefactos de iluminación, cables y accesorios, por otros de primera calidad en caso hubieran cumplido su vida útil mediante personal calificado y tomando las medidas de seguridad correspondientes.
- En el caso del cambio de equipos de iluminación se recomienda que estas sean del tipo que tengan incorporados un sistema de rejillas de protección, sobre todo si estos van a ser ubicados en patios y/o pasillos de circulación.
- Las instalaciones eléctricas en mal estado pueden producir accidentes, por lo que es importante realizar el mantenimiento de las conexiones, interruptores, salidas de luminarias y tomacorrientes.



8.00.- Reparación de mobiliario escolar:

Contempla los trabajos de:

- Reemplazo de piezas de madera y/o metal según corresponda, como también los trabajos de acabado consistente en: masillado, cepillado, lijado o sellado de las imperfecciones y pintado con pintura esmalte o barniz (tal como se indica en el Anexo 01).

9.00.- Reposición de mobiliario escolar:

Contempla los trabajos de:

- Adquisición de carpetas, mesas y sillas para aulas de cualquier nivel, según especificaciones descritas en el Anexo 01.
- Estantes para colocar útiles y materiales en aulas del nivel inicial
- Estantes, reposteros, mesas y tarimas para la cocina y/o almacén de alimentos.



El responsable de mantenimiento deberá revisar la calidad de los trabajos antes de dar la conformidad de la mano de obra, por lo que podrá observar cualquier imperfección respecto a la madera, metal, acabado o pintado del mobiliario.

Esta partida no contempla la adquisición de mobiliario para los docentes.

Recomendaciones:

Se puede pintar, reparar y cambiar piezas de madera, metal, tableros y cualquier accesorio, así como solicitar la fabricación del mobiliario escolar de acuerdo a los planos indicados en el Anexo 01 y en la página web: <http://www.minedu.gob.pe/mantenimiento-locales-escolares/2014>.



10.00.- Mantenimiento de Áreas Verdes:

Contempla el mantenimiento de las áreas verdes al interior de la Institución Educativa, las que consisten en jardineras y sardineles.

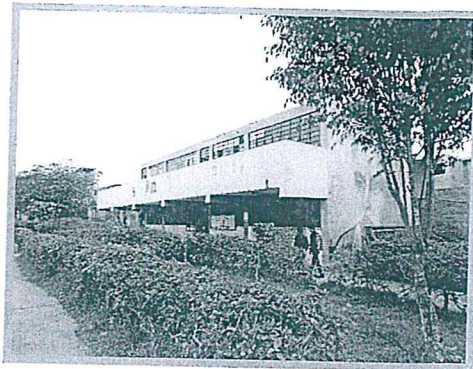

Las acciones de mantenimiento de áreas verdes se realizarán por un personal calificado, quien le indicará el cuidado posterior que debe recibir.

Asimismo, se debe eliminar toda planta punzante y maleza, así mismo revisar que las raíces no interfieran con áreas de circulación, instalaciones sanitarias y del mismo modo, las ramas de los árboles no debe obstruir cables de instalaciones eléctricas, techos y canaletas.

Recomendaciones generales para instalación de césped:

- Está permitido solo plantar césped natural. No se permite el uso de césped sintético.
- Puede utilizar planchas de tierra con césped natural o planchas precultivadas,
- De acuerdo al clima de la zona, debe consultar cual es el mejor periodo para plantar césped en planchas.
- Si se requiere dar mantenimiento a césped plantado en mal estado, primero se debe retirar las zonas dañadas, para posteriormente, labrar el terreno, añadir tierra vegetal y plantar las planchas de césped.
- En caso se desee plantar césped en un área determinada, se debe añadir unos 10 cm. de una mezcla compuesta por tierra vegetal, mantillo y arena de río, todo ello mezclado y a partes iguales.

Procedimiento para instalar césped en planchas o rollos.

- Reparación del terreno y la instalación, durante la primera semana se debe regar tres veces al día y durante 30 minutos.
- Se recomienda labrar y airear el suelo antes de la colocación de las planchas de césped.
- Limpiar el terreno para plantar el césped.
- Nivelar el terreno.
- Afirmar y compactar el terreno.
- Regar antes de la instalación.
- Colocar las planchas de césped.
- Compactar el césped instalado.
- Riego del césped.

11.00.- Pintura en aulas:

Se recomienda ejecutar esta partida de forma integral cada dos años al cumplir con atender todas las demás acciones de mantenimiento.

Contempla el pintado interior y exterior del local escolar, comprendiendo las tareas previas a esta acción, el lijado, aplicación de base, sellado de huecos y el pintado de muros. Se recomienda para los zócalos pintura esmalte hasta 1.20 m. de altura o de acuerdo a la altura de zócalo existente, el resto en interiores y



exteriores aplicar pintura lavable tipo látex, según corresponda.

Pintado Interior: comprende el pintado interior de los muros de las aulas, los SSHH, las cocinas y ambientes auxiliares.

Pintado Exterior: comprende el Pintado exterior de todas las edificaciones del local escolar, incluyendo cercos Perimétricos y el portón de Ingreso.

Procedimiento para el repintado (Pintura antigua no adherida)

- Eliminar completamente la pintura antigua mediante rasqueteo, lijado o procedimiento similar.
- Aplicar una mano de sellador para pared a base de resina de látex. Por ningún motivo se permite el uso de imprimantes de bolsa o similar.
- Se aplicarán como mínimo dos manos, respetándose el tiempo de secado mínimo establecido por el fabricante del producto, entre capa y capa, el aspecto final deberá mostrar un color uniforme.
- El disolvente a utilizar será según lo establecido por el fabricante.
- Se recomienda utilizar pintura con colores tenues o pasteles, porque armonizan el ambiente escolar y contribuyen al desarrollo cognoscitivo de los alumnos, evitar colores intensos o agresivos.

Procedimiento para el repintado (Pintura antigua firmemente adherida)

- Eliminar pinturas sueltas, grasas, aceites, polvo, materias orgánicas y todo lo que esté adherido a la superficie, mediante rasqueteado, lijado, lavado con agua fresca y jabón, enjuagando y secando según sea necesario.
- Resanar con pintura de acabado o sellador para paredes, las zonas donde se ha eliminado la pintura suelta. Por ningún motivo se permite el uso de imprimantes de bolsa o similar.
- Se recomienda aplicar como mínimo dos manos, respetándose el tiempo de secado mínimo establecido por el fabricante del producto, entre capa y capa, el aspecto final deberá ser de un color uniforme.
- El disolvente a utilizar será según lo establecido por el fabricante.
- Se recomienda utilizar pintura con colores tenues o pasteles, porque armonizan el ambiente escolar y contribuyen al desarrollo cognoscitivo de los alumnos, evitar colores intensos o agresivos.

Procedimiento para el repintado sobre pintura antigua a base de aceites (esmalte u óleo)

- Eliminar completamente la pintura antigua mediante rasqueteo, lijado o procedimiento similar.
- Aplicar una mano de sellador para pared a base de resina de látex. Por ningún motivo se aceptará el uso de imprimantes de bolsa o similar.
- Aplicar como mínimo dos manos, respetando el tiempo de secado mínimo establecido por el fabricante entre capa y capa. El aspecto final deberá ser de un color uniforme.

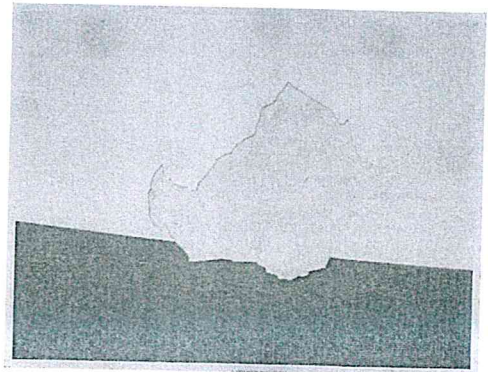

- El disolvente a utilizar será según lo establecido por el fabricante
- Para la pintura interior se recomienda utilizar pintura con colores tenues o pasteles, porque armonizan el ambiente escolar y contribuyen al desarrollo cognoscitivo de los alumnos. Evitar colores intensos o agresivos.

Recomendaciones para el pintado en interiores:

- Proteger con elementos adhesivos, plásticos, cartones y otros, los interruptores, tableros eléctricos, ventanas, pisos, zócalos, contrazócalos, señalética, muebles, equipos y otros elementos, con el fin de evitar su deterioro; los que serán retirados una vez terminados los trabajos, sin causar ninguna alteración al estado original al que se encontraban.
- Al preparar las superficies, se deberá eliminar capas de pintura antigua mal adherida y propensa a descascararse, utilizando agua, espátulas y/o otros equipos, herramientas que fueran necesarias, así como el lijado correspondiente a toda la superficie.
- Retirar el polvo, desinfectar las zonas atacadas por hongos y eliminar grasas o aceites que puedan formar una barrera entre la pintura a la superficie a pintar.
- Para eliminar hongos de una superficie, aplicar una solución de cloro diluido en agua, en proporción 1:3 (usar guantes). Si este tratamiento no elimina los hongos en su totalidad se deberá realizar además de la limpieza, el tratamiento respectivo.
- Si es necesario desengrasar la superficie, primero debe pasar un paño con detergente o solvente.
- Se deberá realizar un tratamiento especial a las zonas que presenten afloramiento de salitre, según lo indicado en 4.00 Reparación de Muros.
- Neutralizar Las superficies altamente alcalinas (concreto, ladrillo, estuco, fibrocemento), para evitar que se produzca una degradación de la pintura, lo que derivaría en pérdida de brillo, adherencia, deslizamiento, en casos más extremos, formación de jabón (saponificación) por presencia de humedad. Para neutralizar una superficie se debe lavar con abundante agua, utilizando una brocha que empape la superficie. Este proceso debe hacerse al menos 2 veces, dejando secar entre cada una.
- Sellado de superficie: Se deberá aplicar como mínimo una mano de sellador de superficies, con el fin de eliminar cualquier partícula suelta.
- Masillado: Una vez que se haya preparado, neutralizado y sellado la superficie se debe dejar secar antes de reparar los agujeros e imperfecciones que quedaron. Esta actividad se realizara con el uso de espátula y pasta muro hasta rellenar las fisuras.
- Empastado de superficie: se debe proceder a aplicar una capa como mínimo, del empastado a toda la superficie. Dejas secar y luego lijar muy bien para que la terminación del muro quede uniforme

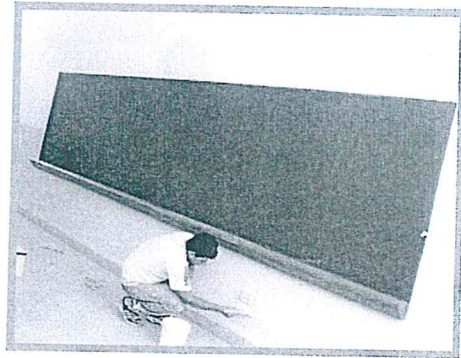

- Imprimir la superficie: la imprimación tiene por objeto tapar los poros para conseguir una mayor adherencia de la pintura o un mejor rendimiento del material. Se debe realizar con sellador al agua o con una pintura que tenga un buen poder de sellado, con esta primera capa la superficie quedara lista para recibir la pintura.
- Pintado de la superficie: se aplicarán dos manos de pintura como mínimo hasta obtener una tonalidad uniforme, según el tipo de pintura que se requiera.
- Limpieza permanente de la zona de trabajo.

12. Útiles escolares y de escritorio, materiales para uso pedagógico y equipamiento menor:

Esta partida es solo para las Instituciones Educativas de primaria, secundaria o de ambos niveles (primaria-secundaria) o integrado que tenga los niveles de primaria o secundaria y podrán comprar los útiles, materiales y equipamiento listados en el Anexo 1 de la Norma Técnica Específica, sin excepciones.

Los locales escolares con cocina deberán adquirir los cubiertos, platos y vasos que sean necesarios para el servido de alimentos como prioridad dentro de esta partida.

RENDICIÓN DE CUENTAS Y CIERRE DE LA EJECUCIÓN DEL PROGRAMA DE MANTENIMIENTO

La fecha de cierre del programa y de las cuentas de ahorro es el **31 de agosto del 2017**, el responsable de mantenimiento deberá registrar la Declaración de Gastos en el sistema Wasichay y presentar el expediente en físico a la DRE o UGEL según corresponda, de acuerdo a lo establecido en la Norma Técnica. Asimismo, deberá devolver todo saldo no utilizado antes del cierre del programa.

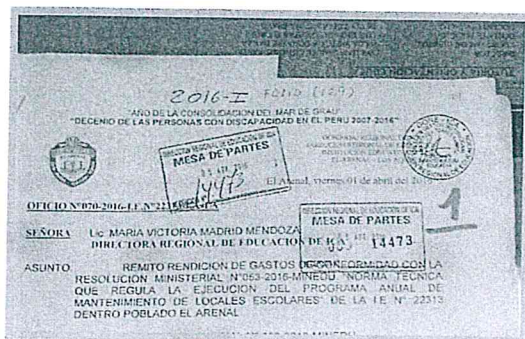

El responsable de mantenimiento deberá completar el registro de los comprobantes de pago correspondiente a los insumos y mano de obra con el fin de enviar la Declaración de Gastos para verificación en el sistema Wasichay.

Asimismo, deberá elaborar y remitir el expediente de Declaración de Gastos, con la documentación descrita en el sub literal c.1 Elaboración del Expediente de Declaración de

Gastos, antes de la fecha de cierre del programa de mantenimiento, de lo contrario, se le considerará omiso.

El responsable de mantenimiento deberá informar a la comunidad educativa de todos los gastos realizados en la ejecución del mantenimiento mediante reunión de padres de familia, periódico mural, redes sociales, etc.



Además, deberá mantener el cargo del Expediente de Declaración de Gastos en el local escolar y presentarlo en todas las visitas de monitoreo que se realicen, para constatar el cumplimiento de las acciones de mantenimiento de acuerdo a la Norma Técnica.

A partir del 01 de setiembre del 2017, todo saldo no ejecutado, intereses retirados y el recupero de fondos producto de las acciones administrativas, civiles y/o legales del Programa de Mantenimiento, deberán depositarse a la Cuenta Corriente N° 0000-860867 M.EDUCACIÓN PRONIED. El responsable de mantenimiento deberá registrar el número del voucher y el monto de la devolución en el sistema Wasichay; y presentar una copia del voucher con los datos de local escolar (Código de local escolar, nombre del Responsable de Mantenimiento y el motivo de la devolución) a la DRE o UGEL, según el formato Anexo N°04

El responsable de mantenimiento del local escolar deberá elaborar un Plan de conservación y mantenimiento para el cuidado posterior de la infraestructura y mobiliario, que incluirá actividades a realizar y la frecuencia de las mismas, sea diaria, semanal, mensual, trimestral, semestral o anual, tomando como ejemplo en Anexo N° 03 del presente instrumento, el cual puede aplicarse en cada actividad por separado.

Asimismo, podrá tomar en cuenta los tips de cuidado y el material informativo publicado en la página web de PRONIED, <http://www.pronied.gob.pe/cuido-mi-colegio-y-aprendo-feliz/>



ANEXO 01
ADQUISICIÓN DE MOBILIARIO ESCOLAR

TIPO DE MOBILIARIO ESCOLAR POR REGION

GRADO ESCOLAR	TIPO DE MOBILIARIO		
	COSTA	SIERRA	SELVA
INICIAL	MADERA	MADERA	MADERA
PRIMARIA	METAL-POLIPROPILENO	METAL MADERA	MADERA
SECUNDARIA	METAL-POLIPROPILENO	METAL MADERA	MADERA
PROFESOR INICIAL	MADERA	MADERA	MADERA
PROFESOR	METAL-POLIPROPILENO	METAL MADERA	MADERA

¿Cómo realizar el mantenimiento y el reemplazo del mobiliario?

Para el reemplazo del mobiliario escolar se considera el listado de especies de madera que cumplen con las características exigidas.

Las especies de maderas que cumplen las especificaciones técnicas son, entre otras, las siguientes:

- ✓ Cachimbo rojo (*Cariniana domesticata*)
- ✓ Diablo fuerte (*Podocarpus aleifolius*)
- ✓ Copaiba (*Copaifera officinalis*)
- ✓ Moena amarilla (*Aniba amazónica*)
- ✓ Tornillo (*Cedrelinga cateniformis*)
- ✓ Requía (*Guarea trichilioides*).

Condiciones Generales especificadas según Norma Técnica Peruana:

- **Sillas:** El ángulo formado entre el respaldo y el tablero del asiento es de 95 grados; el asiento desde su altura frontal debe tener una inclinación hacia abajo y atrás respecto a la horizontal de 4 grados, La estructura, patas, respaldo, lazos y tirantes de las sillas serán de madera sólida, Los tableros de los asientos serán de madera tableada con dos uniones como mínimo, Los bordes del asiento no deben sobresalir de la vertical marcada por las patas de las sillas. Todas las piezas de madera en las sillas deberán presentar los bordes redondeados y las superficies lisas al tacto.
- **Mesas:** La estructura, patas lazos y tirantes de las mesas, será de madera sólida, los tableros de las mesas deben ser de madera tableada, machihembrada con dos uniones como mínimo y un espesor aproximado total de 20 mm \pm 1mm o alternativamente se podrá utilizar tableros aglomerados con cubierta melamina en ambas superficies de 19 \pm 1 mm de espesor de colores safari, almendra, blanco, maple o similares y de igual espesor que en madera tableada con tapacantos de pvc de 0.003 o del tipo "T" o de madera del color similar al tablero. Todas las piezas de madera en las mesas y sillas deberán presentar los bordes redondeados y las superficies lisas al tacto. Para las esquinas de los tableros el radio mínimo será de 1.00 cm



Dimensiones:

Las dimensiones finales de las superficies de las mesas y sillas, se indican en los planos respectivos, publicados en el presente instructivo así como en la página web: <http://www.minedu.gob.pe/mantenimiento-locales-escolares/2014>

Las dimensiones del mobiliario deben regirse estrictamente a las establecidas en los planos correspondientes. La tolerancia para las dimensiones establecidas será de ± 2 mm

Defectos tolerables con buen sellado

- **Perforaciones pequeñas:** Agujeros de 1 mm a 3 mm de diámetro producidos por insectos inactivos pertenecientes a las familias Escolitidae, Platypodidae, Lyctidae y Anobiidae, que sumados sus diámetros den un máximo 6 mm por 1.00 cm², no alineados ni pasantes.
- **Perforaciones grandes:** Los agujeros con diámetros menores de 6 mm producidos por insectos inactivos o larvas perforadoras de las familias Cerambicidae y Bostrychidae. Se permitirán en elementos no estructurales cuando su distribución es moderada y superficial. Máximo 3 agujeros por metro lineal, no alineados ni pasantes.
- **Fisuras:** Aberturas que no atraviesen el espesor de la pieza de madera, si fuera el caso se permite solo hasta 2 cm de largo, 0.5 mm de ancho y no mayor a la tercera parte del espesor de la pieza y en número tal que no perjudique la solidez de ésta.
- **Presencia de mancha azul:** Hongo que no afecta la resistencia de la madera. La inclinación del grano: Debe ser máximo de 10°.
- **Fallas:** De compresión en piezas no estructurales, que no perjudiquen la solidez de estas.
- **Defectos:** De secado no apreciables a simple vista, alabeos (abarquillamiento, torceduras o arqueados), con flecha máxima de 1 cm por cada 300 cm de longitud o su equivalente (menor de 0.33% del largo de la pieza).
- En tableros de asientos, tableros de las mesas y respaldares, sólo se permitirán nudos firmes y sanos en tamaños menores de 20 mm de diámetro y el tamaño no deberá ser mayor de la cuarta parte del ancho del material en donde se ubique. En las piezas estructurales del mobiliario escolar de madera, tales como: costados, carteras, patas de mesa, patas de silla, quijada de asiento, lazos inferiores, etc., sólo se permitirán nudos firmes y sanos en tamaños menores de 10 mm de diámetro; en ambos casos que no se encuentren en los cantos y que no afecten el comportamiento estructural de los muebles.

Defectos intolerables

- **Perforaciones o agujeros:** Producidos por insectos inactivos dispersos que excedan la tolerancia indicada.
- **Rajaduras y grietas:** Que excedan la tolerancia indicada.
- **Fallas de compresión:** En piezas estructurales que afecten el comportamiento estructural del mobiliario.
- **Inclinación del grano:** Que exceda la tolerancia indicada.
- **Maderas con signos de ataques de hongos:** Excepto de mancha azul que no afecta la resistencia de la madera.
- Maderas con signos de presencia de insectos activos, nudos sueltos y huecos, putrefacción, Zumacados, Bolsas de resina, Secado.

El fabricante debe realizar mediciones de contenido de humedad de la madera a utilizarse con un higrómetro digital o analógico la que no deberá exceder del 12%.



Otros materiales

Colas o Pegamentos para madera: Debe emplearse resina sintética de alta calidad, de fraguado al ambiente y prensado natural, que dé buena adherencia a los tipos de madera especificados. Se recomienda emplear cola PVA (acetato de polivinilo) con un contenido mínimo de 48% de sólidos (material adhesivo).

Lija: Se empleará lija para madera con base de papel, tela o tela-papel, para lijado manual o con equipo; que dejen la superficie totalmente lisa al tacto y las aristas sin filo, las que serán redondeadas, se empleará lija de grano 60 para un primer lijado, posteriormente se aplicará una de grano 80 o 100, antes del barnizado o laqueado final una de grano 150 o 180.

Barniz o Laca: En caso que la madera requiera, se aplicará previamente un preservante para madera como agente protector contra termitas u otros insectos, se empleará barniz o laca transparente sobre un sellado previo de los poros de la madera. El barniz o laca a emplear debe ser semi-mate y no brillante, imprimiendo una película firme y elástica que proteja la madera. La aplicación del barniz o laca puede ser manual o sopleteado, hasta obtener una superficie lisa y con brillo, en todas las superficies exteriores e interiores de las mesas y las sillas. Se deberá emplear adecuadamente solventes (aguarrás o thinner) según especificaciones del fabricante del barniz o laca según corresponda.

Uniones Mediante caja y espiga: Las uniones entre piezas de madera en sentido perpendicular serán mediante caja y espiga, teniendo en consideración que se debe rebajar la madera en el ancho y espesor (cogotes) dándole forma a la espiga, las dimensiones de la caja estarán en relación a las de la espiga.

Clavos: Se emplearán clavos estriados con o sin cabeza de 1", 1 1/2" o 2" según se requiera. Todos los clavos se colocarán con las cabezas hundidas 2 mm por debajo del nivel de la madera. Todas las uniones deberán llevar como refuerzo clavos sin cabeza. No se aceptará grapas.

Madera Tableada.- Planchas de listones de madera machihembrada o con unión tipo "finger joint" de similares características (dimensión, color, dirección de la hebra). Las piezas no deberán tener menos de 5 cm visibles.

Tablero Contrachapado (triplay): Tablero de láminas de madera sobrepuestas en direcciones contrarias a la fibra, pegadas entre sí con aditivos especiales y sellados a presión, calidad B/C.

Se considerará material de primera calidad, con todas las superficies lisas y sin porosidad antes de la aplicación del preservante de madera y el barnizado final. Este material será utilizado en las cajuelas de las mesas.

Acabado de mesas y sillas: En estas unidades deben observarse y aplicarse integralmente la calidad de madera y de la misma especie y del lote que fue secado, óptimo armado, encolado apropiadamente impregnado, clavado con las debidas técnicas, acabado uniforme exterior e interiormente (lo que comúnmente se pueda visualmente observar y también lo que no se vea).

Mobiliario con estructura de metal:

Acero: Debe ser acero fabricado bajo norma ASTM- 500 en láminas de acero 1,5 mm de espesor calibre 16. Las piezas de los muebles deben ser de acero tubular de



sección cuadrada (para mesas) y tubulares de sección circular (para sillas), debidamente matizado como medida de seguridad. La pieza del rigidizante de silla, en los extremos, debe necesariamente tener el corte "boca de pez" para que la unión y soldadura de las unidades fabricadas sean las correctas; por consiguiente, aceptadas. No se aceptarán unidades con piezas aplastadas en los extremos y con costuras compensadas con soldadura, las piezas deben ser enteras no se deben soldar trozos de tubo.

El corte en los extremos o remate de patas (sin regatones) deben asentar paralelamente en el NPT (nivel del piso terminado), de manera que, los regatones asienten también en forma paralela al piso.

Para las parrillas se utilizará acero redondo macizo de $\frac{1}{4}$ de pulgada de diámetro, en cuya fijación se puede utilizar el electro soldado. Toda estructura metálica debe ser soldada con sistema al arco protegido MIG, en toda la superficie de contacto y en la intersección de los ensambles, teniendo el cuidado de eliminar los residuos de soldadura y demás asperezas.

Tratamiento del acero: Para el pintado de la estructura metálica se tomará en cuenta lo siguiente: La superficie a pintar debe estar libre de óxido, grasa, pinturas deterioradas, escamas de óxido, humedad y otros contaminantes que interfieran en la buena adhesión de la base zincromato, la pintura exterior será de color marrón claro.

En los remates de las patas de todos los muebles colocar regatones de polipropileno o PVC elástico de alta densidad, firmemente sujetos al tubo, que no puedan desprenderse; salvo, con la ayuda de una herramienta.

Elementos de fijación: Para las fijaciones con tablero de asientos y respaldar de la silla, se usará remaches Tipo POP, de aluminio-acero con diámetro único de 4,8 mm. La cantidad de remaches que se debe colocar tanto en los asientos como en los respaldos de sillas serán 4 como mínimo. Con el objeto de conseguir un homogéneo remachado (fuerza) omitir el remachado manual, se recomienda, remachado hidráulico. El largo de los remaches dependerá del espesor de los elementos que estén sujetos por el remache, que garantice la buena unión y sujeción entre las partes. En el caso de mesas, los tableros estarán unidos con la estructura de metal mediante tornillos autorroscantes, a través de los ángulos metálicos soldados a la estructura metálica. Los tornillos tienen que sujetar el tablero teniendo una penetración, sin considerar el espesor del tubo, mínimo $\frac{3}{4}$ del espesor del tablero. Todos los tornillos y complementos metálicos deben ser galvanizados. El mobiliario acabado debe estar libre de deformaciones, rajaduras, excoriaciones, rayados y adherencias.

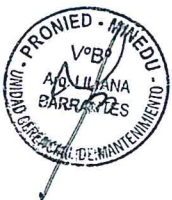



Respaldo de madera de 2 piezas pilando

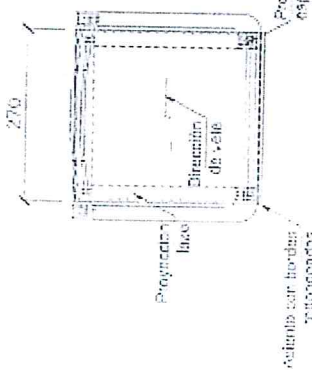

DETALLE RESPALDO

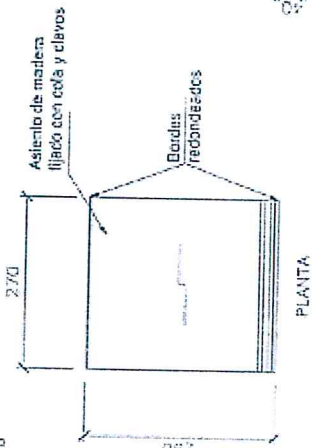

DETALLE ASIENTO



DETALLE JUNTA MACHIHEMBADA

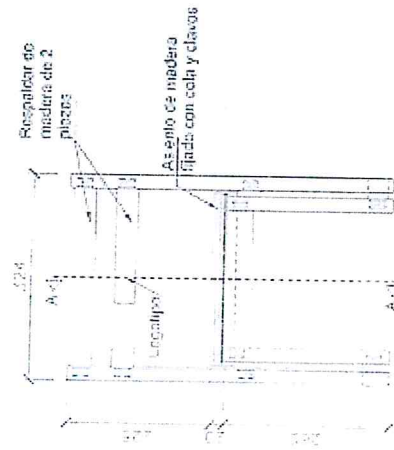
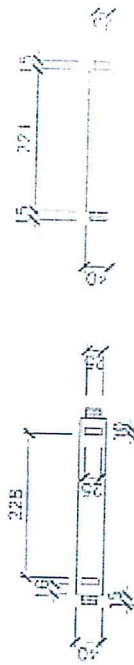

ELEVACION FRONTAL

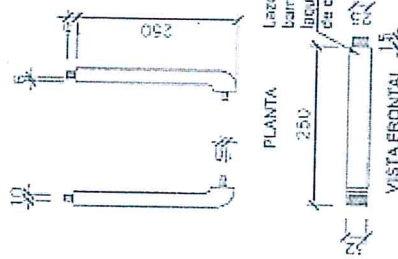

DETALLE LAZO LATERAL IZQUIERDO Y DERECHO

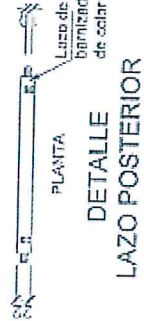

DETALLE LAZO POSTERIOR



DETALLE LAZO LATERAL

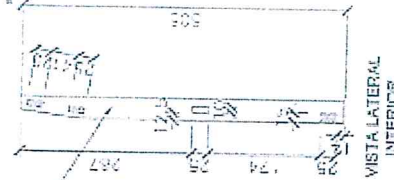

DETALLE MONTANTE

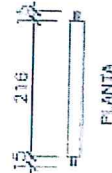

DETALLE LAZO FRONTAL

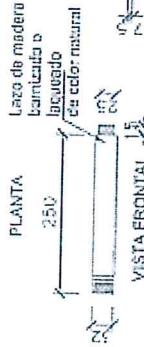

DETALLE LAZO POSTERIOR

MINISTERIO DE PROMOCION PRODUCTIVA
 FOLIO: D-02

PROYECTO: MOBILIARIO DE MADERA PARA INSTITUCIONES EDUCATIVAS
 PROYECTADO: SAUL ALVARO BARRALES
 UNIDAD OPERACIONAL DE MEDICION Y EQUIPAMIENTO
 DISEÑO: ARQUITECTO
 PARA INICIAR EL PROCESO DE FABRICACION
 FECHA: 10/01/2014

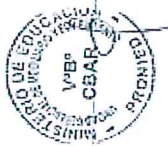

NOTA: SILLA BARNIZADA O LACUADA DE COLOR NATURAL.

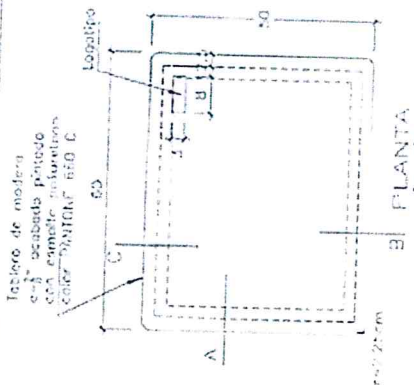
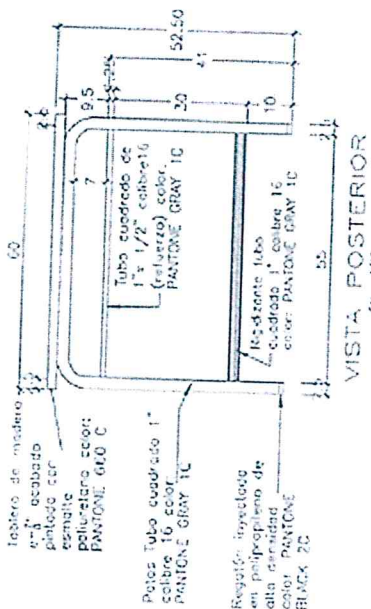
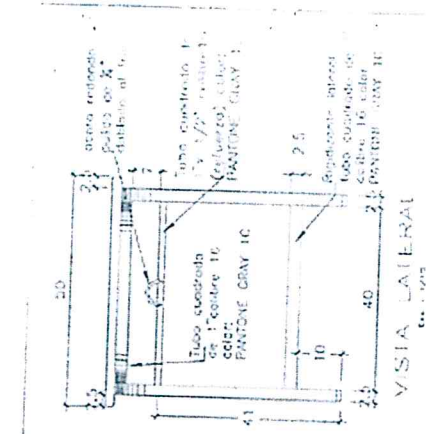

Nota: Tubos de calibre 16 espesura a 1.5 mm de espesor.

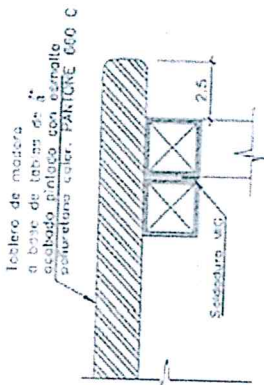
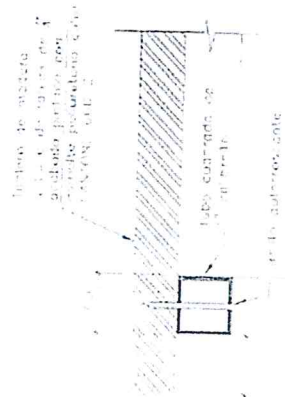

CORTE DETALLE B

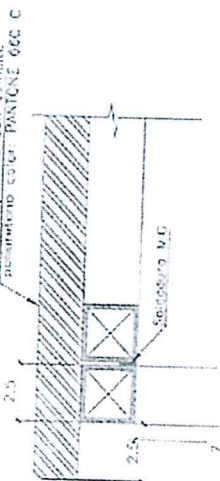

CORTE DETALLE C

CORTE SAGITAL DE LA ESTRUCTURA
DETALLE DE LA UNION DE PARTES
SUPERIOR E INFERIOR (PATAS)
(en caso de ensamblaje)

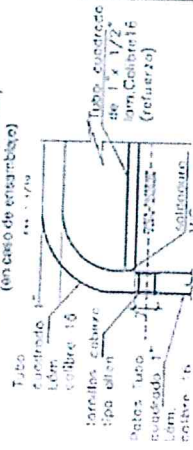

SOLUCION DE RIGIDIZANTE
TRANSVERSAL BAJO
ESTRUCTURA
DE LAS PATAS

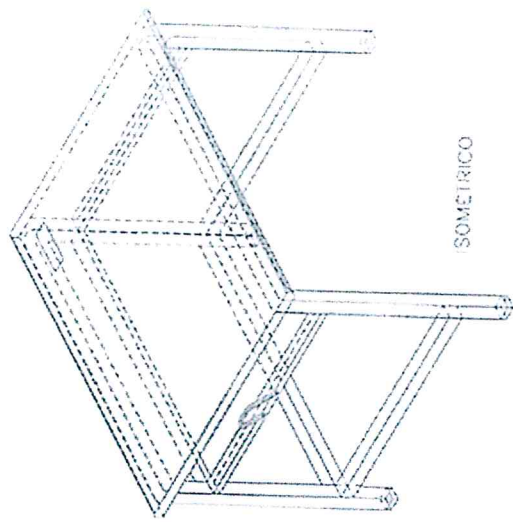

SOMETRICO

		PLANO DE MP-3 (1° Y 2° GRADO PRIMARIO) MESA DE MADERA CON ESTRUCTURA METAL	MINISTERIO DE EDUCACION PRONIED D-03
UNIDAD GERENCIAL DE MOBILIARIO Y EQUIPAMIENTO		ESCALA: INGENIERA	FECHA: ABRIL 2010
APROBADO: ARQ. EMERQUE MDOQUEÑA MEDINA		INGENIERA	

Nota: El modo como se usó deberá tener el siguiente color:
 - Estructura de la mesa y silla color PANTONE GRAY 1C.
 - Tablero de la mesa, asiento y respaldo de la silla de madera acabado pintado con esmalte poliuretano color PANTONE BLACK 2C



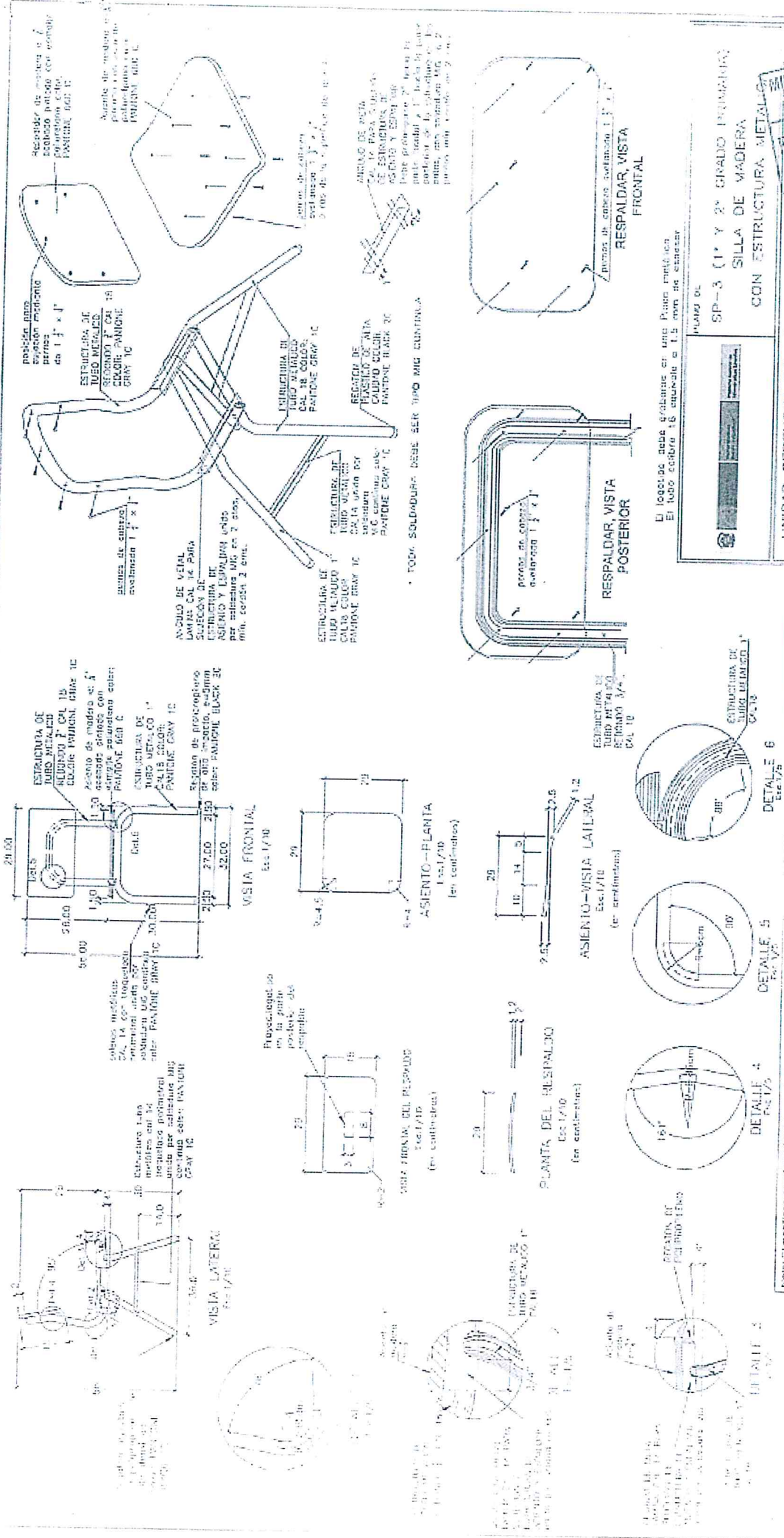

UNIDAD GERENCIAL DE MOBILIARIO Y EQUIPAMIENTO
 ESCALA: INDICADA
 FECHA: ABRIL 2016

PROYECTO: SP-3 (1° Y 2° GRADO PRIMARIA) SILLA DE MADERA CON ESTRUCTURA METALICA

PROYECTISTA: [Firma]

PROYECTO: SP-3 (1° Y 2° GRADO PRIMARIA) SILLA DE MADERA CON ESTRUCTURA METALICA

PROYECTISTA: [Firma]

PROYECTO: SP-3 (1° Y 2° GRADO PRIMARIA) SILLA DE MADERA CON ESTRUCTURA METALICA

PROYECTISTA: [Firma]

PROYECTO: SP-3 (1° Y 2° GRADO PRIMARIA) SILLA DE MADERA CON ESTRUCTURA METALICA

PROYECTISTA: [Firma]

El locustus debe evaluarse en una Planta metálica. El tubo colorado es susceptible a 1.5 mm de espesor.

NOTA: El mostrano es el modelo de la silla de madera escalada y el modelo de la silla de madera escalada y el modelo de la silla de madera escalada.

NOTA: El mostrano es el modelo de la silla de madera escalada y el modelo de la silla de madera escalada y el modelo de la silla de madera escalada.

NOTA: El mostrano es el modelo de la silla de madera escalada y el modelo de la silla de madera escalada y el modelo de la silla de madera escalada.

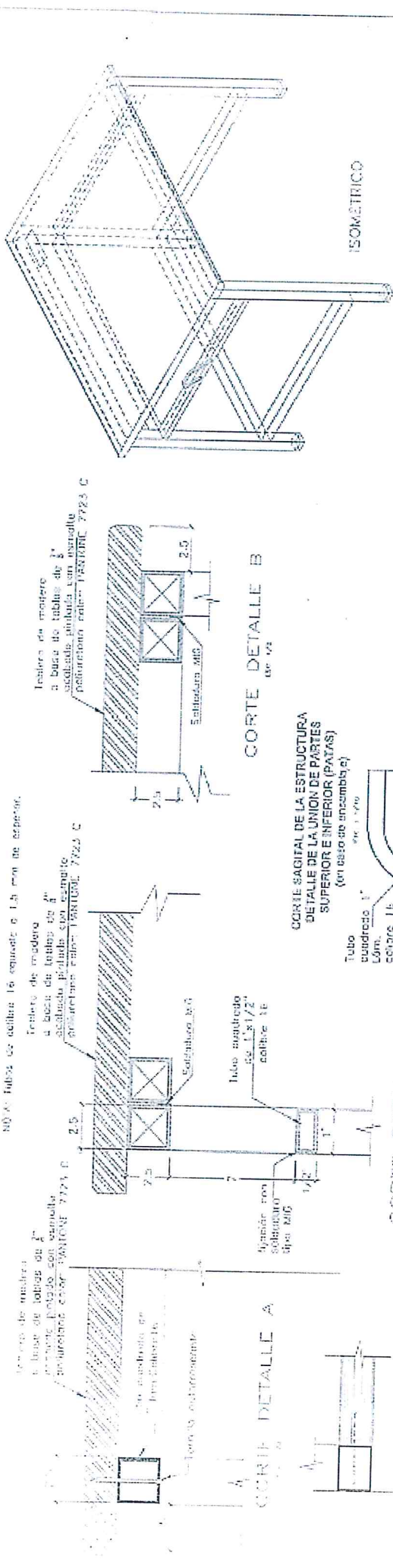
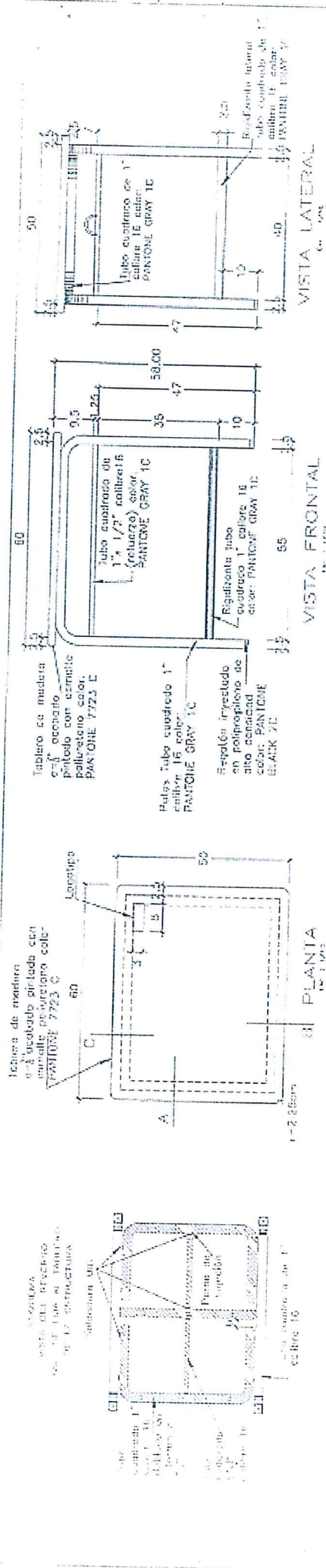

MINISTERIO DE EDUCACION
PROYECTO
D-05

PLANO DE
MP-4 (3° Y 6° GRADO PRIMARIA)
MESA DE MADERA
CON ESTRUCTURA METALICA

UNIDAD GERENCIAL DE MOBILIARIO Y EQUIPAMIENTO

PROYECTADO: APO. DANIQUE MENDOZA MEDINA
 ESCALA: 1/10
 INGENIERO: APO. DANIQUE MENDOZA MEDINA
 FECHA: ABRIL 2018

APROBADO: APO. DANIQUE MENDOZA MEDINA
 INGENIERO: APO. DANIQUE MENDOZA MEDINA
 FECHA: ABRIL 2018

UNIDAD GERENCIAL DE MOBILIARIO Y EQUIPAMIENTO

Nota: El mobiliario escolar deberá tener el siguiente color:

- Estructura de la mesa y silla color PANTONE GRAY 1C.
- Tablero de la mesa, asiento y respaldo de la silla de madera acabada pintado con esmalte poliestere en color PANTONE BLACK 3C.
- Regatas en color PANTONE BLACK 3C.

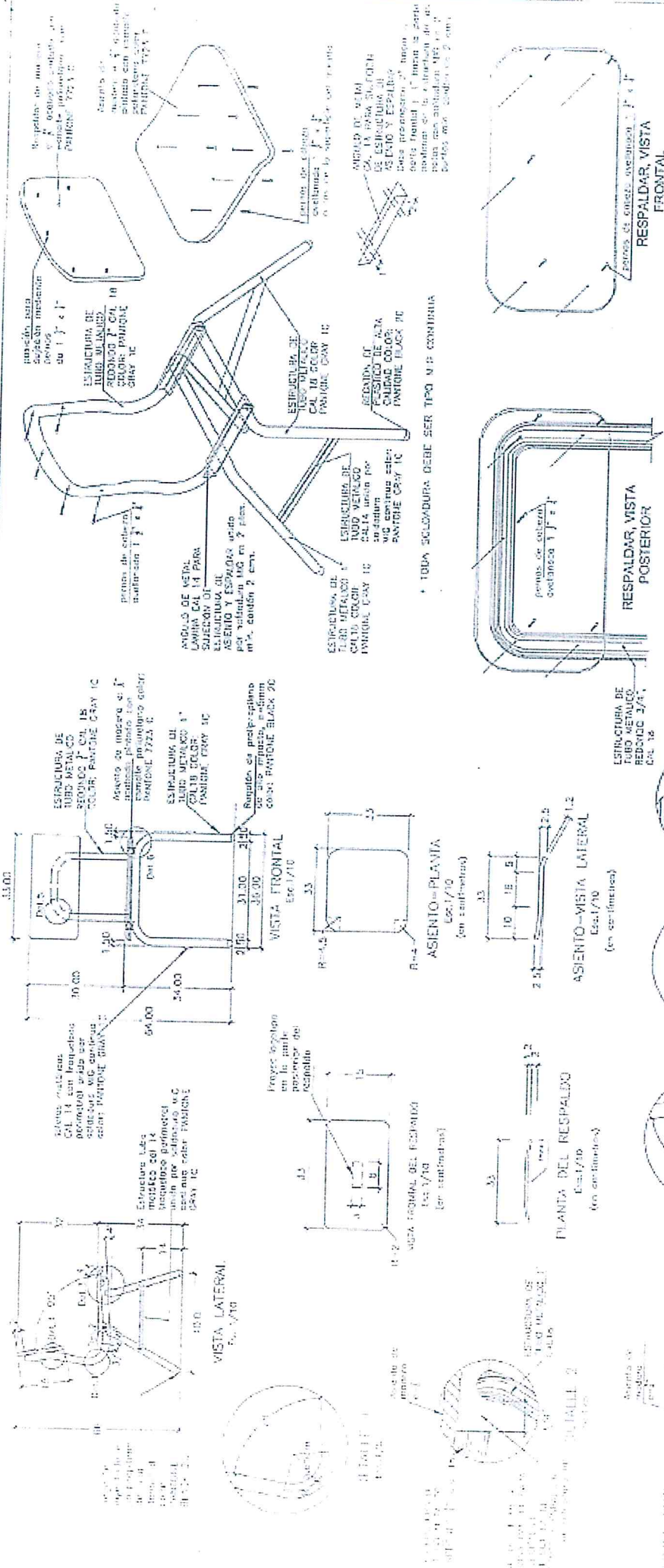

MINISTERIO DE OBRAS PUBLICAS

UNIDAD GERENCIAL DE MOBILIARIO Y EQUIPAMIENTO

SP-4 (3" X 6" GRADO PRIMARIA)

SILLA DE MADERA CON ESTRUCTURA METALICA

PROYECTO

FECHA: ABRIL 2015

ELABORADO POR: [Firma]

REVISADO POR: [Firma]

APROBADO POR: [Firma]

VBB CBAR

PROYECTO

El modelo a ser construido debe tener el siguiente color:

- Estructura de la silla y tubo PANTICNE GRAY 10
- Respaldo de la silla, asiento y resaca de la silla si la de madera acabado pintado con esmalte poliuretano en color PANTICNE BLACK 20
- Respaldo de la silla y tubo PANTICNE GRAY 10
- Resaca de la silla y tubo PANTICNE GRAY 10

DETALLE 1 Escala 1/5

DETALLE 2 Escala 1/5

DETALLE 3 Escala 1/5

DETALLE 4 Escala 1/5

DETALLE 5 Escala 1/5

DETALLE 6 Escala 1/5



PARA MAS
VISTA DEL PLANO
QUE SE PUEA EL TABLERO
DE LA ESTRUCTURA

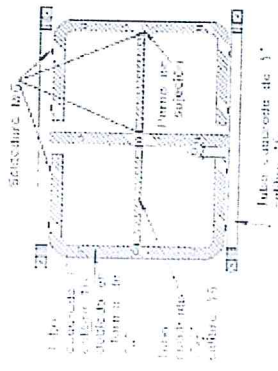

Tablero de madera
o-3\"/>

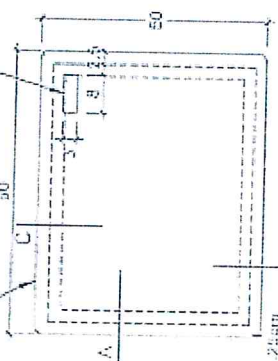

B PLANTA
Esc. 1/20

NOTA: Tubos de calibre 1.5 equidista o 1.5 mas 30 espacios.

Entera de madera
o base de tubos de 1\"/>

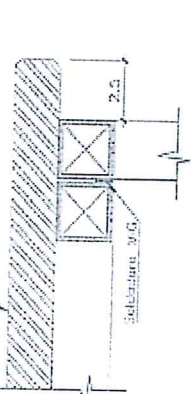

CORTE DETALLE B
Esc. 1/20

CORTE SAGITAL DE LA ESTRUCTURA
DETALLE DE LA UNION DE PARTES
SUPERIOR E INFERIOR (PATAS)
(en caso de ensamble)

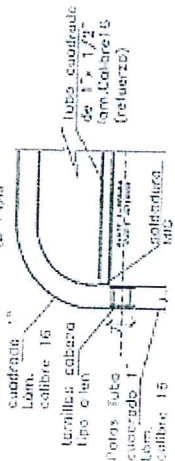

Tablero de madera
o-3\"/>

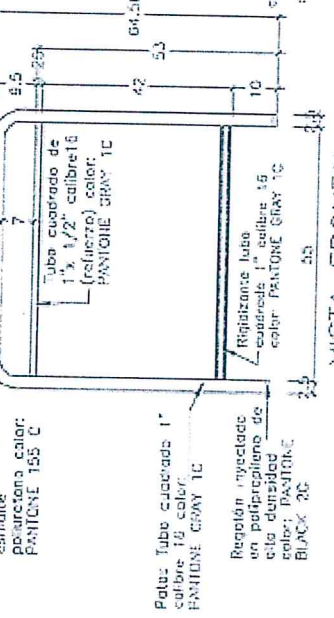

VISTA FRONTAL
Esc. 1/20

Entera de madera
o base de tubos de 1\"/>

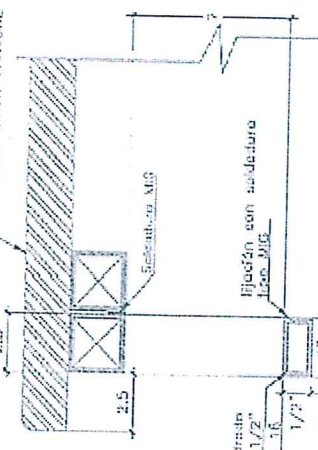

CORTE DETALLE C
Esc. 1/20

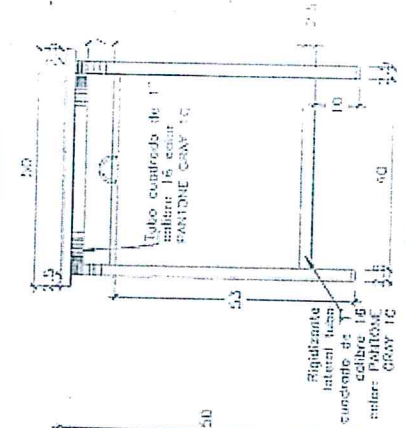

VISTA LATERAL
Esc. 1/20

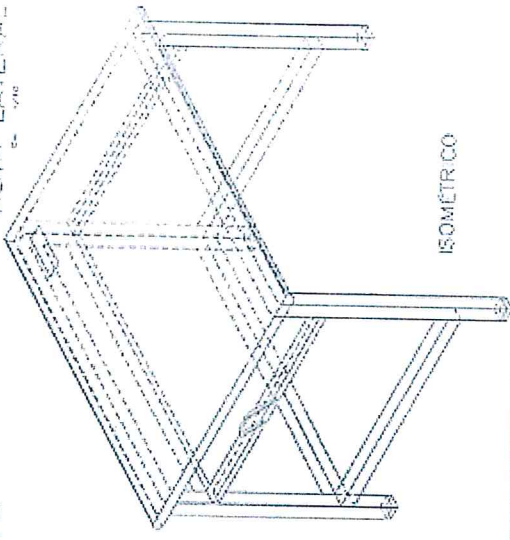

ISOMETRICO

SUCCION DE RIGIDIZANTE
TRANSVERSAL BAJO
A ESTRUCTURA
DE LAS PATAS



BLANDO DE
MS-3 (1'-2' AÑO SECUNDARIA)
MESA DE MADERA
CON ESTRUCTURA METALICA

UNIDAD GERENCIAL DE MOBILIARIO Y EQUIPAMIENTO

ESCALA: INDICADA

FECHA: ABRIL 2014

PROYECTO: D-07

PROFESOR: [Signature]

ASISTENTE: [Signature]

ESTUDIANTE: [Signature]

INSTITUCION: [Signature]

Nota: El mobiliario escolar deberá tener el siguiente color:
Estructura de la mesa y 3 la color PANTONE GRAY 1C.
- Tablero de la mesa, asiento y respaldo de la silla de madera acabada barnada con esmalte poliuretano en color PANTONE 155 C.
Regatones, en color PANTONE BLACK 2C

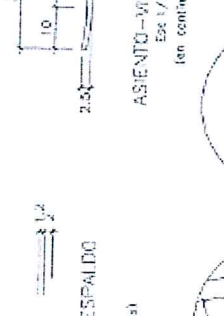
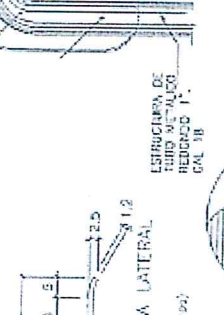
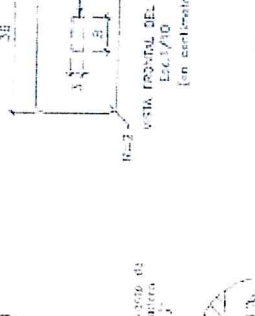
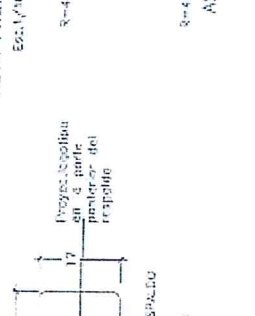
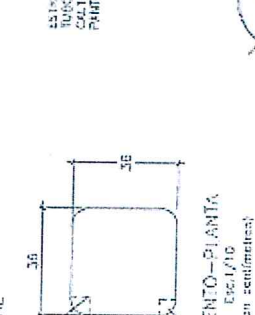
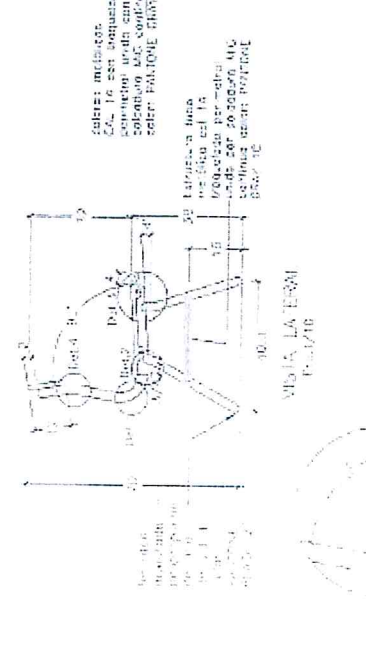
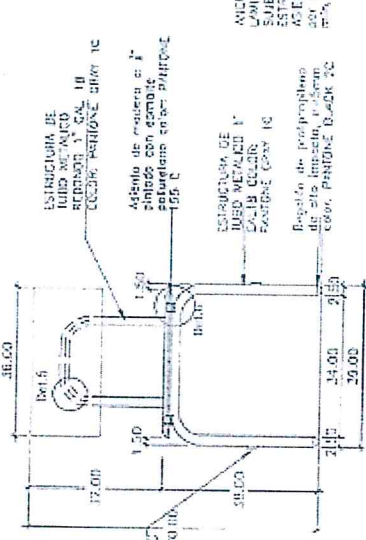
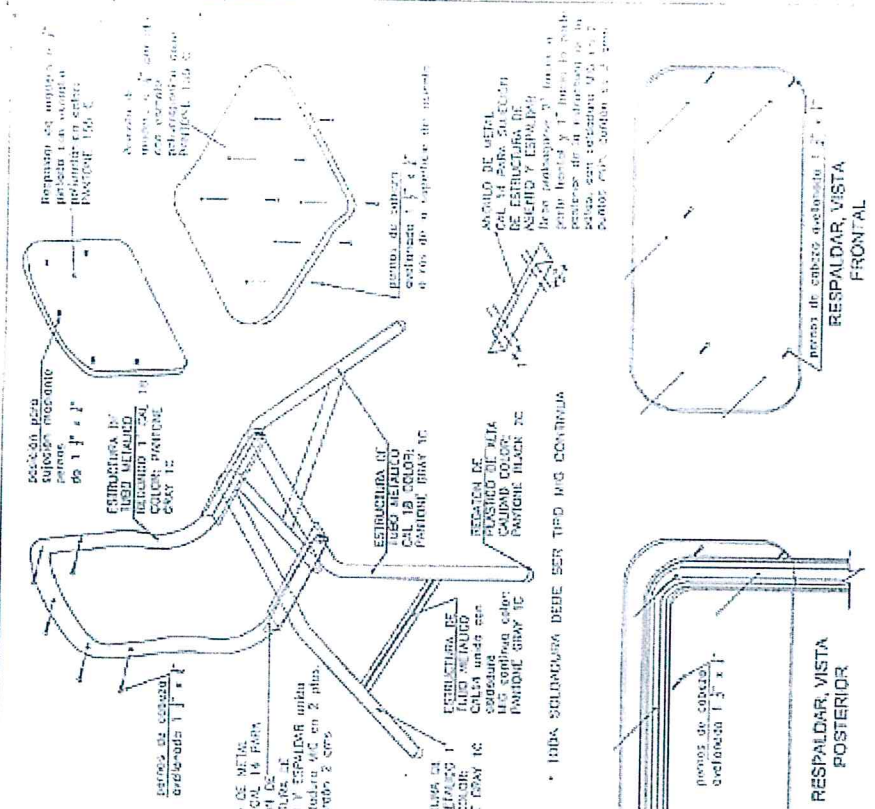

El fondo es tubo, cabecero en una placa metálica. El tubo cabecero es espesor de 1.5 mm de espesor.

RESPALDAR, VISTA POSTERIOR
pernos de cabeza, distancia 1.5 x 1.5

RESPALDAR, VISTA FRONTAL
pernos de cabeza, distancia 1.5 x 1.5

UNIDAD GERENCIAL DE MOBILIARIO Y EQUIPAMIENTO

PROYECTO: 55-3 (1°-2° AÑO SECUNDARIA) SILLA DE MADERA CON ESTRUCTURA METALICA

FECHA: JUNIO 2010

UNIVERSIDAD NACIONAL DE EDUCACION SUPERIOR DE TUMBUCAYO

INSTITUTO VICEPRESIDENCIAL DE INVESTIGACION Y DESARROLLO TECNICO

INSTITUTO VICEPRESIDENCIAL DE INVESTIGACION Y DESARROLLO TECNICO

INSTITUTO VICEPRESIDENCIAL DE INVESTIGACION Y DESARROLLO TECNICO

DETALLE 1
Escala 1/10
(en centímetros)

DETALLE 2
Escala 1/10
(en centímetros)

DETALLE 3
Escala 1/10
(en centímetros)

DETALLE 4
Escala 1/10
(en centímetros)

DETALLE 5
Escala 1/10
(en centímetros)

DETALLE 6
Escala 1/10
(en centímetros)

Nombre:
El mobiliario escalar deberá tener el siguiente color:
- Estructura de la mesa y silla color PANTONE GRAY 1C
- Tablero de la mesa, asiento y respaldar de la silla de madera acabados pintados con esmalte poluretano en color PANTONE BLACK 2C
- Muebles en color PANTONE BLACK 2C

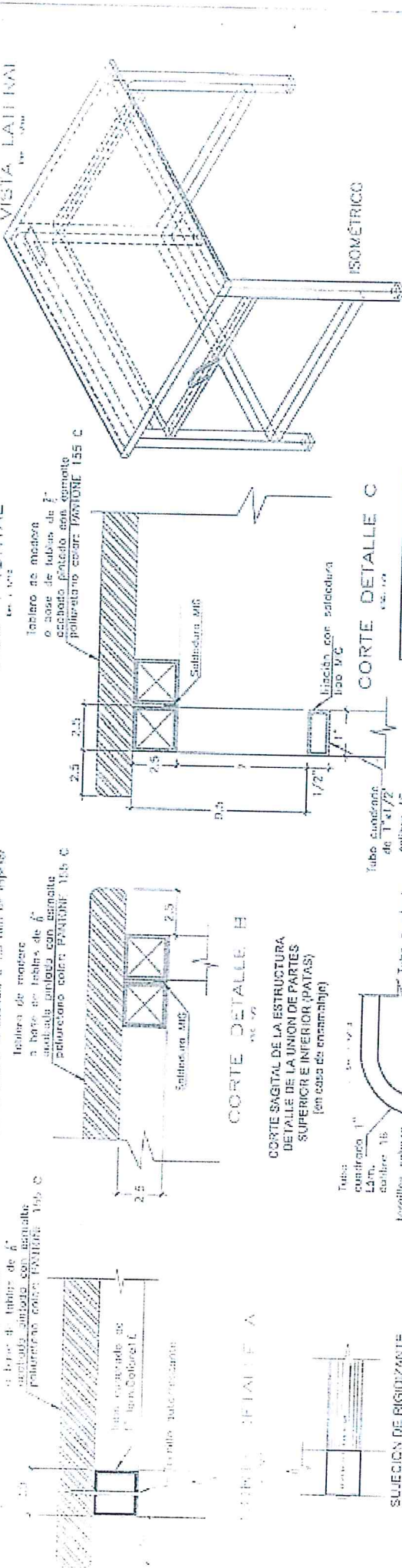
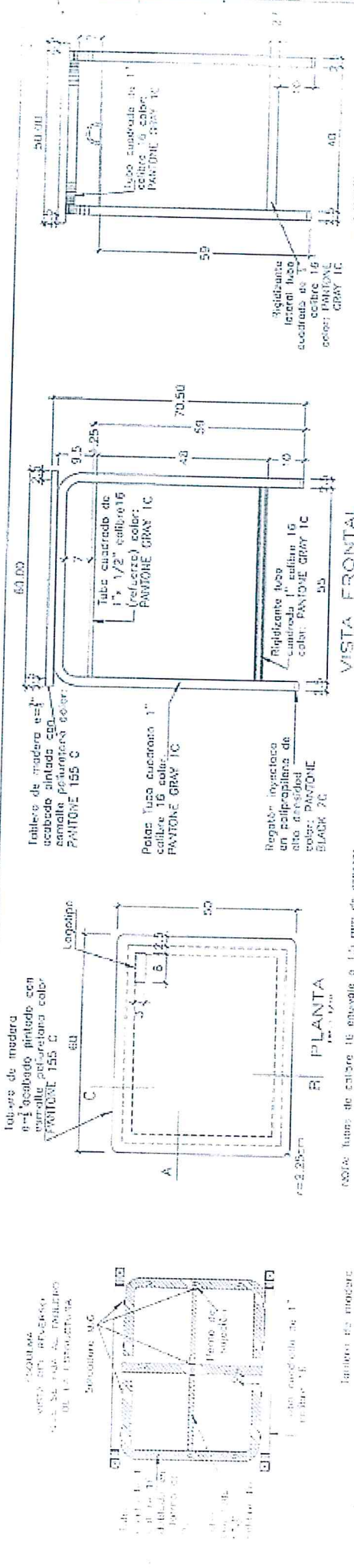

PLANO DE
MS-4 (3'-5" ANO SECUNDARIA)
MESA DE MADERA
CON ESTRUCTURA METALICA

UNIDAD GERENCIAL DE MOBILIARIO Y EQUIPAMIENTO	INDICADA
ESCALA	FECHA:
PROYECTADO POR: ING. WILSON GARCIA	DISEÑADO POR: ING. BEATRIZ ANQUARA ROSAS
REVISADO POR: ING. GABRIEL GARCIA	FECHA: NOVIEMBRE 2011

Nota:

- El mobiliario a escoger deberá tener el siguiente color:
- Estructura de la mesa y silla color **PANTONE GRAY 1C**.
- Pintura de la mesa, asiento y respaldo de la silla de madera acabada pintada con esmalte poliolurano en color **PANTONE BLACK 2C**.

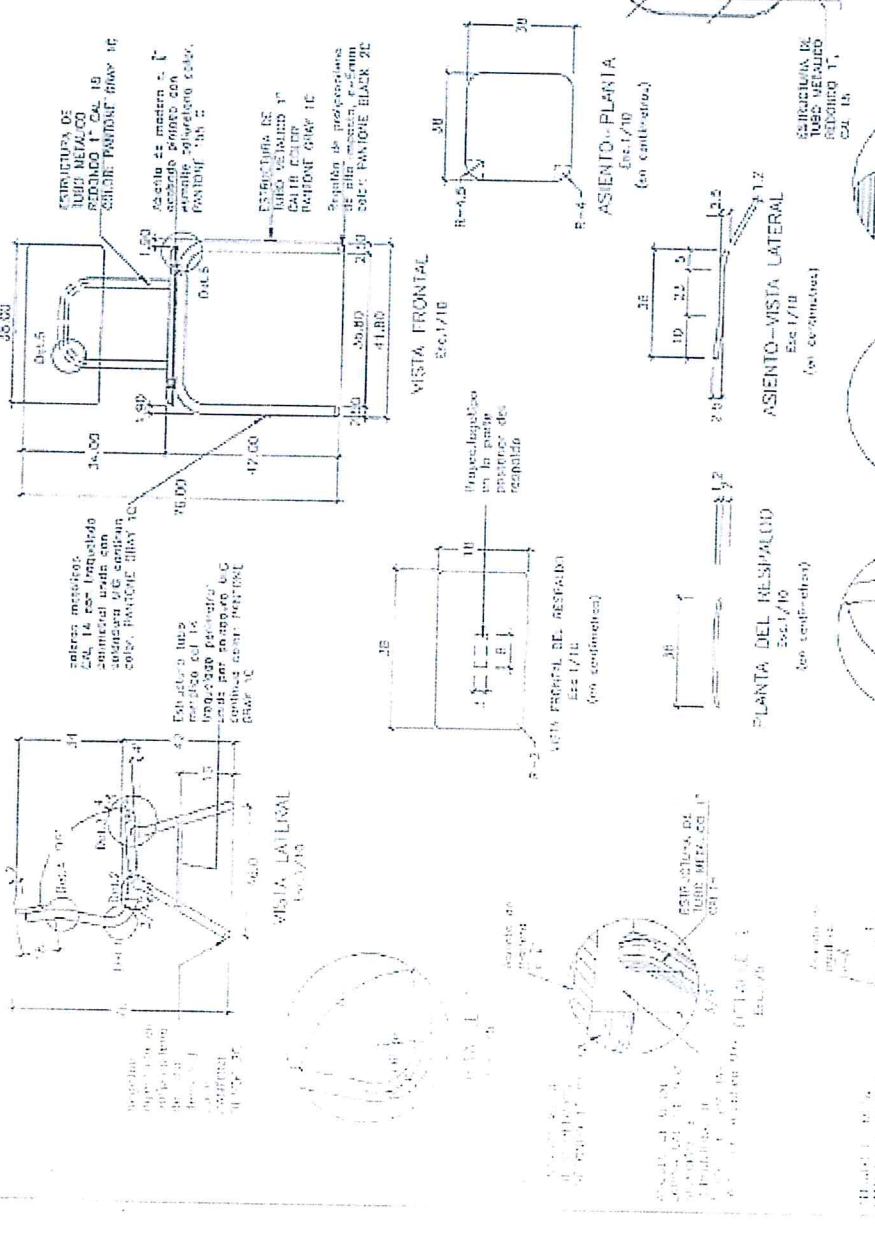
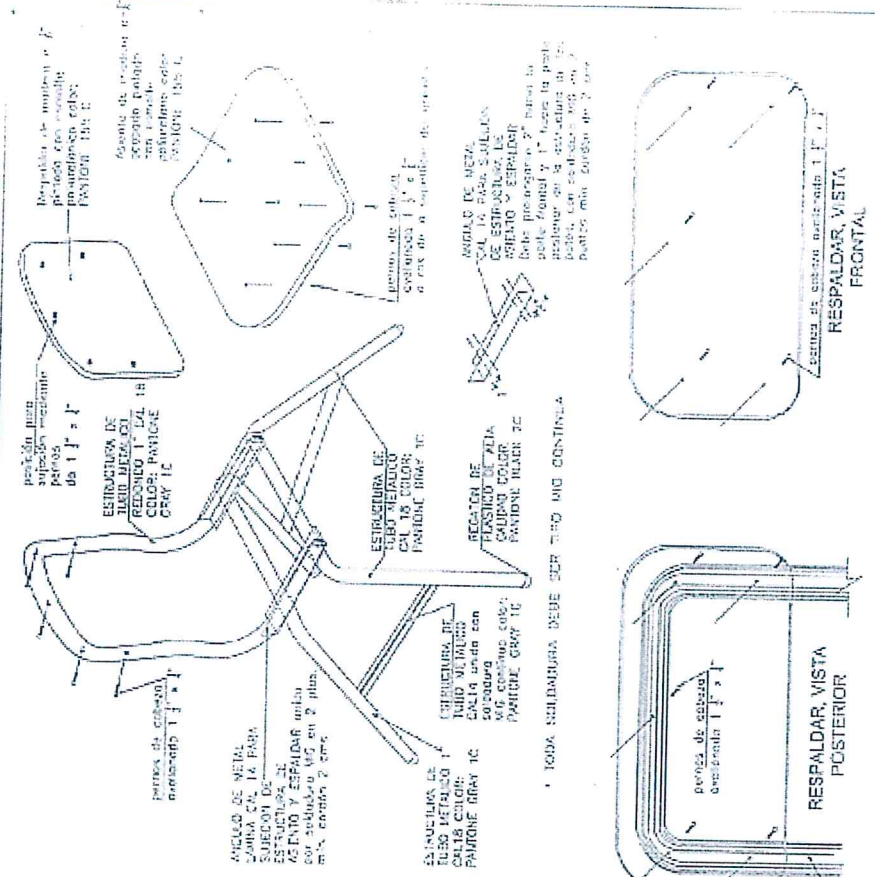

		MINISTERIO DE EDUCACION DOMINICANA	
UNIDAD GERENCIAL DE MOBILIARIO Y EQUIPAMIENTO AREA: EQUIBIO MUEBLERIA VEDINA DESCRIPCIÓN: SILLA DE MADERA CON ESTRUCTURA METALICA FECHA:	55-4 (3'-5" AÑO SECUNDARIA) SILLA DE MADERA CON ESTRUCTURA METALICA	MES:	AÑO:
APROBADO:	ELABORADO:	APROBADO:	AÑO:
APROBADO:	ELABORADO:	APROBADO:	AÑO:

El modelo debe ser elaborado en una placa metálica, el tubo calibre 18 equivale a 1/2 mm en espesor.

El modelo debe tener el siguiente color:

- Estructura de la mesa y a la silla color PANTONE GRAY 1C.
- Tablero de la mesa, asiento y respaldar de la silla en maderas acabadas pintadas con esmalte polímero en color PANTONE BLACK 3C.
- Espaldar en color PANTONE BLACK 3C.

El modelo debe tener el siguiente color:

- Estructura de la mesa y a la silla color PANTONE GRAY 1C.
- Tablero de la mesa, asiento y respaldar de la silla en maderas acabadas pintadas con esmalte polímero en color PANTONE BLACK 3C.
- Espaldar en color PANTONE BLACK 3C.

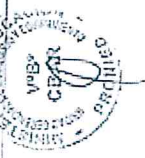

ANEXO 02
ESPECIFICACIONES TECNICAS DE LA PARTIDA REPARACION DE
INSTALACIONES SANITARIAS

A.- Sustitución o reparación de Aparatos Sanitarios; tuberías de agua y desagüe, cajas y accesorios dentro del Servicio Higiénico.



Comprende el cambio y reparación de aparatos sanitarios y accesorios (inodoro, urinarios, lavatorios, tubo de abasto, trampa "P", llaves de paso, flotador, uniones, válvulas, etc.), eliminación de fugas de agua. Reparación y/o desatoro de la red de desagüe dentro del local escolar, es decir, sin comprometer las redes exteriores. También contempla el reemplazo del revestimiento cerámico en pisos y paredes.

En las zonas de propagación del **Dengue** se deberá limpiar y desinfectar cisternas, tanques elevados y pozos sépticos con cloro. Para este trabajo se realizarán los siguientes pasos:

- Lavar las paredes interiores de la cisterna y/o tanque elevado con una escobilla o cepillo, utilizando una solución concentrada de 50 gramos de cloro (hipoclorito de calcio), en un balde con agua de 10 litros. Esta solución se logrará mediante la utilización de la concentración de cloro granulado, en polvo o en tabletas.
- Llenar la cisterna y/o tanque elevado de agua hasta la cuarta parte del volumen.
- Utilizar un balde de 20 litros y vierta 10 litros de agua limpia, en ella vierta 50 gramos de concentración de cloro y luego proceda a llenar la boca del reservorio tantas veces la capacidad de agua en m³, que representa 50 ppm de cloro (es decir, 50 gramos/m³).
- El agua deberá permanecer en los reservorios durante 12 horas, luego del transcurso de las cuales accionará repetidamente las válvulas con la finalidad que éstas y los accesorios también entren en contacto con el desinfectante.
- Evacuar el agua de los reservorios.

B.- Reubicación o sustitución de Letrinas de Hoyo seco colmatadas

Debe tener un nivel de aguas subterráneas mayor a 2.0 m del fondo de la letrina y el suelo en el cual se instalará debe ser firme.

La letrina se ubique a 5.0 m de distancia mínima de la letrina actual y de **cualquier ambiente del local escolar**

El hoyo seco a **excavar** deberá tener forma cuadrada. Las dimensiones del hoyo serán de 1 x 1 m, y 2 m de profundidad

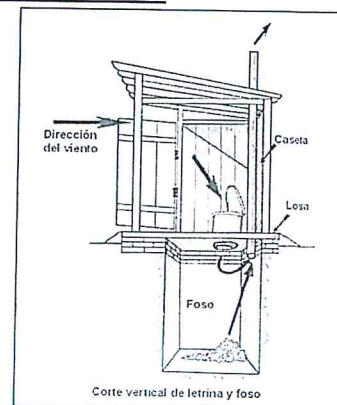

La caseta deberá tener muros contraplacados con planchas gruesas y resistentes (triplay de 10 mm o mayor, drywall, maderba de preferencia de 19 mm, calamina) en bastidores de madera o aluminio según corresponda.

El empalme entre la base de la caseta con los troncos que sirven de brocal se hará a través de alambre N° 8.

El techo a instalar deberá ser de calamina o de otro material de la zona, que impida el paso del agua de lluvia

Es necesario el uso de tirafones para asegurar las calaminas.

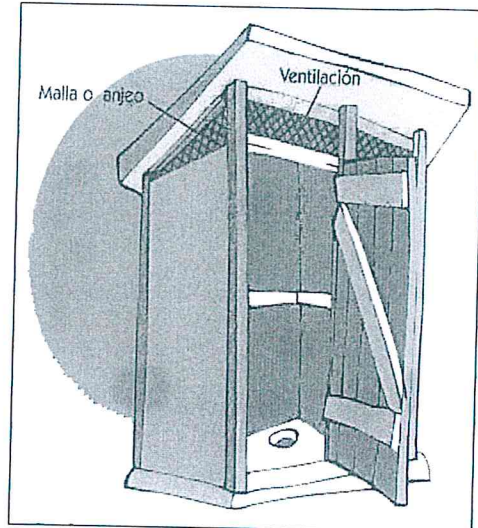

El techo deberá tener un voladizo alrededor de la caseta de por lo menos 50 cm.

C.- Sustitución de Letrinas por Núcleo Sanitario Basón

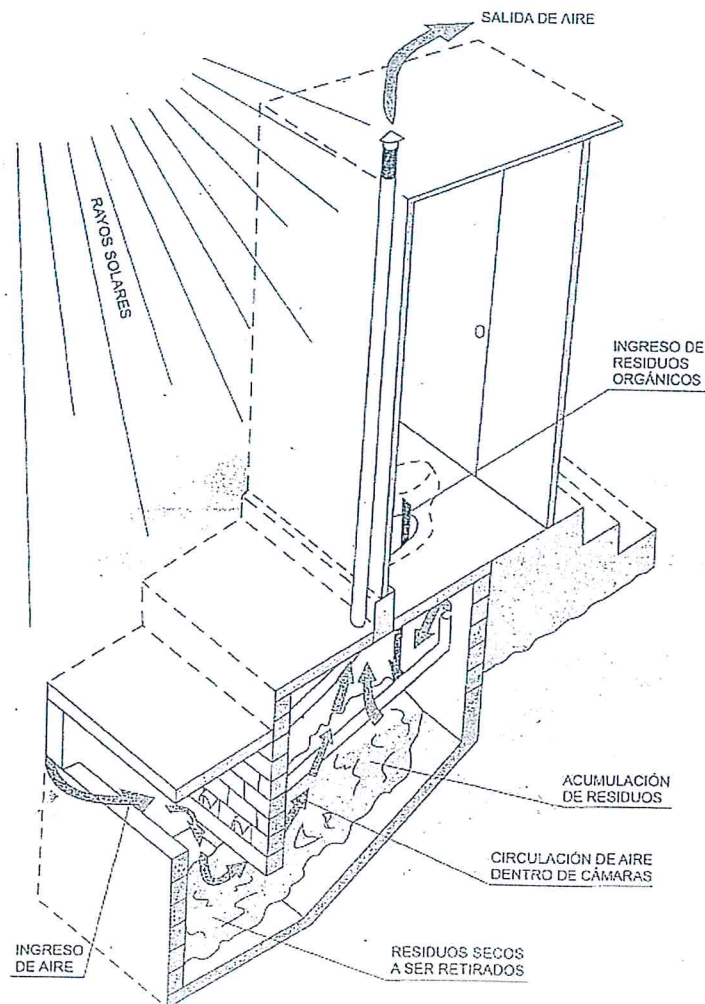

Núcleo Sanitario Basón que constituye un (SSHH) sistema de compostaje continuo que no requiere agua para su funcionamiento ni estar conectado a una

red de desagüe. Es decir es un sistema que permite a una familia eliminar los residuos orgánicos en zonas que no tienen agua ni desagüe

Dimensiones de las cámaras del Núcleo Sanitario Basón:

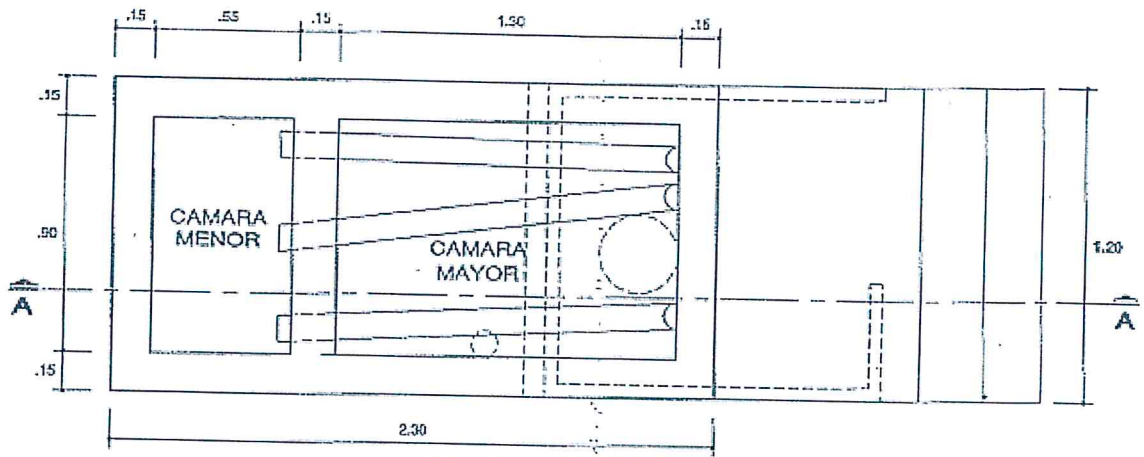

PLANTA CAMARAS

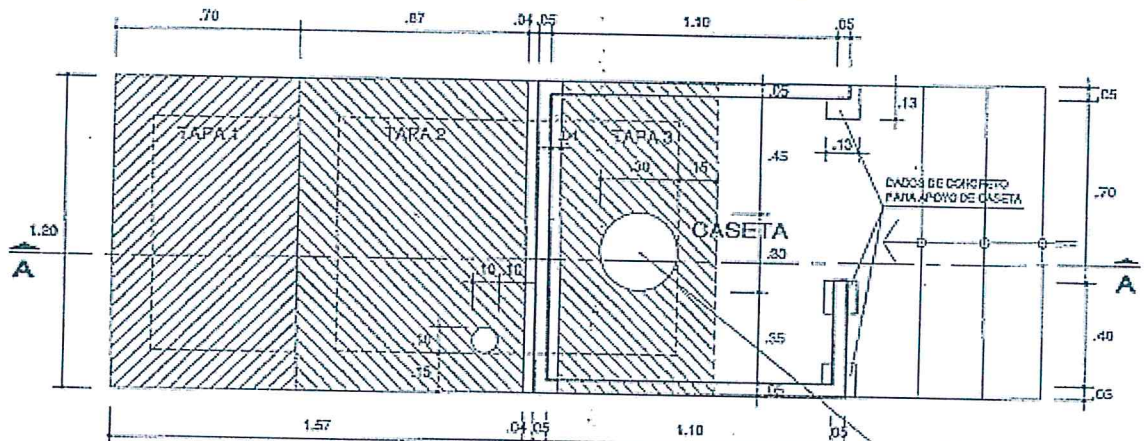

PLANTA CASETA

NOTA: Opcionalmente puede colocarse un tubo o una tija de descarga recta, sin trampa.

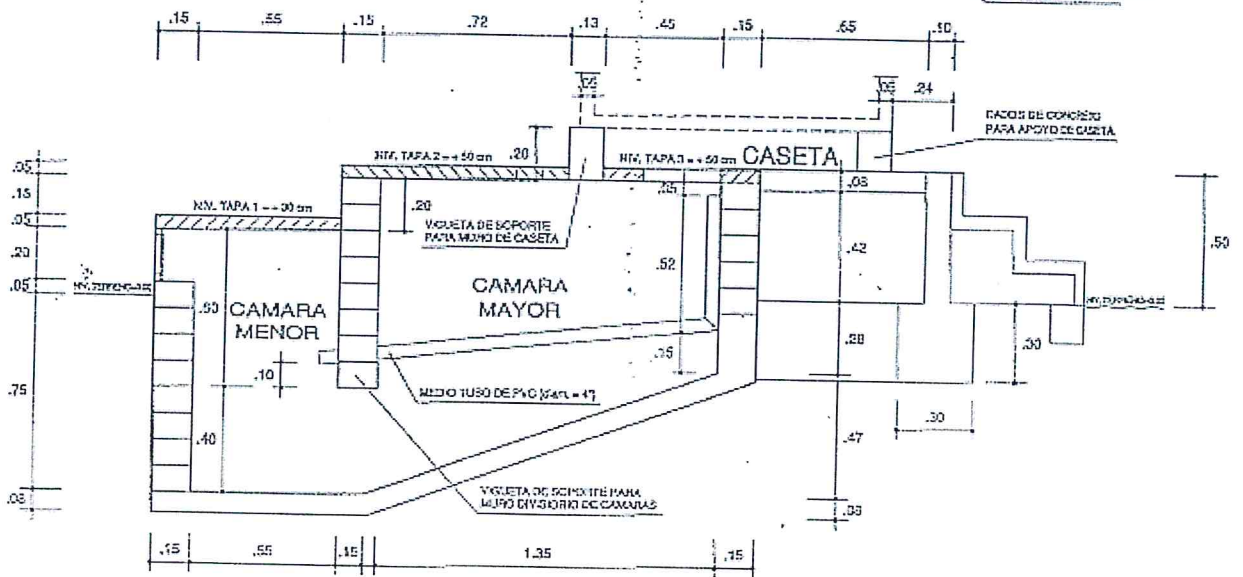

CORTE A - A



PROCEDIMIENTO CONSTRUCTIVO:

1.0) Excavación de cámaras y construcción de soportes de muro:

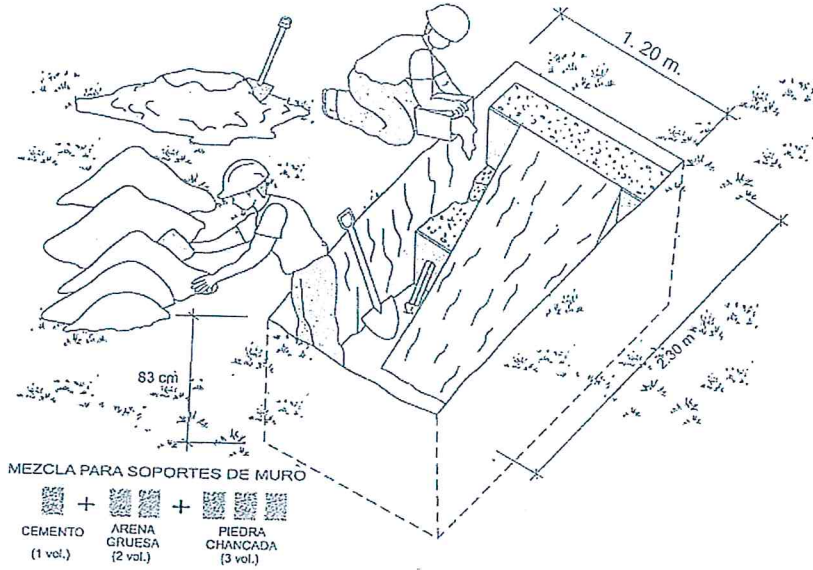

2.00) Llenado de losa de fondo de cámara menor:

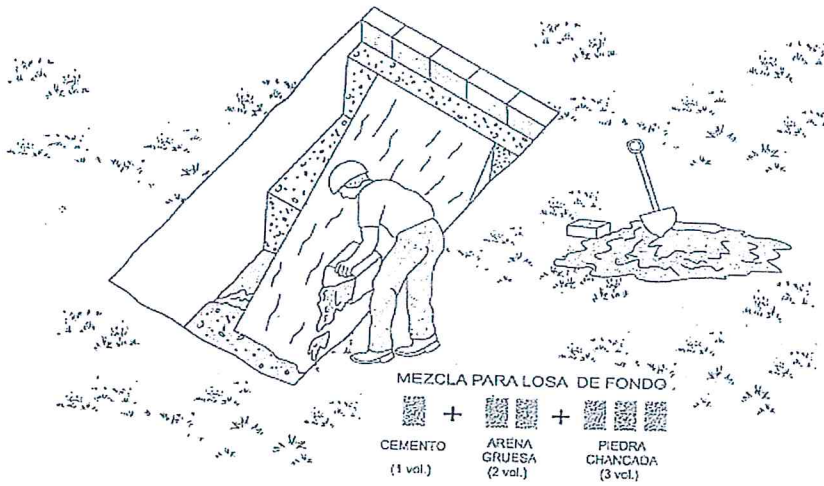

3.00) Construcción de Muros de cámaras:

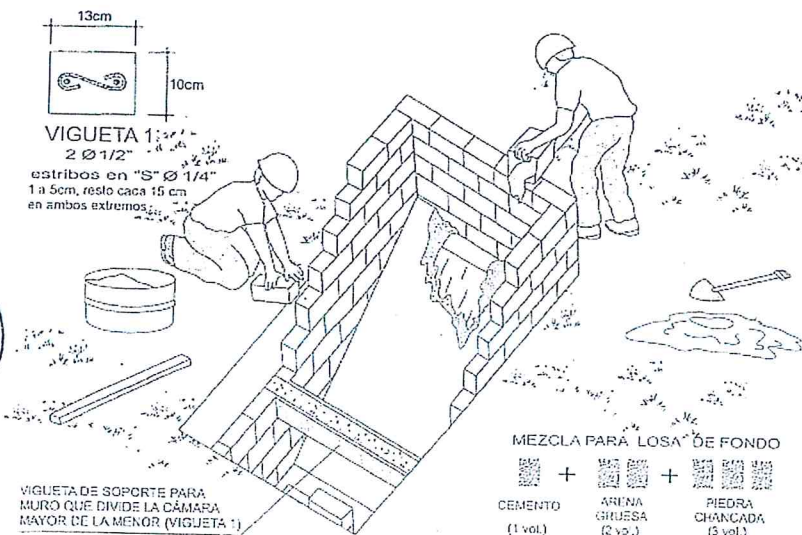

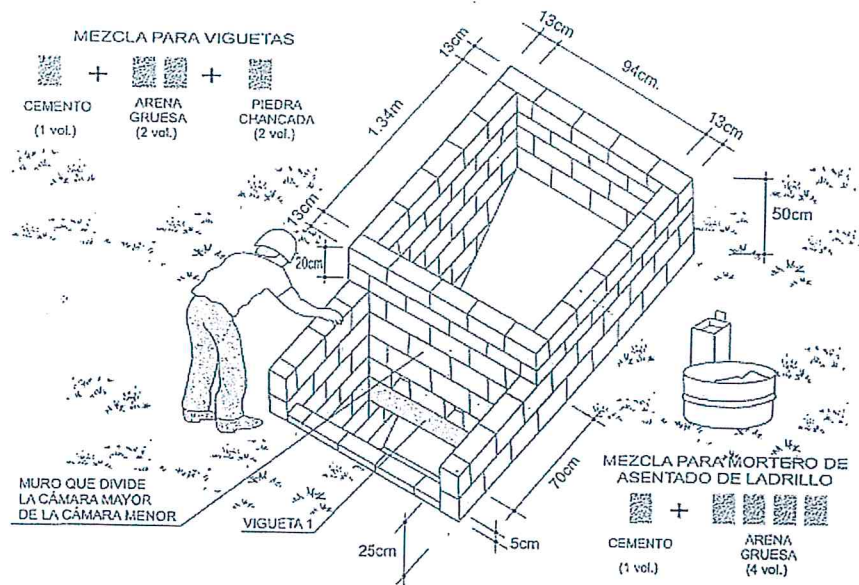

4.00) Tarrajeo interior de cámaras:

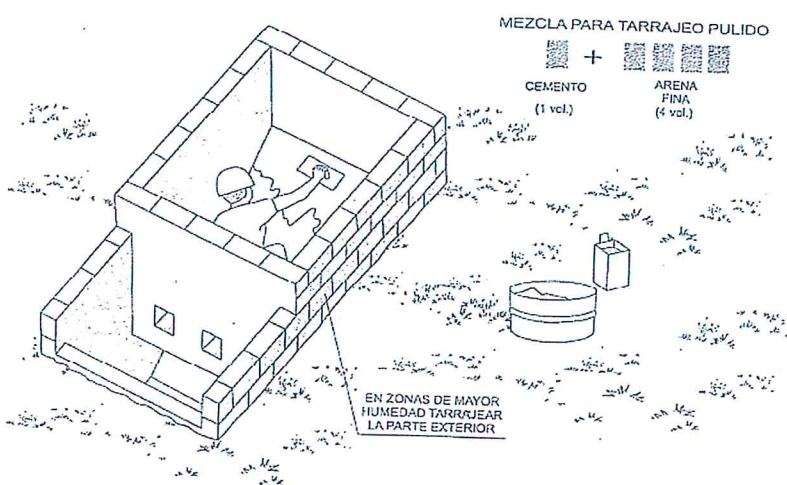

5.00) Colocación de sistema de ventilación interior:

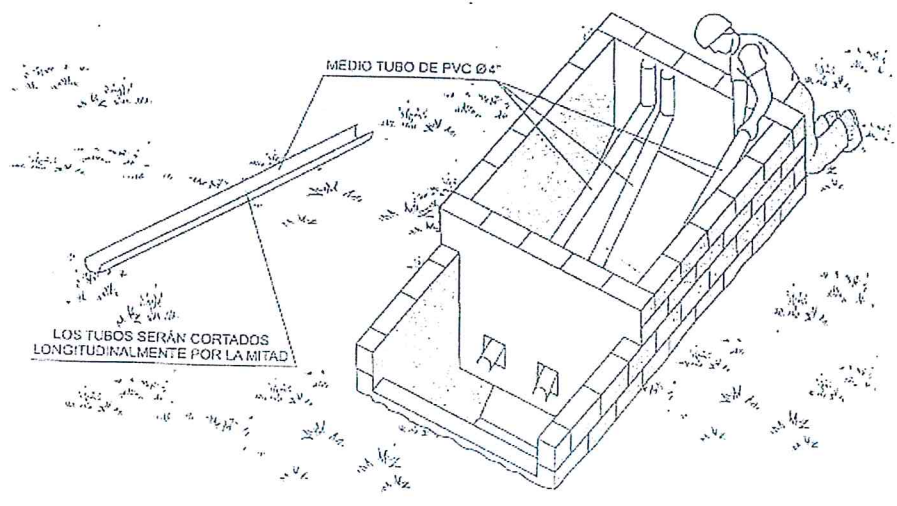

6.00) Encofrado y vaciado de vigueta de soporte para muro de caseta:

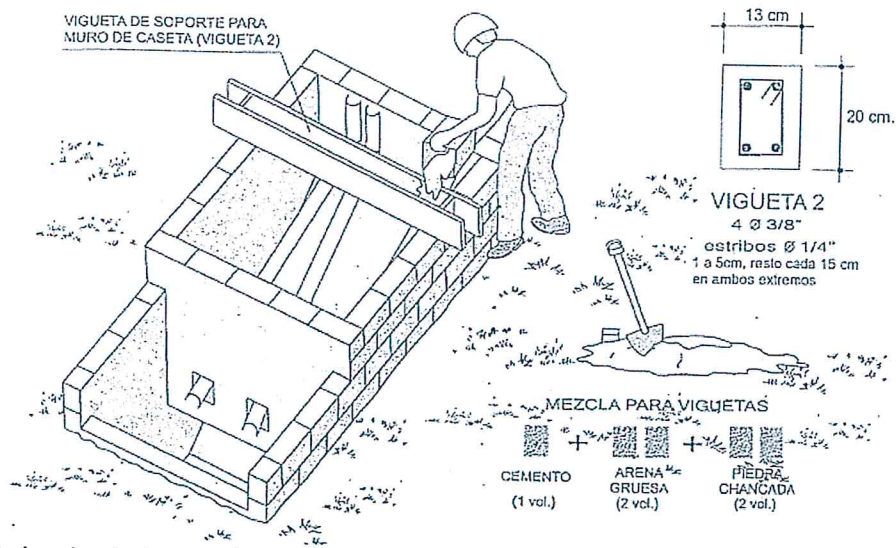

7.00) Prefabricado de tapas de cámaras sanitarias de concreto armado:

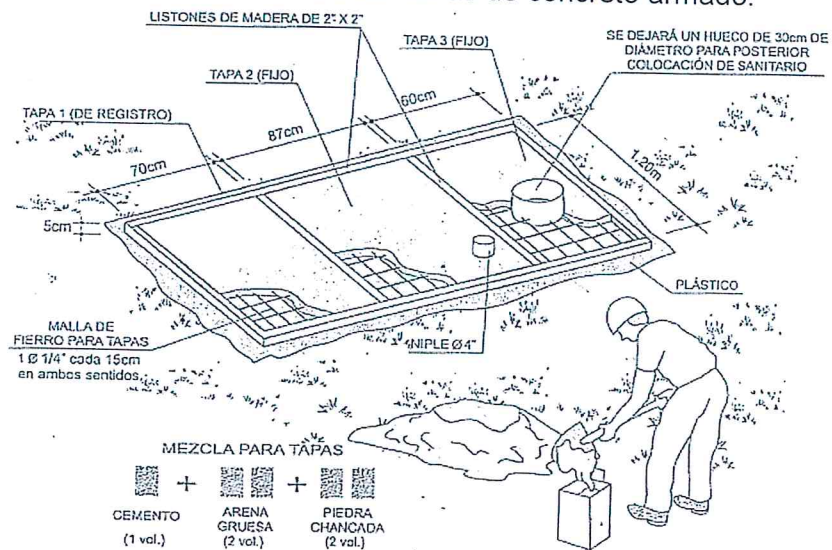

8.00) Colocación de tapas de cámaras y excavación de cimiento p/completar muros de caseta:

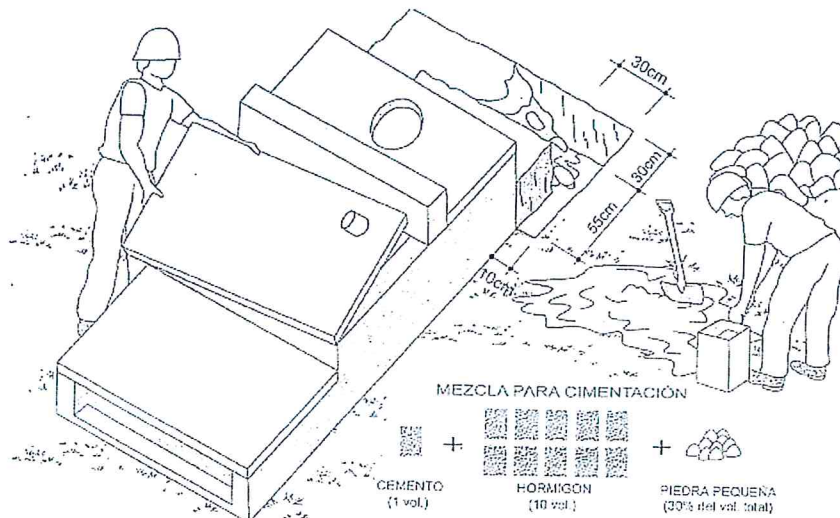

9.00) Construcción de ventana de ventilación de cámara menor y encofrado y vaciado de sobre cimientto para completar zona de caseta:

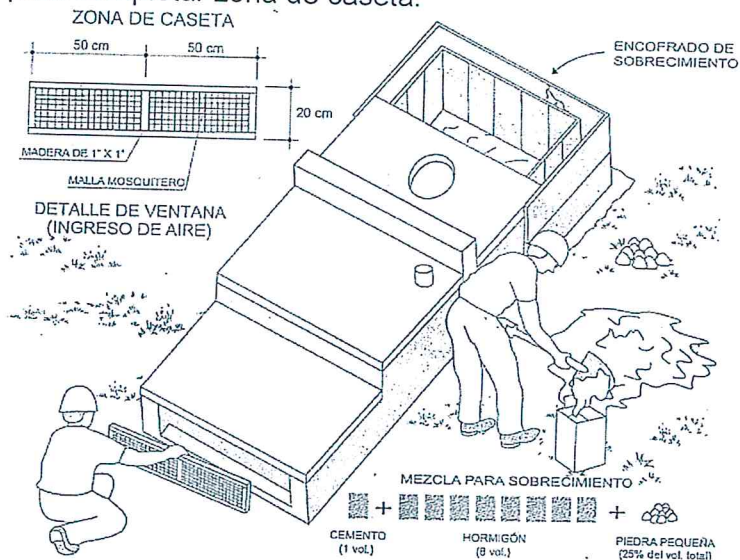

10.00) Relleno y compactación de suelo para completar piso de caseta, vaciado de mezcla para completar piso de caseta y gradas:

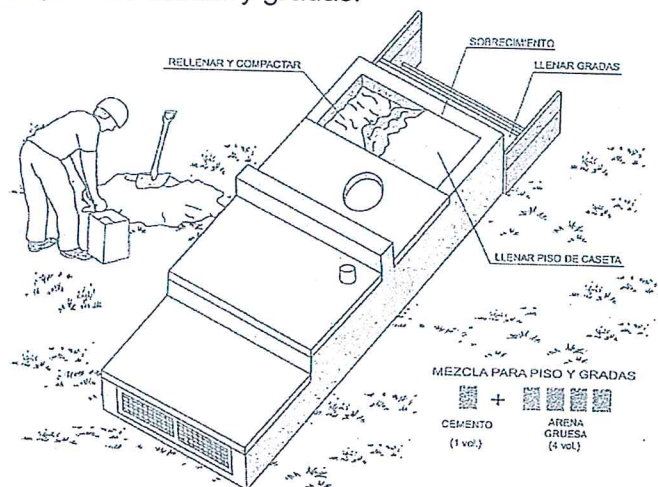

11.00) Preparación de tubo de ventilación:

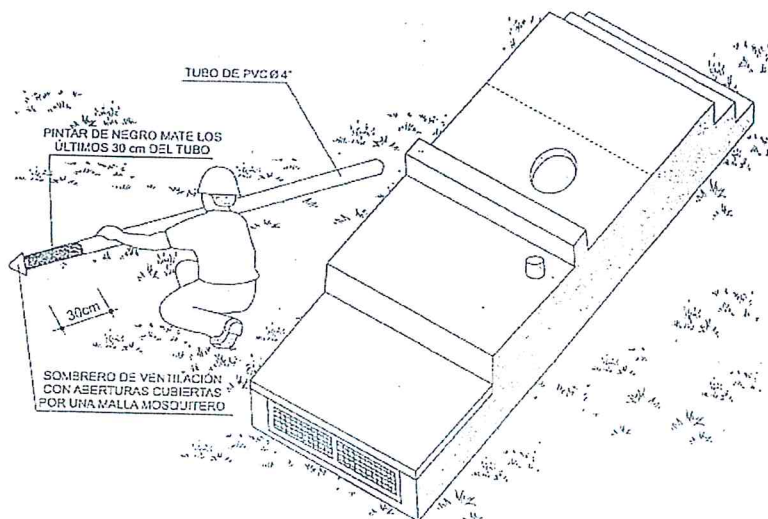

12.00) Colocación de cerramiento de la caseta:

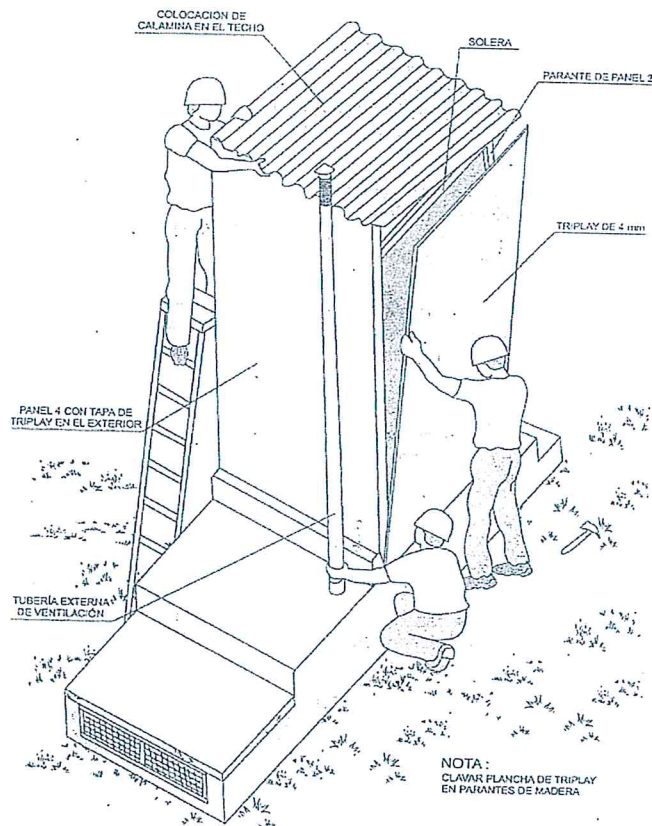

Recomendaciones para su uso:

- Antes de usar el sanitario BASON se deberá colocar en el fondo de las cámaras sanitarias, una capa de estiércol y otra de hojas secas, debiendo esta última incrementarse periódicamente ya que tiene como función absorber el líquido procedente de los residuos orgánicos.
- El modulo sanitario deberá utilizarse únicamente para desechos humanos y residuos orgánicos sólidos de cocina de fácil degradación, como cascara u otros. No se debe arrojar agua, papeles, latas, plásticos, huesos tierra, arena, etc.
- Preferentemente después de cada uso se deberá incorporar aserrín para facilitar la descomposición de las sustancias orgánicas y disminuir la presencia de insectos y malos olores.
- Se deberá mantener limpia la caseta sanitaria así como la zona exterior de las cámaras. Se ratificara que la abertura de ventilación ubicada en la cámara menor este libre, a fin de garantizar la entrada de aire.
- La zona superior de la tubería de ventilación deberá mantenerse pintada de negro y libre de cualquier obstáculo para la circulación del aire.
- Periódicamente se deberá verificar que la altura del depósito residual en la cámara menor no sobrepase la altura de la viga de soporte.
- Cada año se deberá efectuar la limpieza de la cámara menor extrayendo los residuos almacenados, los que previo tratamiento en zonas alejadas de lugares habitados, podrán ser utilizados como mejoradores de suelo.
- Lavarse las manos con agua limpia y jabón, después de usar el sanitario a fin de evitar contraer enfermedades.

D.- Instalación de Biodigestor.

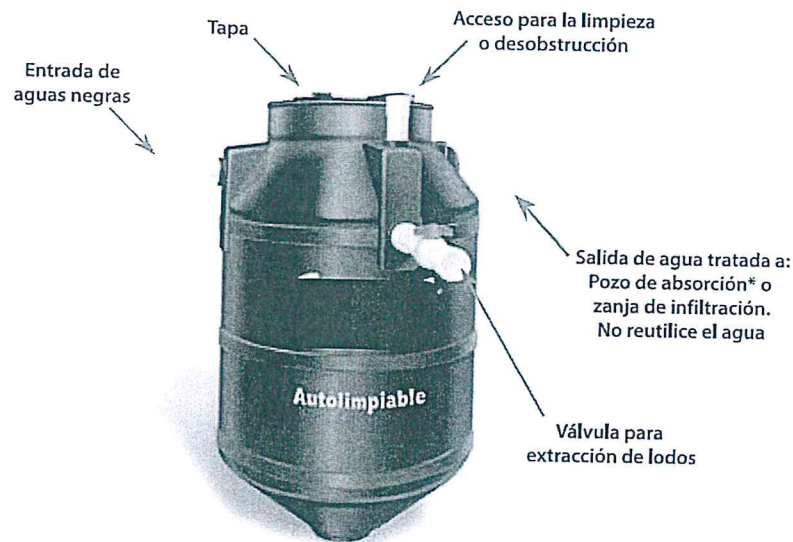

- Evite terrenos pantanosos, relleno o áreas sujetas a inundación.
- Realice la excavación dejando una pendiente que no permita el deslave de la tierra.

Ángulo de excavación en función al tipo de suelo			
Expansión	Alto-Medio	Bajo	Nulo
Tipo de suelo	Suelo plástico blando o rocoso inestable	Suelo estable o tepetate	Suelo duro roca
Ángulo de excavación	<p>Entre 45 y 60 grados</p>	<p>Entre 60 y 75 grados</p>	<p>90 grados</p>

- Elimine piedras filosas que puedan dañar el tanque.
- Cuando el nivel freático este alto, extraiga el agua bombeándola hasta que permita la instalación del Biodigestor.
- Compacte el suelo antes de la colocación del Biodigestor.
- La profundidad máxima a la que se debe enterrar el Biodigestor es de 10 cm.

d.1 Instalación del Biodigestor:

- Instalar con cuidado sin dañar las conexiones; asegurarse que el tanque este en posición vertical utilizando un nivel de burbuja. Alinear la entrada y salida de agua y verificar que hay por lo menos 20 cm de espacio libre con la pared.

d.2 Relleno:

- Para rellenar la excavación agregar 30 cm del material extraído y compactar con aplanador manual; después agregar 30 cm de agua dentro del Biodigestor; repetir la operación las veces que sea necesario.

d.3 Registro de lodos:

- Este recibirá los sólidos que se producen por el Biodigestor.



- Determinar la posición de la válvula y cavar un espacio donde se instalará el registro de lodos. La distancia entre el Biodigestor y el registro debe ser menor a 2 metros, la pendiente de la tubería será de 2%.

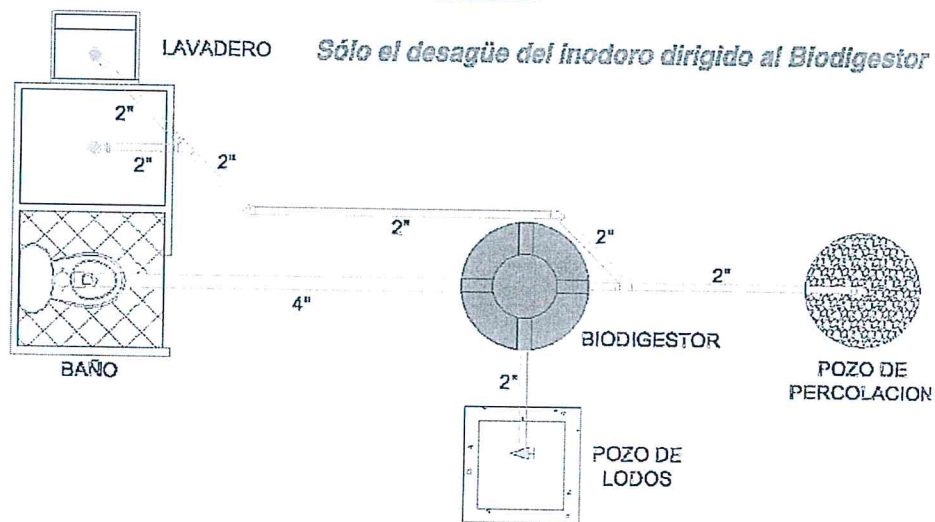
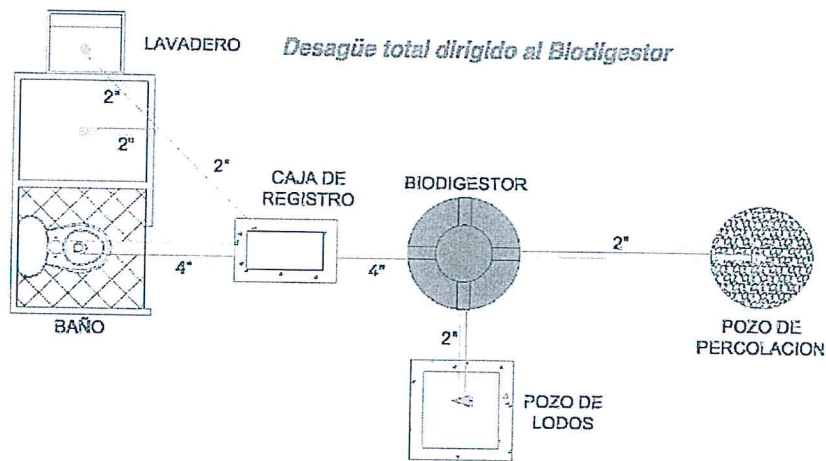

d.4 Instalación Hidráulica:

- Ensamblar la tubería de entrada y salida.
- Sellar con pegamento para PVC los puntos de unión de las interconexiones; las partes roscadas solo llevaran cinta teflón.
- Ensamblar la válvula para extracción de lodos y sellar con pegamento para PVC.
- Asegurarse que la válvula de lodo se encuentre cerrada y que su tubería esté debidamente apoyada y fija en el piso.

d.5 Descarga del Agua tratada:

- El agua tratada que sale del Biodigestor se debe ser descargada a suelo en un pozo de absorción o zanja de infiltración.
- No reutilice el agua tratada; tampoco la descargue a un río, lago o mar.

d.6 Funcionamiento:

- El agua entra por el tubo #1 hasta el fondo, donde las bacterias empiezan la descomposición, luego sube y pasa por el filtro #2, donde los microorganismos adheridos al material filtrante retienen otra parte de la contaminación.



- El agua tratada sale por el tubo #3 y se descarga en un pozo de absorción en el suelo.

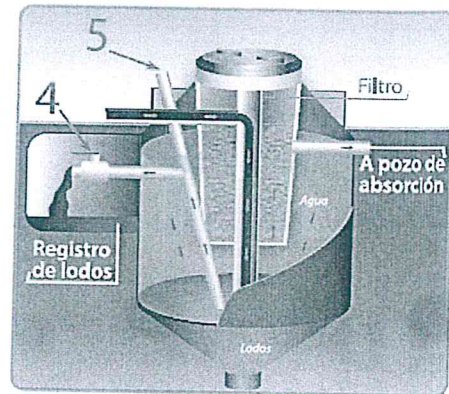
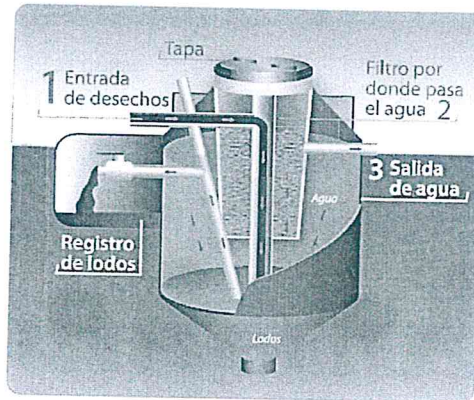

d.7 Limpieza y Mantenimiento:

d.7.1 Purga de Lodos:

- Abrir cada año la válvula #4 para que el lodo acumulado y digerido, fluya al registro de lodos. Una vez hecha la purga, cerrar la válvula y mantenerla así hasta el siguiente mantenimiento.
- El procedimiento puede tardar entre 3 a 10 minutos. Si vuelve a salir lodo café, cerrar la válvula, esto significa que ya salió todo el lodo digerido.
- Si observa que sale con dificultad o la línea se encuentra obstruida, remover el tapón #5 y destapar con un palo de escoba.
- Adicionar cal en polvo al lodo extraído para eliminar los microorganismos. La cantidad de ambos depende del tamaño del Biodigestor y frecuencia del mantenimiento.
- Revolver 20 minutos, utilizando una pala; al final espolvorear un poco de cal sobre la superficie para evitar insectos.
- Tapar el registro y dejar secar el lodo por 2 meses o hasta pueda manejarse fácilmente con pala. Para acelerar el secado, o en climas húmedos, se recomienda revolver cada mes y agregar una delgada capa de cal al final.
- Se recomienda excavar un hoyo, rellenar con el lodo (seco o húmedo) y tapar con tierra; otra opción es enviar estos desechos al relleno sanitario.
- En climas muy húmedos o en caso de no contar con áreas verdes exteriores para neutralizar el lodo seco, puede utilizar un servicio de desazolve.
- Se puede reusar los lodos como abono de plantas o mejorador de suelos, tomando en cuenta los siguientes puntos:
 - 1) Si el lodo recién extraído se desinfectó utilizando suficiente cal y se revolvió adecuadamente.
 - 2) El lodo a reutilizar está seco.
 - 3) No se debe reutilizar el lodo para hortalizas.
 - 4) El lodo desinfectado aún tiene cierta cantidad de microorganismos; utilice protección personal y evite contacto con los niños.

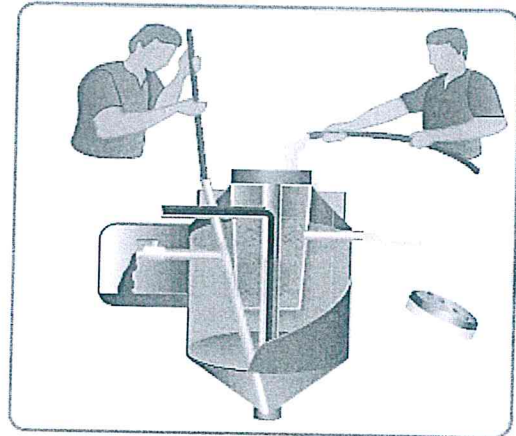

- 5) La opción de reusó del lodo es responsabilidad del usuario ya que depende de la eficiencia del método de desinfección y la aplicación que el usuario determine.

d.7.2 Limpieza de tanque:

- El Biodigestor cuenta con un material filtrante de plástico, donde microorganismos se adhieren para limpiar el agua. El filtro debe ser limpiado cada 2 años o antes si es que se obstruye.
- Para su mantenimiento, abrir la válvula y purgar el lodo hasta bajar el nivel de agua. Retirar el material que contiene el filtro.
- Con una escoba frotar el filtro para remover solidos acumulados. Se puede utilizar manguera y chorro de agua para facilitar esta actividad. Limpiar la cubeta dentro del tanque con una escoba. Regresar el material filtrante a la cubeta y tape nuevamente.
- No encender flamas, generar chispas ni fumar cerca del Biodigestor durante su mantenimiento, ya que corre el peligro de quemaduras y/o explosión.
- Antes de dar mantenimiento, destapar el tanque y ventilar durante 10 minutos.

d.8 Consideraciones:

- No arrojar basura en la taza del baño (papel, toallas sanitarias ni otros solidos), ya que se pueden obstruir los conductos.
- No descargar al Biodigestor sustancias químicas como cloro, amoniaco, sosa, ácidos, pintura, aceites y grasas de coche, ya que pueden reducir la efectividad del Biodigestor.
- No retirar el plástico en la parte central del tanque, ya que este es el material filtrante del Biodigestor.
- El Biodigestor deberá estar siempre con agua hasta el nivel del tubo de salida. Si está completamente lleno o vacío, el producto no está operando adecuadamente y se le recomienda acudir inmediatamente a su instalador para su inspección.
- Mantener el Biodigestor cubierto
- No reutilizar el agua tratada.
- Es recomendable instalar un registro previo al Biodigestor. En uso público el registro tendrá necesariamente que contar con una rejilla o criba de 1.5 pulg. De paso libre para retener la basura que viertan los usuarios.
- Todos los tubos conectados antes del Biodigestor deberán ser de por lo menos 10 cm de diámetro con una pendiente mínima de 2%.





ANEXO N° 03
MATRIZ GENERAL DE PLAN DE CONSERVACIÓN Y MANTENIMIENTO DEL LOCAL ESCOLAR

FRECUENCIA	ACTIVIDADES
Semanal	Sacudir el polvo de las ventanas, repisas, marcos de cuadros y carteles
	Limpiar vidrios y vitrinas
	Limpiar las paredes o divisiones de los baños
	Desinfectar las letrinas
	Limpiar el mobiliario y las estanterías de laboratorios, aulas y talleres
	Lavar papeleras y tachos
Mensual	Regar los jardines
	Verificar el buen funcionamiento de los servicios sanitarios y eléctricos
Semestral	Realizar el mantenimiento del jardín
	Lavar muros
Anual	Fumigar y desinfectar el local escolar
	Reparar el mobiliario escolar y de oficina
Bianual	Pintar todos los ambientes del local escolar

ANEXO N°04
FORMATO PARA PRESENTACIÓN DE VOUCHER DE DEVOLUCIONES EN LA
CUENTA DE PRONIED

**REGISTRO DE VOUCHERS DE DEVOLUCIONES A LA
CUENTA PRONIED (0000860867)**

- I.E.: _____
- Código de Local: _____
- Período del mantenimiento: _____
- Nombre del Docente: _____
- DNI del docente: _____
- DRE/UGEL: _____
- Región: _____
- Motivo de la devolución: _____

AQUÍ PEGAR VOUCHER





Resolución Ministerial

N° 593 - 2014 - MINEDU

Lima, 31 DIC. 2014

VISTOS:

El Oficio N° 1742-2014-MINEDU/VMGI-PRONIED, los Informes N° 099-2014-MINEDU/VMGI-PRONIED-UGM y N° 105-2014-MINEDU/VMGI-PRONIED-UGM-GVVB y el Informe N° 171-2014-MINEDU/VMGI-PRONIED-OAJ, y;

CONSIDERANDO:

Que, el artículo 79 de la Ley N° 28044, Ley General de Educación, establece que el Ministerio de Educación es el órgano del Gobierno Nacional que tiene por finalidad definir, dirigir y articular la política de educación, cultura, recreación y deporte, en concordancia con la política general del Estado;

Que, el literal i) del artículo 80 de la referida Ley establece como función del Ministerio de Educación, el liderar la gestión para conseguir el incremento de la inversión educativa y consolidar el presupuesto nacional de educación, así como los planes de inversión e infraestructura educativa;

Que, a través del Decreto Supremo N° 004-2014-MINEDU, se creó el Programa Nacional de Infraestructura Educativa – PRONIED, el mismo que tiene por objeto ampliar, mejorar, sustituir, rehabilitar y/o construir infraestructura educativa pública de Educación Básica y de Educación Superior Pedagógica, Tecnológica y Técnica Productiva, incluyendo el mantenimiento y/o equipamiento de la misma, cuando corresponda, de manera concertada y coordinada con los otros niveles de gobierno, y en forma planificada, articulada y regulada; en el marco de las políticas sectoriales de educación en materia de infraestructura educativa, a fin de contribuir a la mejora en la calidad de la educación del país; asumiendo a la Unidad Ejecutora 108 del Pliego: 010 del Ministerio de Educación;

Que, como consecuencia de los montos asignados al Ministerio de Educación en las Leyes de Presupuesto del Sector Público para los años fiscales 2008, 2009, 2010, 2011 y 2014, y de lo dispuesto en otras disposiciones legales, el Ministerio de Educación ha venido aprobando directivas que norman la ejecución del mantenimiento de locales escolares a nivel nacional, tales como: la Directiva N° 003-2008-ME/VMGI, la Directiva N° 002-2009-ME/VMGI, la Directiva N° 065-2009-ME/VMGI, la Directiva N° 005-2010-ME/VMGI, la Directiva N° 012-2011-ME/VMGI, la Directiva N° 047-2011-ME/VMGI; así como normas técnicas para la ejecución del mantenimiento de los locales escolares de las instituciones educativas públicas a nivel nacional, aprobadas con las Resoluciones de Secretaría General N° 004-2014-MINEDU y N° 1122-2014-MINEDU;



Que, mediante el artículo 20 de la Ley de Presupuesto del Sector Público para el año fiscal 2015, aprobada por la Ley N° 30281, se autorizó al Ministerio de Educación, durante el año fiscal 2015, a financiar el Programa de Mantenimiento de la Infraestructura y Mobiliario de los Locales Escolares 2015, el cual debe ser ejecutado en todas sus etapas, procesos y/o acciones, a partir de la vigencia de la referida Ley hasta el 30 de setiembre de 2015, con cargo al presupuesto institucional del Ministerio de Educación, sin demandar recursos adicionales al Tesoro Público. Asimismo, el mencionado artículo establece que en un plazo no mayor de treinta días calendario, a partir de la vigencia de la norma acotada, el Ministerio de Educación, aprobará mediante resolución ministerial, las disposiciones que resulten necesarias para su aplicación;

Que, mediante Oficio N° 1742-2014-MINEDU/VMGI-PRONIED, la Dirección Ejecutiva (e) del PRONIED, remitió el proyecto de "Norma Técnica que regula la ejecución del Programa Anual de Mantenimiento de Locales Escolares" en las instituciones educativas públicas a nivel nacional, así como los Informes N° 099-2014-MINEDU/VMGI-PRONIED-UGM y N° 105-2014-MINEDU/VMGI-PRONIED-UGM-GVVB de la Unidad Gerencial de Mantenimiento, a través de los cuales se solicita tramitar la aprobación de la mencionada norma técnica, señalando que la misma tiene por objeto establecer las normas, procedimientos generales, criterios y responsabilidades para la ejecución del referido Programa, a fin de identificar los locales escolares beneficiados y garantizar la transparencia en la ejecución y mejor distribución de los recursos asignados, lo que permitirá planificar la comunicación, difusión y capacitación oportuna de los procesos, seguimiento y monitoreo de las acciones de mantenimiento, así como establecer el contenido del expediente de declaración de gastos;

Que, a través del Informe N° 171-2014-MINEDU/VMGI-PRONIED-OAJ, la Oficina de Asesoría Jurídica del PRONIED, recomienda la aprobación del proyecto de Norma Técnica que regula la ejecución del Programa Anual de Mantenimiento de Locales Escolares, precisando que dicha norma consolida todos los aspectos generales y disposiciones comunes que se han venido estableciendo desde el año 2008, en normas para la ejecución del mantenimiento de los locales escolares en las instituciones educativas públicas a nivel nacional, y que dicho proyecto coadyuvará a las funciones de la Unidad Gerencial de Mantenimiento del PRONIED y al logro de sus objetivos institucionales;

De conformidad con lo dispuesto en el Decreto Ley N° 25762, Ley Orgánica del Ministerio de Educación, modificado por Ley N° 26510; la Ley N° 30281, Ley de Presupuesto del Sector Público para el Año Fiscal 2015; el Reglamento de Organización y Funciones del Ministerio de Educación, aprobado por Decreto Supremo N° 006-2012-ED; y la Resolución Ministerial N° 0520-2013-ED, que aprueba la Directiva N° 023-2013-MINEDU/SG-OAJ para la "Elaboración, aprobación y tramitación de Dispositivos Normativos y Actos Resolutivos en el Ministerio de Educación";





Resolución Ministerial

N° 593 - 2014 - MINEDU

Lima, 31 DIC. 2014

SE RESUELVE:

Artículo 1.- Aprobar la "Norma Técnica que regula la ejecución del Programa Anual de Mantenimiento de Locales Escolares", la misma que como Anexo forma parte de la presente Resolución.

Artículo 2.- Publicar la presente resolución en el Diario Oficial "El Peruano", encargándose a la Oficina de Apoyo a la Administración de la Educación su publicación y la de su Anexo en el Sistema de Información Jurídica de Educación – SIJE, ubicado en el Portal Institucional del Ministerio de Educación (<http://www.minedu.gob.pe/>), en la misma fecha.

Regístrese, comuníquese y publíquese.



Jaime Saavedra Chanduvi
JAIME SAAVEDRA CHANDUVÍ
Ministro de Educación



NORMA TÉCNICA QUE REGULA LA EJECUCIÓN DEL PROGRAMA ANUAL DE MANTENIMIENTO DE LOCALES ESCOLARES

1. FINALIDAD

La presente norma técnica tiene por finalidad establecer las normas, procedimientos generales, criterios y responsabilidades para la ejecución del Programa Anual de Mantenimiento en locales escolares de las Instituciones Educativas Públicas a nivel Nacional.

2. OBJETIVOS

2.1 Garantizar la ejecución del Programa Anual de Mantenimiento de la infraestructura y mobiliario de las Instituciones Educativas Públicas a nivel Nacional, bajo los principios de eficiencia, transparencia y legalidad en la utilización de los recursos públicos asignados.

2.2 Establecer los criterios generales para la asignación y utilización de los recursos económicos de mantenimiento que reciben los locales escolares que albergan a instituciones educativas públicas a nivel Nacional, con la finalidad que se encuentren en condiciones mínimas de seguridad y salubridad para el normal desarrollo de las actividades escolares.

3. BASE LEGAL

- Ley N° 28044, Ley General de Educación.
- Ley N° 27658 - Ley Marco de Modernización de la Gestión del Estado.
- Ley N° 27245, Ley de Responsabilidad y Transparencia Fiscal, modificada por la Ley N° 27958.
- Ley N° 27785, Ley Orgánica del Sistema Nacional de Control y sus modificatorias.
- Ley N° 27806, Ley de Transparencia y Acceso a la Información Pública.
- Ley N° 27815, Código de Ética de la Función Pública.
- Ley N° 27867, Ley Orgánica Gobiernos Regionales.
- Ley N° 28112, Ley Marco de la Administración Financiera del Sector Público.
- Ley N° 28175, Ley Marco del Empleo Público.
- Ley N° 29944, Ley de Reforma Magisterial.
- Decreto Supremo 005-90-PCM, Reglamento de la Ley de Bases de la Carrera Administrativa y de Remuneraciones del Sector Público.
- Decreto Supremo N° 015-2002 ED, Reglamento de Organización y Funciones de las Direcciones Regionales de Educación y Unidades de Gestión Educativa.
- Decreto Supremo N° 033-2005-PCM, Reglamento de Ética en la Función Pública.



593 - 2014 - MINEDU

- Decreto Supremo N° 006-2012-ED, Reglamento de Organización y Funciones del Ministerio de Educación y sus modificatorias.
- Decreto Supremo N° 011-2012 ED, Reglamento de la Ley General de Educación.
- Texto Único Ordenado de la Ley N° 28411, Ley General del Sistema Nacional de Presupuesto, aprobado por Decreto Supremo N° 304-2012- EF.
- Decreto Supremo N° 004-2013-ED, Reglamento de la Ley 29944.
- Decreto Supremo N°004-2014-MINEDU, que crea el Programa Nacional de Infraestructura Educativa - PRONIED.
- Decreto Legislativo N° 276, Ley de Bases de la Carrera Administrativa y de Remuneraciones del Sector Público.
- Resolución Ministerial N° 540-2007-ED, que dispone el uso obligatorio del código modular de la institución educativa.

4. ALCANCE

El ámbito de aplicación de la presente norma, comprende al Ministerio de Educación, Direcciones Regionales de Educación (DRE), Unidades de Gestión Local (UGEL), Instituciones Educativas Públicas (gestión A1 y gestión A4); así como a las Asociaciones de Padres de Familia de las Instituciones Educativas Públicas; y toda persona o comité a que se hagan referencia en la presente norma.

5. DISPOSICIONES GENERALES

5.1.1 DEL PROGRAMA ANUAL DE MANTENIMIENTO

Son un conjunto de acciones de mantenimiento de infraestructura y mobiliario que se realizan en las instituciones educativas públicas a nivel Nacional, con la finalidad de asegurar que las actividades escolares se desarrollen en condiciones mínimas seguridad y salubridad.

La ejecución del referido programa, se realiza conforme al presupuesto asignado en las normas anuales de presupuesto y otras de naturaleza excepcional.

5.1.2 DEFINICIONES

Para la aplicación de lo dispuesto en la presente norma, se establecen las siguientes definiciones:

1. **Acción de mantenimiento:** Conjunto de tareas que se ejecutan para cumplir con el mantenimiento de infraestructura y mobiliario de un local escolar.
2. **Certificación Presupuestal:** Acto de administración, cuya finalidad es garantizar que se cuenta con el crédito presupuestario disponible y libre de afectación, para comprometer un gasto con cargo al presupuesto institucional



autorizado para el año fiscal respectivo, previo cumplimiento de las disposiciones legales vigentes que regulen el objeto materia del compromiso.

3. **Código Modular:** Es el código que identifica al servicio educativo que brinda la Institución Educativa. Consta de siete (07) dígitos.
4. **Código de local escolar:** Código de identificación del local escolar en el cual funciona la institución educativa. Consta de seis (06) dígitos.
5. **Comité de Mantenimiento:** Es el Comité responsable de promover, dirigir y ejecutar las acciones de mantenimiento del local escolar, designado conforme a lo dispuesto por la presente Norma Técnica.
6. **Comité Veedor:** Es el Comité responsable de velar por la adecuada ejecución de las acciones de mantenimiento del local escolar, fiscalizando el buen uso de los recursos asignados, tomando como criterio lo priorizado por el Comité de Mantenimiento. Es designado conforme a lo dispuesto por la presente Norma Técnica.
7. **Cuenta de ahorro:** Es una cuenta de depósito ordinario a la vista, en la que los fondos depositados tienen disponibilidad inmediata. Dichos fondos, son de uso exclusivo para las acciones de mantenimiento del local escolar, conforme a lo dispuesto en la presente norma. Estas cuentas generan rentabilidad o intereses durante un periodo determinado, así como cargos por ITF y/o comisión por consulta.
8. **Declaración de gastos:** Es la acción por la cual el responsable del mantenimiento da cuenta del correcto uso de los recursos asignados para la ejecución del mantenimiento del local escolar, a través de los mecanismos establecidos en la presente Norma Técnica.
9. **Dirección General de Desarrollo Docente (DIGEDD):** Dirección General de Desarrollo Docente.
10. **Espacio educativo:** Es el lugar del local escolar al cual se le aplicará una o más acciones de mantenimiento.
11. **Especialista de mantenimiento:** Es el servidor público del sector educación que pertenece a la DRE o UGEL, designado por el director de la entidad mediante Resolución Directoral para los procesos de mantenimiento de locales escolares.
12. **Gestión A1:** Incluye a instituciones educativas públicas de gestión directa, las que están a cargo de autoridades educativas nombradas o encargadas por el sector Educación.



13. **Gestión A4:** Incluye a instituciones educativas públicas de gestión privada, a cargo de entidades sin fines de lucro que prestan servicios educativos gratuitos en convenio con el Estado.
14. **Institución Educativa:** Comunidad de aprendizaje, es la primera y principal instancia de gestión del sistema educativo descentralizado. En ella tiene lugar la prestación del servicio educativo.
15. **Instructivo Técnico de Mantenimiento:** Es una guía para la ejecución de las acciones de mantenimiento de los locales escolares.
16. **Intervención:** Acción llevada a cabo con el fin de realizar el mantenimiento de la infraestructura educativa.
17. **Listado de Responsables de Mantenimiento:** Base de datos que contiene la relación e información de los servidores públicos designados para ejecutar las acciones de mantenimiento.
18. **Local Escolar:** Comprende a la(s) edificación(es) levantada(s) sobre un terreno de propiedad pública o privada donde funciona una institución educativa pública que brinda uno o más servicios educativos.
19. **Mantenimiento:** Es el proceso que comprende todas las acciones que se ejecutan de forma periódica para prevenir, evitar o neutralizar daños y/o el deterioro de las condiciones físicas originadas por el mal uso o desgaste natural de la infraestructura y mobiliario de los locales escolares públicos a nivel nacional, con el fin de garantizar su periodo de vida útil y/o prolongar la misma.
20. **Norma Técnica Específica:** Es la norma técnica que se emite en el marco de las normas anuales de presupuesto u otras de carácter excepcional para la ejecución del programa de mantenimiento.
21. **Listado de locales escolares:** Es la Base de datos de los locales escolares que albergan a las instituciones educativas que serán objeto de mantenimiento conforme a lo regulado en la presente Norma Técnica.
22. **Plan de Capacitación y Monitoreo:** Es la acción mediante la cual se mide objetivamente la ejecución del mantenimiento de locales escolares. Comprende:
 - a. Materiales de capacitación preparados y difundidos.
 - b. Viajes de capacitación y monitoreo de la ejecución en las regiones.
 - c. Realización de reportes de seguimiento (Fichas técnica de mantenimiento, declaración de gastos, estado de saldos bancarios por región, DRE o UGEL, locales escolares).
 - d. Implementación de una línea telefónica "Call Center" de soporte para el Programa Anual de Mantenimiento.
23. **Procesos transversales:** Son aquellos que se ejecutan durante todo el desarrollo de las acciones de mantenimiento de locales escolares.
24. **Responsable de mantenimiento:** Es el servidor público del sector educación que, independientemente de su modalidad de contratación, se encuentra apto



para ser designado en este proceso para ejecutar las acciones de mantenimiento en su local escolar.

25. **Servidor Público Contratado:** Servidor docente que ingresa al servicio mediante un contrato.
26. **Servidor Público Destacado:** Servidor docente que pasa a laborar a otra institución educativa, percibiendo sus remuneraciones en la institución educativa de destino.
27. **Servidor Público Encargado:** Servidor docente al que se le autoriza el desempeño temporal del puesto vacante (por cese, reasignación, fallecimiento) debidamente presupuestado.
28. **Servidor Público Designado:** Servidor que forma parte de la organización de la Administración Pública y que mediante la respectiva resolución de designación, es desplazado para desempeñar un cargo político, de confianza o de responsabilidad directiva.
29. **Servidor Público Nombrado:** Ciudadano que se incorpora a la organización de la Administración Pública mediante la respectiva resolución de nombramiento, al haber ganado su acceso mediante un concurso de méritos.
30. **Sistema de Administración y Control de Plazas – NEXUS:** es un Sistema para la Administración y Control de Plazas docentes del sector educación.
31. **Sistema Nacional de Inversión Pública – SNIPNET:** Sistema Nacional de Inversión Pública que utiliza la tecnología Internet/Intranet/Extranet y está al servicio del sector público y ciudadanos en general. Está compuesto por el Banco de Proyectos.
32. **Unidad Gerencial de Mantenimiento (UGM):** Órgano de línea del Programa Nacional de Infraestructura Educativa, encargado de la identificación, atención y prevención de daños y deterioros en la infraestructura física del local escolar y del mobiliario.
33. **WASICHAY:** Es el Sistema de Reporte de Mantenimiento y Gastos, en el que se registran y procesan las acciones de mantenimiento con la finalidad de monitorear la ejecución.



5.2 PROGRAMAS, OFICINAS, UNIDADES E INSTANCIAS QUE PARTICIPAN EN EL PROGRAMA ANUAL DE MANTENIMIENTO

5.2.1 Programa Nacional de Infraestructura Educativa (PRONIED)

En el marco de la búsqueda de la mejora integral de la infraestructura educativa, mediante Decreto Supremo N° 004-2014-MINEDU, se creó el Programa Nacional de Infraestructura Educativa – PRONIED, con el objetivo de ampliar, mejorar, sustituir, rehabilitar y/o construir infraestructura educativa pública de Educación Básica y de Educación Superior Pedagógica, Tecnológica y Técnico-Productiva,



incluyendo el mantenimiento y/o equipamiento de la misma, cuando corresponda, de manera concertada y coordinada con los otros niveles de gobierno, y en forma planificada, articulada y regulada; en el marco de las políticas sectoriales de educación en materia de infraestructura educativa; a fin de contribuir a la mejora en la calidad de la educación del país.

- A través de la Unidad Gerencial de Mantenimiento (UGM), le compete llevar adelante la ejecución del mantenimiento de infraestructura y mobiliario de los locales escolares de las instituciones educativas públicas a nivel Nacional.
- A través de la Oficina de Planeamiento Estratégico y Presupuesto (OPEP), se encarga de la autorización para la priorización del financiamiento, para asignar los recursos a las instituciones educativas públicas en el ámbito nacional, para el mantenimiento de locales escolares, emitiendo la correspondiente certificación del crédito presupuestal.

5.2.2 Secretaría de Planificación Estratégica (SPE)

La Secretaría de Planificación Estratégica, en el marco de sus competencias, es responsable de conducir e integrar los sistemas de presupuesto sectorial, información y estadística del Ministerio de Educación.

- A través de la Unidad de Estadística Educativa (UEE) es responsable de proporcionar el listado de locales escolares a los que se les asignará los recursos para mantenimiento, con datos de identificación a la fecha de corte establecida y variables cuantitativas requeridas disponibles del último Censo Escolar.
- A través de la Oficina de Informática (OFIN), es responsable de la operatividad del sistema informático que se utiliza para brindar el soporte oportuno y suficiente al usuario para el adecuado ingreso al sistema y registro de información para llevar a cabo el proceso de mantenimiento de infraestructura y mobiliario de los locales escolares a nivel nacional.
- La Oficina de Planificación Estratégica y Medición de la Calidad Educativa (PLANMED), a través de la estrategia denominada "Proyecto de Monitoreo a Instituciones Educativas", se realizarán visitas mensuales a instituciones educativas, las cuales reportarán información referente al mantenimiento y así como también información obtenida de preguntas al Director y monitoreo visual.



5.2.3 Dirección General de Desarrollo Docente (DIGEDD)

La DIGEDD es responsable de proporcionar el listado potencial de Responsables de Mantenimiento de acuerdo a la información registrada por las DRE y UGEL en el sistema NEXUS para cada uno de los Locales Escolares proporcionado por PRONIED. La DIGEDD pre-seleccionará como Responsables de Mantenimiento a Directores, Docentes nombrados de mayor escala magisterial, u otros pertinentes,

que cumplan las condiciones de elegibilidad establecidos por PRONIED, y que no se prevea su cese en el año en que se ejecutarán los recursos de mantenimiento.

Asimismo, la DIGEDD identificará en el sistema NEXUS a los responsables de mantenimiento, con el fin de emitir alertas semanales a la Unidad Gerencial de Mantenimiento – PRONIED para identificar potenciales cambios o traslados a otras Instituciones Educativas de los electos Responsables de Mantenimiento durante el periodo de ejecución del Programa de Mantenimiento de Locales Escolares.

5.2.4 Oficina General de Administración (OGA - PRONIED)

La OGA - PRONIED, en el marco de sus competencias, es responsable de administrar los recursos financieros para la ejecución del gasto, asignados al Ministerio de Educación.

- A través de la Unidad de Finanzas (UF), de acuerdo a los montos asignados para el mantenimiento de cada local escolar, le compete la gestión y apertura de cuentas bancarias, que se requieren para asegurar la operatividad financiera de la ejecución del mantenimiento de la infraestructura y mobiliario de los locales escolares; para lo cual coordinará con la Dirección Nacional del Tesoro Público y el Banco de la Nación.
- A través del Equipo de Fiscalización y Control Previo, se verificará y controlará las operaciones administrativas y financieras derivadas de la asignación de recursos económicos para el Programa Anual de Mantenimiento, en concordancia con los dispositivos legales vigentes, proponiendo oportunamente los ajustes y modificaciones necesarias, utilizando el sistema WASICHAY.

5.2.5 Oficina de Coordinación Regional (OCR)

La Oficina de Coordinación Regional, en el marco de sus competencias, es responsable de coordinar las acciones de descentralización en materia educativa con los niveles de gobierno regional y local, y establecer los canales de coordinación y comunicación entre las instancias de gestión educativa descentralizada y las direcciones generales y oficinas del Ministerio de Educación, posicionándolo como uno de los procesos claves de agenda en los espacios de articulación y coordinación intergubernamental (Directorio, Comisión de Gestión Intergubernamental en Educación).

Asimismo, la OCR, en el marco de la normativa aprobada por el Ministerio de Economía y Finanzas, brinda asistencia técnica y realiza la evaluación del cumplimiento de las metas del Plan de Incentivos a la Mejora de la Gestión y Modernización Municipal por parte de las municipalidades según la normativa respectiva.



5.2.6 Dirección Regional de Educación (DRE) o Gerencia Regional de Educación (GRE)

La DRE o Gerencia Regional de Educación, en el marco de sus competencias, es responsable de desarrollar las acciones necesarias que correspondan, a fin de brindar el apoyo técnico y de gestión a las UGEL para asegurar las acciones necesarias, y la correcta ejecución de los recursos asignados para el mantenimiento de los locales escolares de las instituciones educativas públicas; así como, verificar que se suscriba y remita toda la documentación para la ejecución de dicho mantenimiento, verificando que la información correspondiente se registre en el sistema WASICHAY y NEXUS.

Son responsables solidarios con la UGEL de la veracidad de la información brindada para la ejecución del mantenimiento regulado por la presente Norma Técnica. Además, tanto la DRE como las UGEL a nivel Nacional, deben utilizar y difundir el Protocolo para la Conformación de los Comités de Mantenimiento y Comité Veedor de los locales escolares de su jurisdicción; teniendo en cuenta que la DRE y UGEL deberán elegir a la Autoridad de la jurisdicción, quien preside del Comité Veedor.

Asimismo, son responsables de verificar que la UGEL comunique oportunamente a los directores de las instituciones educativas y/o responsables del mantenimiento, el deber de brindar información y facilidades para las acciones de monitoreo por parte de las municipalidades en el marco del Plan de Incentivos a la Mejora de la Gestión y Modernización Municipal, bajo responsabilidad de los mismos.

5.2.7 Unidad de Gestión Educativa Local

La Unidad de Gestión Educativa Local, en el marco de sus competencias, es responsable de brindar el apoyo técnico y administrativo; y la orientación necesaria a los Responsables de Mantenimiento de las instituciones educativas públicas, a fin de asegurar la ejecución de los recursos asignados para el mantenimiento de los locales escolares de las instituciones educativas públicas a nivel Nacional, en el marco del Programa Anual de Mantenimiento de la Infraestructura y Mobiliario de los Locales Escolares.

En tal sentido, les competen asegurar la conformación del Comité de Mantenimiento y Comité Veedor de las instituciones educativas públicas de sus respectivos ámbitos; y el debido ingreso al sistema WASICHAY. Difundir y entregar los documentos normativos con las orientaciones para la ejecución del mantenimiento de los locales de las instituciones educativas públicas, a los directores de las mismas.

Son responsables del control y seguimiento, información necesaria que deberán remitir a la DRE para el monitoreo de los avances de los trabajos realizados; y recepcionar la información de los Comités para su tramitación correspondiente; haciendo adecuado uso del sistema informático WASICHAY.



Asimismo, son responsables de comunicar oportunamente a los directores de las instituciones educativas y/o responsables del mantenimiento, el deber de brindar información y facilidades para las acciones de monitoreo por parte de las municipalidades en el marco del Plan de Incentivos a la Mejora de la Gestión y Modernización Municipal, bajo responsabilidad de los mismos.

Finalmente, les compete efectuar la respectiva denuncia ante los órganos competentes sobre las irregularidades detectadas en los gastos de mantenimiento.

Son responsables solidarios con la DRE de su jurisdicción de la veracidad de la información brindada para la ejecución del mantenimiento regulado por la presente norma.

5.2.8 Consejo Educativo Institucional (CONEI)

El CONEI, en el marco de sus competencias, es responsable de participar en la conformación del Comité Veedor, con la finalidad que la comunidad educativa participe en la supervisión y seguimiento del mantenimiento de la infraestructura educativa y mobiliario de los locales escolares.

5.2.9 Comité de Mantenimiento

Es el responsable de promover, dirigir y ejecutar las acciones de mantenimiento del local escolar, designado conforme a lo dispuesto en la normativa vigente y la presente norma; coordinando con el Comité Veedor lo pertinente a efectos de presentar la información relativa al mantenimiento y gastos realizados.

5.2.10 Comité Veedor

Es el responsable de velar por la adecuada ejecución del mantenimiento del local escolar, fiscalizando el buen uso de los recursos asignados, tomando como criterio lo priorizado por el Comité de Mantenimiento; y designado conforme a lo dispuesto por la presente Norma Técnica.



6. DISPOSICIONES GENERALES

6.1 ETAPAS DEL PROCEDIMIENTO

El mantenimiento de los locales escolares se desarrolla en tres (03) etapas, incluido un conjunto de criterios para aquellos procesos transversales que se ejecutan durante el desarrollo del mantenimiento de locales escolares.

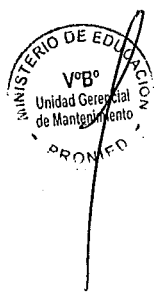

Etapas del Procedimiento de Mantenimiento

<u>Etapa I: Programación</u>	a) Actos preparatorios b) Programación de actividades
<u>Etapa II: Ejecución</u>	a) Gestión de cuentas de ahorros b) Ejecución de acciones de mantenimiento c) Cierre de la ejecución
<u>Etapa III: Evaluación</u>	a) Evaluación de la ejecución.
Procesos transversales	a) Comunicación, difusión y capacitación b) Seguimiento y monitoreo c) Reconocimientos y sanciones

Cada una de las etapas, incluido los procesos transversales, tienen por finalidad establecer criterios vinculados con los diversos procesos del mantenimiento de locales escolares, los cuales se establecerán en la normatividad específica.

6.1.1 ETAPA DE PROGRAMACIÓN

Esta etapa tiene por finalidad establecer los criterios para ejecutar las acciones previas necesarias para el inicio del proceso del mantenimiento, como determinar los locales escolares a ser intervenidos, establecer los criterios y determinar a los responsables del mantenimiento de los locales escolares, así como gestionar su cambio durante el proceso, según corresponda.

a) Actos Preparatorios

Son todos los actos que se deben realizar previamente a la ejecución del mantenimiento de locales escolares, los cuales comprenden:

a.1 Listado de Locales Escolares

Las acciones de mantenimiento se realizarán en los locales escolares que estén incluidos dentro del Listado de Locales Escolares, el cual se elabora conforme a los procedimientos establecidos en la Norma Técnica Específica y será aprobado por el Ministerio de Educación.

a.2 Exclusión del Listado de Locales Escolares

La DRE y UGEL, deberá sobre aquellos locales escolares, que contemplan las siguientes características:

- Locales escolares con expediente técnico y construcción para ser ejecutado en el ejercicio en que se programe el mantenimiento, aprobado por PRONIED, Gobiernos Regionales y Locales.
- Infraestructura con (01) un año de construcción.
- Locales escolares sin metas de atención.
- Locales escolares declarados en emergencia por Defensa Civil, obtenida a través de la UGEL mediante un informe técnico.



- Locales escolares cuyos alumnos se hayan trasladado a otro local escolar por alguna causa justificada.
- Otras causales justificadas.

La DRE y/o UGEL, deberá verificar en el Banco de Proyectos, a través del SNIPNET con el nombre y/o código modular de la Institución Educativa (información proporcionada por ESCALE), el tipo de intervención que se encuentra ejecutando en las instituciones educativas excluidas

La DRE y/o UGEL deberá recopilar información, referente a la intervención ejecutada en cada institución educativa. De ser el caso, si se tratara de obra nueva total o parcial, deberá tener como mínimo un (01) año de terminada la obra para poder ejecutar las acciones de mantenimiento. En caso de encontrarse en ejecución de obra parcial o ampliación, las acciones de mantenimiento podrán ejecutarse en los espacios educativos que no están siendo intervenidos. Es responsabilidad de la DRE y/o UGEL definir si corresponde realizar el mantenimiento.

a.3 Listado de responsables del mantenimiento de locales escolares

El listado de responsables es consolidado y elaborado por la Dirección General de Desarrollo Docente (DIGEDD) a partir de la información remitida por las DRE y UGEL a través del Sistema NEXUS. Los Responsables de las acciones de Mantenimiento de los Locales Escolares, serán posteriormente validados por las Direcciones Regionales de Educación (DRE) y Unidades de Gestión Educativa Local (UGEL), dentro del ámbito de su jurisdicción.

Los listados aprobados, podrán ser modificados en caso que las DRE o UGEL comuniquen la necesidad del cambio de responsable, a través del Sistema WASICHAY, y estos serán remitidos por la UGM a la DIGEDD, a fin de que la información sea validada.

Los criterios de designación de responsable de mantenimiento, en orden de prioridad, son los siguientes:

- 1) Director o subdirector ratificado en concurso para el periodo 2015 en que se realiza el Programa de Mantenimiento.
- 2) Docente nombrado de mayor escala magisterial.
- 3) En caso no exista un director o subdirector ratificado o docente nombrado, se escoge al jerárquico nombrado de mayor escala magisterial (jefes de área, coordinadores académicos o administrativos, etc.).
- 4) Docente contratado cuyo contrato de vigencia sea al menos hasta la fecha de cierre del programa de mantenimiento en todas sus fases.



a.4 Excepciones y condiciones para la designación de responsables de mantenimiento:

- En las instituciones educativas donde no se cuente con el nombre del director encargado o designado, se procederá a considerar como responsable del mantenimiento a un docente o administrativo designado por la DRE o UGEL.
- En caso de instituciones educativas, que no tenga una plaza asignada para asumir como responsable de mantenimiento, se designará como responsable del mantenimiento al director y/o funcionario de la DRE y/o UGEL.
- Los responsables del mantenimiento no deben ser considerados en más de un local escolar.
- Los responsables del mantenimiento no deben integrar ningún comité de mantenimiento y veedor en otra institución educativa, para evitar futuros problemas en los cambios de responsables.
- No se debe incluir como responsable del mantenimiento a directores o docentes que dentro del periodo programado para la ejecución del mantenimiento estén próximos a cesar.

Los dos primeros supuestos son con carácter temporal (en custodia) hasta que se asigne un responsable; y que el MINEDU regularice con los directores de la UGEL para que se confirme a los responsables o se indique a los sustitutos.

a.5 Exclusión del listado de responsables de mantenimiento

Una vez aprobado el Listado de Locales Escolares, la DRE o UGEL, según corresponda, deben comunicar al PRONIED si el responsable de mantenimiento designado ha incurrido en alguna de las siguientes causales de exclusión:

- Registren sanción judicial y/o administrativa vigente, como consecuencia de haber participado en programas de mantenimiento de locales escolares, correspondientes a periodos anteriores.
- No haber cumplido con presentar la Declaración de Gastos correspondiente a programas de mantenimiento de locales escolares anteriores.
- No haber cumplido con depositar el saldo de los recursos otorgados para la realización de las acciones de mantenimiento de locales escolares, correspondientes a programas anteriores.
- Tengan imposibilidad física y/o mental, debidamente justificada, de poder cumplir con la designación como responsable del mantenimiento de locales escolares.



a.6 Cambio de responsable de mantenimiento de local escolar.

De producirse alguno de los supuestos señalados en el numeral 6.1.1.a.5 de la presente norma, la DRE o UGEL, solicitarán al PRONIED el cambio del responsable de mantenimiento, a través del WASICHAY.

El procedimiento para el cambio de responsable de mantenimiento, así como la oportunidad del mismo, se aprobará para cada programa anual en la Norma Técnica Específica.

a.7 Conformación del Comité de Mantenimiento

El **COMITE DE MANTENIMIENTO** estará conformado por el responsable de mantenimiento del local escolar, quien lo presidirá, así como por dos (02) padres de familia, y adicionalmente se escogerá a un (01) suplente, elegidos en asamblea general.

Para el caso de los Institutos superiores, la conformación del **COMITE DE MANTENIMIENTO** estará constituida por el responsable de mantenimiento del local escolar, quien lo presidirá, así como por dos (02) alumnos mayores de 18 años del instituto superior, y adicionalmente un (01) suplente, elegidos en asamblea estudiantil.

Esta conformación debe quedar formalizada mediante Acta de la Institución Educativa o Instituto Superior, documento que forma parte del Expediente de Declaración de Gastos de la ejecución del mantenimiento.

El responsable del mantenimiento, que será designado mediante Resolución Ministerial, será quien ingrese los datos de los integrantes del **COMITÉ DE MANTENIMIENTO** al WASICHAY.

Funciones del Comité de Mantenimiento

- a. Asistir a las capacitaciones programadas por PRONIED y/o las réplicas programadas por la DRE y/o UGEL de su jurisdicción.
- b. El responsable de mantenimiento deberá ingresar los datos en el sistema informático, a fin de registrar el Acta de Compromiso.
- c. Realizar como **mínimo dos (02) cotizaciones** de los materiales y mano de obra, para tomar las decisiones respecto a las acciones de mantenimiento. De ser necesario deberá elaborar un contrato simple para asegurar el cumplimiento de los trabajos.



- d. Elaborar la **Ficha Técnica de Mantenimiento** de acuerdo a las acciones de mantenimiento priorizadas y establecidas en la norma técnica específica. La Ficha Técnica de Mantenimiento debe ser ingresada al WÁSICHAY por el responsable de mantenimiento antes de la ejecución.
- e. Dirigir y ejecutar las acciones de mantenimiento en el local de la institución educativa a su cargo, de acuerdo con lo establecido en la Ficha Técnica de Mantenimiento aprobado por la DRE o UGEL, a través del sistema informático.
- f. Brindar información sobre el mantenimiento del local escolar a su cargo, a las personas y/o entidades que lo requieran en aplicación de la Ley de Transparencia y Acceso a la Información Pública (profesores, alumnos, administrativos, padres de familia, comunidad, municipio, DRE, UGEL, entes supervisores, entes de auditoría, otros).
- g. Brindar información al coordinador de la UGM o al personal contratado por el PRONIED para la verificación de las actividades de mantenimiento ejecutadas. Asimismo, firmar la documentación pertinente a la supervisión y/o monitoreo que se realice a través del PRONIED.

a.8 Conformación del Comité Veedor

El **COMITE VEEDOR** estará conformado por **tres personas**:

- Una autoridad de la jurisdicción donde se ubica el local escolar, designado por la DRE o UGEL según corresponda.
- El padre de familia elegido en la última Asamblea General de padres de familia del año escolar.
- Un docente de la institución educativa que funcione en el local escolar, elegido en la última asamblea de docentes del año escolar.

En el caso de locales escolares unidocentes, el docente de la institución educativa será reemplazado por un padre de familia elegido en asamblea general.

Para el caso de los Institutos Superiores, la conformación del **COMITE VEEDOR** estará constituida por una autoridad de la jurisdicción donde se ubica el local escolar designada por la DRE o UGEL según corresponda, un (01) alumno mayor de 18 años del instituto superior, elegido en asamblea estudiantil y un docente del instituto superior, elegido en asamblea de docentes.

Esta conformación debe quedar formalizada mediante Acta de la Institución Educativa o Instituto, documento que forma parte del Expediente de Declaración de Gastos de la ejecución del mantenimiento.



El responsable del mantenimiento, será quien ingrese los datos de los integrantes del **COMITÉ VEEDOR** al **WASICHAY**.

Funciones del Comité Veedor:

- a. Realizar los trabajos de veeduría de la ejecución del mantenimiento, fiscalizando el buen uso de los recursos asignados, tomando como criterio lo priorizado por el Comité de Mantenimiento en la ficha técnica de mantenimiento.
- b. Registrar en la Ficha de Veeduría las actividades de mantenimiento realizadas en el local escolar, especificando la descripción de actividades realizadas y las observaciones o incidentes que pudieran haberse presentado durante el proceso.

El registro y aprobación de la Ficha de Veeduría se determina según lo dispuesto en la norma técnica específica.

b) Programación de actividades

Las actividades deben ser programadas cronológicamente según las acciones que deban realizarse en cada etapa del procedimiento y de acuerdo con las condiciones que se detallarán en la norma técnica específica.

6.1.2 ETAPA DE EJECUCIÓN

Esta etapa tiene por finalidad establecer los criterios y procedimientos para el manejo de las cuentas de ahorro que son abiertas a favor de los responsables del mantenimiento, así como para la ejecución de las acciones de mantenimiento en el local escolar. Comprende el manejo de las cuentas de ahorro, la definición de actividades necesarias para la autorización de la apertura y cierre, bloqueo y desbloqueo; así como, lo concerniente a la devolución de los saldos de las cuentas que no han sido ejecutados en el mantenimiento de los locales escolares, dentro de los plazos que se otorguen para dicho efecto.

a) Gestión de cuentas de ahorro

En la norma técnica específica se deben considerar, el procedimiento para la apertura de las cuentas de ahorro en el Banco de la Nación, así como, el bloqueo y desbloqueo de las mismas. También la actualización de los saldos y cierre de cuentas.

b) Ejecución de acciones de mantenimiento

b.1 Tipos de espacios educativos y orden de prioridad para su intervención.



Los responsables del mantenimiento de locales escolares, deberán efectuar una evaluación en la institución educativa, para priorizar las acciones de mantenimiento para la posterior ejecución de los recursos de mantenimiento de acuerdo con el orden de prioridad de los espacios educativos a intervenir y de las acciones que se establecerán en la Norma Técnica Específica.

b.2 Aprobación de la Ficha técnica de mantenimiento

La DRE y/o UGEL a través del WASICHAY aprobará la Ficha Técnica de Mantenimiento.

En zonas rurales sin acceso a internet, se considerará la aprobación de la ficha técnica en físico, con posterior regularización a través del WASICHAY.

b.3 Retiro de recursos para la ejecución del mantenimiento

Una vez aprobada la Ficha Técnica de Mantenimiento y generada el Acta de Compromiso en el Sistema WASICHAY, el responsable del mantenimiento podrá retirar el monto asignado para la ejecución de las actividades programadas.

b.4 De la ejecución de las acciones de mantenimiento

El Comité de Mantenimiento, ejecutará las acciones de mantenimiento propuestas en la Ficha Técnica de Mantenimiento, haciendo buen uso de los recursos asignados en concordancia con el instructivo técnico de mantenimiento que será aprobado después de la aprobación del presupuesto.

En caso de dudas de carácter técnico, los miembros del Comité de Mantenimiento pueden efectuar consultas a través de los medios planteados en los procesos de comunicación, difusión y capacitación, identificándose con el código de su local escolar.

Sin embargo, deberán hacer uso del sistema WASICHAY en el módulo de declaración de gastos, para informar cada vez que se realicen pagos con los recursos asignados para la ejecución del mantenimiento. Para ello, se deberá tener en cuenta, de no remitir en el sistema WASICHAY la declaración de gastos hasta finalizar el ingreso total de los recibos obtenidos por el pago de adquisición de materiales y pagos por mano de obra.

b.7 Devolución de los recursos no utilizados

El responsable de mantenimiento del local escolar devuelve los montos retirados y saldos no utilizados en la oportunidad y en las cuentas de ahorro que se señalen en la norma técnica específica.



Así mismo devuelve los montos en el supuesto que se hayan realizado transferencias, no obstante lo señalado en el párrafo 6.1.1. a.2.

c) Cierre de las acciones de mantenimiento

Este proceso tiene por objetivo establecer los criterios para ejecutar las acciones para la finalización del proceso de mantenimiento de los locales escolares en los diferentes niveles del sector según lo dispuesto en la norma técnica específica.

c.1 Elaboración del Expediente de Declaración de Gastos.

El responsable de mantenimiento, en conjunto con el COMITE DE MANTENIMIENTO del cual forma parte, ingresará a través del **WASICHAY**, la declaración de gasto.

El responsable de la DRE y/o UGEL, a través del **WASICHAY**, ingresará el Acta de Veeduría.

Asimismo, a fin de realizar la verificación de la documentación, el responsable de mantenimiento del local escolar remitirá a la **DRE** o **UGEL** el Expediente de Declaración de Gastos, en original y dos (02) copias, las mismas que deberán estar fedateadas por la DRE o UGEL. Una (01) copia quedará como cargo para el responsable del mantenimiento y, el expediente original y una (01) copia quedarán en custodia de la DRE o UGEL por un plazo de 2 meses, para revisión o por posibles denuncias en los trabajos realizados, pasado el plazo establecido, el expediente original será devuelto al responsable del mantenimiento del local escolar, el mismo que deberá permanecer en el Local escolar para posteriores supervisiones.

El expediente contiene:

- a. Documento Descriptivo de actividades realizadas.
- b. Actas de Conformación de los Comités de Mantenimiento y Veedor.
- c. Ficha Técnica aprobada (obtenida del **WASICHAY**) y con las firmas del **Comité de Mantenimiento**.
- d. Acta de compromiso (obtenida del **WASICHAY**), firmada por el **responsable del mantenimiento**.
- e. **Declaración de gastos (obtenida del WASICHAY la misma que debe estar detallada por insumos) y con las firmas del Comité de Mantenimiento y Veedor.**
- f. Acta de Veeduría firmada por el comité veedor.
- g. Copia de voucher de retiros del BN realizados durante la ejecución.
- h. Copia del voucher de depósito de las devoluciones en la cuenta de ahorro en el **Banco de la Nación**.
- i. Copia de los comprobantes de pago o declaraciones juradas de la adquisición de materiales y pago de mano de obra a nombre de la Institución Educativa y debidamente visadas por el comité de mantenimiento.



- j. Panel fotográfico (fotografiando claramente el estado de la infraestructura antes del mantenimiento y después del mantenimiento).

c.2 Aprobación del Expediente Final de Declaración de Gastos

El Responsable de Mantenimiento del Local Escolar remite a la **DRE o UGEL** el **Expediente de Declaración de Gastos de Mantenimiento**, quienes proceden a evaluar la documentación remitida, y verifica si se efectuó un buen uso de los recursos, mediante la constatación en el **WASICHAY**, de lo registrado por el responsable del mantenimiento.

En caso de identificar observaciones se notificará a través del **WASICHAY** comunicando al responsable e indicando claramente las observaciones encontradas para su levantamiento respectivo.

c.3 Elaboración del informe consolidado del mantenimiento de la DRE o UGEL

La **DRE o UGEL**, elabora el Informe Consolidado del Mantenimiento de los Locales Escolares que se encuentren bajo su jurisdicción, en función a lo presentado por cada Comité de Mantenimiento, mediante su respectivo Expediente de Declaración de Gastos del Mantenimiento, o el monitoreo realizado, según sea el caso.

La **DRE o UGEL** elaborará informes bimensuales sobre el avance de ejecución del mantenimiento de locales escolares.

c.4 Intervención excepcional de locales a monitorear:

La **DRE o UGEL** intervienen de manera excepcional en:

- Locales escolares cuyo responsable del mantenimiento no cumple con lo establecido en la etapa de programación y ejecución de la presente norma técnica.
- Locales escolares que no cumplen con los estándares de calidad establecidos en los instructivos aprobados para la ejecución del mantenimiento.
- Locales escolares cuyos responsables de mantenimiento presenten denuncias durante la ejecución y culminación del mantenimiento.
- Locales escolares que no retiran el dinero otorgado al local escolar para el mantenimiento.



- e. Locales escolares que presentan observaciones en la Declaración de Gastos.

Alternativamente, en caso que lo amerite PRONIED puede intervenir en los locales escolares que cumplan las condiciones indicadas anteriormente, a solicitud debidamente sustentada por la DRE o UGEL justificando la imposibilidad que puedan llevar a cabo esta intervención.

6.1.3 ETAPA DE EVALUACIÓN

Esta etapa tiene por finalidad establecer los criterios para evaluar el proceso de mantenimiento, extrayendo conclusiones significativas con la finalidad de mejorar continuamente los procesos identificados.

a) Evaluación de la intervención

Este proceso tiene por finalidad ejecutar las acciones para evaluar el proceso de mantenimiento en los locales escolares a nivel nacional.

La UGM, sobre la base de los informes remitidos por la DRE o UGEL, y con las declaraciones de gastos remitidas a través del sistema WASICHAY elaborará el Informe Final del programa de mantenimiento dentro del plazo que fije la norma técnica específica.

b) Acciones para la evaluación del proceso

Luego de la emisión del Informe Final del programa de mantenimiento, la UGM evaluará el proceso de mantenimiento.

Para tal fin, la UGM monitoreará de manera aleatoria locales escolares para verificar la ejecución técnica de los trabajos de mantenimiento, para lo cual podrá solicitar la presentación del expediente final de Declaración de Gastos del local escolar para contrastar lo ejecutado físicamente contra lo documentado.

6.1.4 PROCESOS TRANSVERSALES

Esta etapa tiene por finalidad establecer los criterios para aquellos procesos transversales que se ejecutan durante todo el desarrollo del mantenimiento de locales escolares.

a) Comunicación, difusión y capacitación

El proceso de comunicación, difusión y capacitación es una competencia coordinada entre el PRONIED, DRE o UGEL y tiene por finalidad comunicar el inicio del proceso de mantenimiento de locales escolares, proporcionar la información necesaria para ejecutar el proceso de mantenimiento, así como formar competencias en los responsables de mantenimiento.



a.1 De la formación de competencias en el mantenimiento de locales escolares

El PRONIED a través de la Unidad Gerencial de Mantenimiento, ejecuta el plan de capacitación de mantenimiento de locales escolares a nivel nacional, el que tendrá como tema principal la formación de competencias necesarias para la ejecución de las acciones de mantenimiento y la elaboración del expediente de declaración de gastos de mantenimiento.

La capacitación se inicia con la programación y continúa durante la etapa del proceso de ejecución del mantenimiento de locales escolares. Se realizará por los coordinadores de PRONIED y será replicado por los especialistas de las DRE o UGEL.

a.2 De la comunicación del inicio de la ejecución del mantenimiento

La DRE o UGEL, a partir de la publicación de la norma técnica específica y del listado de locales escolares, comunicará el inicio del proceso de ejecución de mantenimiento de los locales escolares en su local institucional.

a.3 De los medios de comunicación

El PRONIED a través de la Unidad Gerencial de Mantenimiento, comunica y absuelve consultas sobre el proceso de mantenimiento de locales escolares, mediante los medios de comunicación que se determine en la norma técnica específica.

b) Seguimiento y monitoreo

El proceso de seguimiento y monitoreo tiene por finalidad identificar indicadores de avance del mantenimiento, controlar el estado de cada indicador y plantear medidas correctivas para lograr llegar a las metas planteadas.

b.1 Plan de seguimiento y monitoreo

El PRONIED a través de la Unidad Gerencial de Mantenimiento, elabora el Plan de seguimiento y monitoreo, el mismo que es ejecutado por el PRONIED, DRE y/o UGEL de acuerdo a los siguientes indicadores, que se calculan a través del WASICHAY:

- % de comités de mantenimiento conformados.
- % de responsables de mantenimiento que ingresaron al WASICHAY la Ficha Técnica de Mantenimiento
- % de retiro del presupuesto de mantenimiento depositado en la cuenta del Responsable de Mantenimiento



- % de responsables de mantenimiento que ingresaron al WASICHAY la Declaración de Gastos.

La norma técnica específica, podrá establecer indicadores adicionales que aseguren un adecuado seguimiento y monitoreo.

El PRONIED a través de la Unidad Gerencial de Mantenimiento, monitoreará de manera aleatoria locales escolares para verificar la ejecución técnica de los trabajos de mantenimiento.

El PRONIED a través de la Unidad Gerencial de Mantenimiento, podrá solicitar la presentación del expediente final de Declaración de Gastos del local escolar para contrastar lo ejecutado físicamente contra lo documentado.

c) Reconocimientos y sanciones

El proceso de reconocimientos y sanciones tiene como finalidad señalar los criterios y pautas que serán de aplicación a efectos de guiar la actuación de los órganos o entidades encargados del monitoreo y fiscalización de la ejecución del mantenimiento de locales escolares.

c.1 Aplicación de los reconocimientos

La DRE o UGEL emitirá una Resolución Directoral de reconocimiento a las acciones sobresalientes realizadas por el responsable de mantenimiento en beneficio de la Institución Educativa que hayan ejecutado correctamente las disposiciones de la presente norma técnica u otras específicas, y presenten el expediente de Declaración de Gastos de mantenimiento en los plazos establecidos.

c.2 Sobre las sanciones

La imposición de sanciones se genera por las faltas cometidas que causan una trasgresión a la normativa de la materia, y que se hace de conocimiento por medio de la presentación de denuncias, las que se procesarán de acuerdo a ley.

c.3 Presentación de denuncias

Todo ciudadano (miembro del Comité de Mantenimiento o Veedor, autoridad, profesor, padre de familia, etc.) puede presentar una denuncia ante la DRE o UGEL, respecto a posibles irregularidades durante los procesos descritos en la presente norma técnica u otra específica sobre la materia.



Requisitos de la denuncia

- a. Puede ser presentada por cualquier persona natural o jurídica contra los responsables de una indebida ejecución del mantenimiento de los locales escolares de las instituciones educativas públicas.
- b. Debe presentarse por escrito en la Mesa de Partes u Oficina de Trámite Documentario de la UGEL o de la DRE o la que haga sus veces, adjuntando copia del DNI, domicilio, teléfono y correo electrónico si lo tuviera.
- c. Se debe precisar el nombre y apellido del denunciado y señalar el cargo que ejerce.
- d. Descripción de los hechos que motivan la denuncia, pudiendo adjuntarse las pruebas o evidencias pertinentes.
- e. Consignar la fecha de presentación, suscribiéndose el documento o impregnar su huella digital. Las personas que no sepan escribir, podrán consignar solamente su huella digital.

La denuncia presentada ante la DRE o UGEL, no sustituye el derecho del denunciante a presentar una denuncia ante el Ministerio Público para que inicie las investigaciones pertinentes cuando existen indicios de la comisión de un delito.

c.4 Del procedimiento sancionador

La calificación de las infracciones, así como, la tramitación del procedimiento administrativo sancionador se sujetarán a las normas sobre la materia, dependiendo del régimen laboral según corresponda.





Resolución Ministerial

N° 084 - 2017 MINEDU

Lima, 26 ENE. 2017

Vistos, los Oficios N° 0021-2017-MINEDU/VMGI-PRONIED y N° 8687-2016-MINEDU/VMGI-PRONIED, Informes N° 005-2017-MINEDU/VMGI-PRONIED-UGM y N° 452-2016-MINEDU/VMGI-PRONIED-UGM, Informe N° 1547-2016-MINEDU/VMGI-PRONIED-OAJ; y, el Informe N° 067-2017-MINEDU-SG-OGAJ;

CONSIDERANDO:

Que, el artículo 79 de la Ley N° 28044, Ley General de Educación, establece que el Ministerio de Educación es el órgano del Gobierno Nacional que tiene por finalidad definir, dirigir y articular la política de educación, cultura, recreación y deporte, en concordancia con la política general del Estado; asimismo, el literal i) del artículo 80 de la citada Ley, establece que es función del Ministerio de Educación, el liderar la gestión para conseguir el incremento de la inversión educativa y consolidar el presupuesto nacional de educación, así como los planes de inversión e infraestructura educativa;

Que, a través del literal a) del numeral 28.1 del artículo 28 de la Ley N° 30518, Ley de Presupuesto del Sector Público para el año fiscal 2017, se autorizó al Ministerio de Educación, durante el año fiscal 2017, a financiar el Programa de Mantenimiento de la Infraestructura y Mobiliario de los Locales Escolares 2017, que incluye el mantenimiento preventivo y/o correctivo de locales escolares, el mejoramiento de los servicios sanitarios, la adquisición de útiles escolares y de escritorio, materiales para uso pedagógico y equipamiento menor, hasta por la suma de S/ 369 701 121,00 (trescientos sesenta y nueve millones setecientos y un mil ciento veintiuno y 00/100 soles), los que consideran hasta la suma de S/ 5 000 000,00 (cinco millones y 00/100 Soles) para el financiamiento de los gastos operativos del seguimiento de las actividades previstas en el citado Programa, y hasta S/ 51 500 000,00 (cincuenta y un millones quinientos mil y 00/100 soles) para la adquisición de útiles escolares y de escritorio, materiales de uso pedagógico, así como equipamiento menor, para primaria y secundaria;

Que, asimismo, el referido artículo establece que los montos para los fines señalados serán desembolsados de manera directa, mediante el abono en una cuenta abierta en el Banco de la Nación, a nombre del director de la institución educativa pública, titular o encargado, bajo la modalidad de subvenciones. Asimismo, se establece que el Ministerio de Educación aprobará, mediante resolución ministerial, las disposiciones que resulten necesarias para la aplicación de lo establecido en el referido artículo, las cuales incluyen los mecanismos para la apertura de cuentas y de devolución ante la no utilización de los recursos y así como el plazo hasta el cual se ejecuta lo dispuesto en el numeral 28.1 del presente artículo;

Que, mediante Resolución Ministerial N° 593-2014-MINEDU, se aprobó la "Norma Técnica que regula la ejecución del Programa Anual de Mantenimiento de Locales Escolares", en adelante Norma General, con la finalidad de establecer las

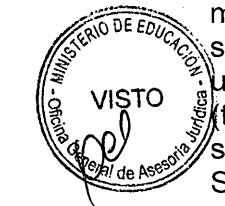
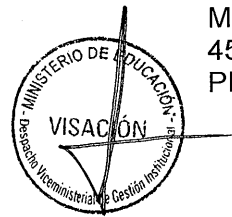

normas, procedimientos generales, criterios y responsabilidades para la ejecución del referido Programa en las instituciones educativas públicas a nivel nacional;

Que, mediante la Resolución Ministerial N° 071-2017-MINEDU, se aprobó la Norma Técnica denominada "Disposiciones para la ejecución del Programa de Mantenimiento de la Infraestructura y Mobiliario de los Locales Escolares para el año 2017", en adelante Norma Técnica Específica, que establece etapas, procedimientos, criterios y responsabilidades para la ejecución del referido Programa, en el marco de lo dispuesto en la Ley de Presupuesto del Sector Público para el Año Fiscal 2017; entre los cuales se encuentran los criterios de selección de locales escolares y de asignación de recursos económicos para la ejecución del mantenimiento de la infraestructura de locales escolares, la adquisición de útiles escolares y de escritorio, así como materiales para uso pedagógico y equipamiento menor;

Que, mediante Oficios N° 0021-2017-MINEDU/VMGI-PRONIED y N° 8687-2016-MINEDU/VMGI-PRONIED, la Dirección Ejecutiva del Programa Nacional de Infraestructura Educativa – PRONIED, remite los Informe N° 005-2017-MINEDU-VMGI-PRONIED-UGM y N° 452-2016-MINEDU-VMGI-PRONIED-UGM de la Unidad Gerencial de Mantenimiento y el Informe N° 1547-2016-MINEDU/VMGI-PRONIED-OGAJ de la Oficina de Asesoría Jurídica, a través de los cuales se solicita la aprobación del "Listado de Locales Escolares que forman parte de la ejecución del Programa de Mantenimiento de la Infraestructura y Mobiliario de los Locales Escolares para el año 2017", a fin de materializar la asignación de recursos a favor de 52,248 locales escolares;

Que, por lo expuesto, resulta necesario aprobar el "Listado de Locales Escolares que forman parte del Programa de Mantenimiento de la Infraestructura y Mobiliario de los Locales Escolares para el año 2017" bajo el alcance de la Norma Técnica Específica, que serán beneficiados con la entrega de recursos conforme a la distribución de montos asignados a cada local escolar en el marco de la ejecución del referido Programa;

De conformidad con lo dispuesto en el Decreto Ley N° 25762, Ley Orgánica del Ministerio de Educación, modificado por Ley N° 26510; la Ley N° 30518, Ley de Presupuesto del Sector Público para el Año Fiscal 2017; y el Reglamento de Organización y Funciones del Ministerio de Educación, aprobado por Decreto Supremo N° 001-2015-MINEDU;

SE RESUELVE:

Artículo 1.- Aprobar el "Listado de Locales Escolares que forman parte del Programa de Mantenimiento de la Infraestructura y Mobiliario de los Locales Escolares para el año 2017", el mismo que como Anexo forma parte de la presente resolución.

Artículo 2.- Disponer la publicación de la presente Resolución y su Anexo, en el Sistema de Información Jurídica de Educación – SIJE, ubicado en el Portal Institucional del Ministerio de Educación (www.minedu.gob.pe), el mismo día de la publicación de la presente Resolución en el Diario Oficial "El Peruano".

Regístrese, comuníquese y publíquese.



MARILÚ MARTENS CORTÉS
Ministra de Educación

084-2017 - MINEDU

LISTADO DE LOCALES ESCOLARES QUE FORMAN PARTE DEL PROGRAMA DE MANTENIMIENTO DE LA INFRAESTRUCTURA Y MOBILIARIO DE LOS LOCALES ESCOLARES PARA EL AÑO 2017

N°	CÓDIGO DE LOCAL	NÚMERO Y NOMBRE DE INSTITUCIONES EDUCATIVAS EN EL LOCAL ESCOLAR	REGIÓN	DRE / UGEL	MONTO ASIGNADO POR MANTENIMIENTO	MONTO ADICIONAL PARA ÚTILES ESCOLARES Y DE ESCRITORIO	MONTO ASIGNADO
1	002042	272	AMAZONAS	UGEL BAGUA	3,537		3,537
2	002056	273	AMAZONAS	UGEL BAGUA	4,711		4,711
3	002075	16194/16194/16194	AMAZONAS	UGEL BAGUA	24,510	1,500	26,010
4	002099	16192/16192/16192	AMAZONAS	UGEL BAGUA	18,316	1,500	19,816
5	002103	16193/16193	AMAZONAS	UGEL BAGUA	14,155	1,500	15,655
6	002117	16195	AMAZONAS	UGEL BAGUA	5,330	1,500	6,830
7	002122	16196	AMAZONAS	UGEL BAGUA	3,500	1,500	5,000
8	002136	16197	AMAZONAS	UGEL BAGUA	3,500	1,500	5,000
9	002155	16240	AMAZONAS	UGEL BAGUA	3,500	1,500	5,000
10	002160	16275/16275	AMAZONAS	UGEL BAGUA	12,767	1,500	14,267
11	002179	16279	AMAZONAS	UGEL BAGUA	4,721	1,500	6,221
12	002184	16280	AMAZONAS	UGEL BAGUA	3,577	1,500	5,077
13	002198	16281	AMAZONAS	UGEL BAGUA	6,447	1,500	7,947
14	002202	16282	AMAZONAS	UGEL BAGUA	3,500	1,500	5,000
15	002216	16284	AMAZONAS	UGEL BAGUA	3,500	1,500	5,000
16	002221	16285	AMAZONAS	UGEL BAGUA	3,500	1,500	5,000
17	002235	16286	AMAZONAS	UGEL BAGUA	4,349	1,500	5,849
18	002240	16287	AMAZONAS	UGEL BAGUA	4,358	1,500	5,858
19	002259	16615	AMAZONAS	UGEL BAGUA	3,500	1,500	5,000
20	002264	16751	AMAZONAS	UGEL BAGUA	3,500	1,500	5,000
21	002278	16752	AMAZONAS	UGEL BAGUA	4,926	1,500	6,426
22	002283	16777	AMAZONAS	UGEL BAGUA	3,678	1,500	5,178
23	002297	16960	AMAZONAS	UGEL BAGUA	3,500	1,500	5,000
24	002301	16987	AMAZONAS	UGEL BAGUA	3,500	1,500	5,000
25	002315	16988/16988	AMAZONAS	UGEL BAGUA	3,500	1,500	5,000
26	002320	16989	AMAZONAS	UGEL BAGUA	4,897	1,500	6,397
27	002339	16993	AMAZONAS	UGEL BAGUA	3,500	1,500	5,000
28	002344	16994/16994	AMAZONAS	UGEL BAGUA	5,388	1,500	6,888
29	002358	17180	AMAZONAS	UGEL BAGUA	4,005	1,500	5,505
30	002363	17185	AMAZONAS	UGEL BAGUA	3,500	1,500	5,000
31	002377	17189	AMAZONAS	UGEL BAGUA	3,500	1,500	5,000
32	002382	17193	AMAZONAS	UGEL BAGUA	3,500	1,500	5,000
33	002396	17294	AMAZONAS	UGEL BAGUA	4,361	1,500	5,861
34	002400	17295	AMAZONAS	UGEL BAGUA	3,628	1,500	5,128
35	002419	17298	AMAZONAS	UGEL BAGUA	3,500	1,500	5,000
36	002424	17300	AMAZONAS	UGEL BAGUA	4,583	1,500	6,083
37	002438	17757/17757	AMAZONAS	UGEL BAGUA	4,993	1,500	6,493
38	002462	LA INMACULADA/LA INMACULADA/LA INMACULADA	AMAZONAS	UGEL BAGUA	18,875	1,500	20,375
39	002476	16277/16277	AMAZONAS	UGEL BAGUA	5,654	1,500	7,154
40	002481	16283/16283/16283	AMAZONAS	UGEL BAGUA	8,551	1,500	10,051
41	002495	16288	AMAZONAS	UGEL BAGUA	6,521	1,500	8,021
42	002508	16991	AMAZONAS	UGEL BAGUA	3,500	1,500	5,000
43	002513	AGROPECUARIO TORIBIO RODRIGUEZ DE MENDOZA/AGROPECUARIO TORIBIO	AMAZONAS	UGEL BAGUA	12,621	1,500	14,121
44	002527	JOSE CARLOS MARIATEGUI/CEBA - 001 JOSE CARLOS MARIATEGUI/CEBA - 001	AMAZONAS	UGEL BAGUA	5,564	1,500	7,064
45	002532	MANUEL SCORZA	AMAZONAS	UGEL BAGUA	5,871	1,500	7,371
46	002546	TECNICO INDUSTRIAL BAGUA	AMAZONAS	UGEL BAGUA	16,323	1,500	17,823
47	002565	BAGUA	AMAZONAS	UGEL BAGUA	11,718		11,718
48	002607	001/001	AMAZONAS	UGEL BAGUA	3,800		3,800
49	002612	17759	AMAZONAS	UGEL BAGUA	3,500	1,500	5,000
50	002754	NUUESTRA SEÑORA DE GUADALUPE Y ALEGRIA 31/NUUESTRA SEÑORA DE GU	AMAZONAS	UGEL BAGUA	18,954	1,500	20,454
51	002773	214	AMAZONAS	UGEL BAGUA	4,259		4,259
52	002787	222	AMAZONAS	UGEL BAGUA	5,181		5,181
53	002792	225	AMAZONAS	UGEL BAGUA	4,570		4,570
54	002805	226	AMAZONAS	UGEL BAGUA	4,586		4,586
55	002810	235	AMAZONAS	UGEL BAGUA	4,322		4,322
56	002829	262	AMAZONAS	UGEL BAGUA	4,486		4,486
57	002834	275	AMAZONAS	UGEL BAGUA	3,500		3,500
58	002848	16199	AMAZONAS	UGEL BAGUA	3,500	1,500	5,000
59	002853	16200	AMAZONAS	UGEL BAGUA	5,627	1,500	7,127
60	002867	16201	AMAZONAS	UGEL BAGUA	9,578	1,500	11,078
61	002872	16202	AMAZONAS	UGEL BAGUA	5,574	1,500	7,074
62	002886	16203	AMAZONAS	UGEL BAGUA	4,254	1,500	5,754
63	002891	16204	AMAZONAS	UGEL BAGUA	3,500	1,500	5,000
64	002909	16207	AMAZONAS	UGEL BAGUA	6,594	1,500	8,094
65	002928	16584	AMAZONAS	UGEL BAGUA	3,500	1,500	5,000
66	002933	16586/16586	AMAZONAS	UGEL BAGUA	3,784	1,500	5,284
67	002947	16588/16588	AMAZONAS	UGEL BAGUA	4,174	1,500	5,674
68	002952	16589/16589/16589	AMAZONAS	UGEL BAGUA	7,768	1,500	9,268
69	002966	16591	AMAZONAS	UGEL BAGUA	5,407	1,500	6,907
70	002971	16605 JESUS DE NAZARETH/16605 JESUS DE NAZARETH	AMAZONAS	UGEL BAGUA	5,267	1,500	6,767
71	002985	16664	AMAZONAS	UGEL BAGUA	3,500	1,500	5,000
72	002990	16684/16684	AMAZONAS	UGEL BAGUA	5,405	1,500	6,905
73	003008	16758	AMAZONAS	UGEL BAGUA	3,500	1,500	5,000
74	003013	16779	AMAZONAS	UGEL BAGUA	3,500	1,500	5,000
75	003027	16791	AMAZONAS	UGEL BAGUA	3,500	1,500	5,000
76	003032	16792	AMAZONAS	UGEL BAGUA	3,952	1,500	5,452
77	003046	17175	AMAZONAS	UGEL BAGUA	3,500	1,500	5,000
78	003051	17176	AMAZONAS	UGEL BAGUA	3,500	1,500	5,000
79	003065	17177	AMAZONAS	UGEL BAGUA	4,174	1,500	5,674
80	003070	17178	AMAZONAS	UGEL BAGUA	3,530	1,500	5,030
81	003089	17179	AMAZONAS	UGEL BAGUA	3,500	1,500	5,000
82	003094	17181	AMAZONAS	UGEL BAGUA	3,684	1,500	5,184
83	003107	17183/17183	AMAZONAS	UGEL BAGUA	5,243	1,500	6,743
84	003112	17184	AMAZONAS	UGEL BAGUA	3,500	1,500	5,000
85	003126	17186/17186	AMAZONAS	UGEL BAGUA	4,118	1,500	5,618
86	003131	17187	AMAZONAS	UGEL BAGUA	3,500	1,500	5,000
87	003145	17191	AMAZONAS	UGEL BAGUA	3,500	1,500	5,000



084-2017 - MINEDU

LISTADO DE LOCALES ESCOLARES QUE FORMAN PARTE DEL PROGRAMA DE MANTENIMIENTO DE LA INFRAESTRUCTURA Y MOBILIARIO DE LOS LOCALES ESCOLARES PARA EL AÑO 2017

N°	CÓDIGO DE LOCAL	NÚMERO Y NOMBRE DE INSTITUCIONES EDUCATIVAS EN EL LOCAL ESCOLAR	REGIÓN	DRE / UGEL	MONTO ASIGNADO POR MANTENIMIENTO	MONTO ADICIONAL PARA ÚTILES ESCOLARES Y DE ESCRITORIO	MONTO ASIGNADO
88	003150	17192	AMAZONAS	UGEL BAGUA	3,500	1,500	5,000
89	003169	17292	AMAZONAS	UGEL BAGUA	3,500	1,500	5,000
90	003174	17293	AMAZONAS	UGEL BAGUA	3,500	1,500	5,000
91	003188	17299	AMAZONAS	UGEL BAGUA	3,500	1,500	5,000
92	003193	17765	AMAZONAS	UGEL BAGUA	3,500	1,500	5,000
93	003206	17766	AMAZONAS	UGEL BAGUA	3,500	1,500	5,000
94	003225	16205/16205	AMAZONAS	UGEL BAGUA	9,852	1,500	11,352
95	003230	16206/16206	AMAZONAS	UGEL BAGUA	8,668	1,500	10,168
96	003249	MIGUEL MONTEZA TAFUR/CEBA - MIGUEL MONTEZA TAFUR	AMAZONAS	UGEL BAGUA	12,444	1,500	13,944
97	003254	AMAZONAS	AMAZONAS	UGEL BAGUA	8,724	1,500	10,224
98	003268	JOSE GALVEZ	AMAZONAS	UGEL BAGUA	7,333	1,500	8,833
99	003273	VICTOR RAUL HAYA DE LA TORRE	AMAZONAS	UGEL BAGUA	7,482	1,500	8,982
100	003287	17767	AMAZONAS	UGEL BAGUA	3,500	1,500	5,000
101	003292	17768	AMAZONAS	UGEL BAGUA	3,500	1,500	5,000
102	003305	17769	AMAZONAS	UGEL BAGUA	3,500	1,500	5,000
103	003310	17770	AMAZONAS	UGEL BAGUA	3,500	1,500	5,000
104	003329	AVE MARIA	AMAZONAS	UGEL BAGUA	3,842	1,500	5,342
105	003334	16040 SAN JOSE/16040 SAN JOSE	AMAZONAS	UGEL BAGUA	15,819	1,500	17,319
106	003348	SANTA INES/SANTA INES	AMAZONAS	UGEL BAGUA	9,623	1,500	11,123
107	003353	220	AMAZONAS	UGEL BAGUA	5,972		5,972
108	003367	232 VIRGEN DE GUADALUPE	AMAZONAS	UGEL BAGUA	3,500		3,500
109	003372	237	AMAZONAS	UGEL BAGUA	4,252		4,252
110	003386	238	AMAZONAS	UGEL BAGUA	3,826		3,826
111	003409	16236	AMAZONAS	UGEL BAGUA	3,500	1,500	5,000
112	003414	16238	AMAZONAS	UGEL BAGUA	3,500	1,500	5,000
113	003428	16239/16239	AMAZONAS	UGEL BAGUA	9,271	1,500	10,771
114	003433	16241	AMAZONAS	UGEL BAGUA	5,665	1,500	7,165
115	003447	16242	AMAZONAS	UGEL BAGUA	3,500	1,500	5,000
116	003452	16278	AMAZONAS	UGEL BAGUA	5,114	1,500	6,614
117	003466	16405/16405 FRANCISCO BOLOGNESI	AMAZONAS	UGEL BAGUA	9,911	1,500	11,411
118	003471	16687	AMAZONAS	UGEL BAGUA	4,243	1,500	5,743
119	003485	16778/16778	AMAZONAS	UGEL BAGUA	5,419	1,500	6,919
120	003490	16782	AMAZONAS	UGEL BAGUA	3,500	1,500	5,000
121	003503	16985	AMAZONAS	UGEL BAGUA	3,500	1,500	5,000
122	003517	16990/16990/16990	AMAZONAS	UGEL BAGUA	7,354	1,500	8,854
123	003522	17190	AMAZONAS	UGEL BAGUA	3,593	1,500	5,093
124	003541	17297	AMAZONAS	UGEL BAGUA	3,696	1,500	5,196
125	003555	SAGRADO CORAZON DE JESUS	AMAZONAS	UGEL BAGUA	9,528	1,500	11,028
126	003560	002 VICTOR PUERTA VARGAS	AMAZONAS	UGEL BAGUA	4,313		4,313
127	003579	17791 LA LIBERTAD	AMAZONAS	UGEL BAGUA	3,500	1,500	5,000
128	003584	17784	AMAZONAS	UGEL BAGUA	3,500	1,500	5,000
129	003602	219	AMAZONAS	UGEL BAGUA	4,870		4,870
130	003616	16273	AMAZONAS	UGEL BAGUA	6,943	1,500	8,443
131	003621	DIVINO MAESTRO	AMAZONAS	UGEL BAGUA	6,843	1,500	8,343
132	004890	RAMIRO PRIALE PRIALE	AMAZONAS	UGEL BAGUA	5,888	1,500	7,388
133	465438	DANIEL ALCIDES CARRION GARCIA	AMAZONAS	UGEL BAGUA	7,624		7,624
134	520374	223	AMAZONAS	UGEL BAGUA	4,756		4,756
135	520388	234	AMAZONAS	UGEL BAGUA	3,500		3,500
136	520406	236	AMAZONAS	UGEL BAGUA	3,500		3,500
137	520425	239	AMAZONAS	UGEL BAGUA	4,988		4,988
138	520430	227	AMAZONAS	UGEL BAGUA	4,741		4,741
139	520449	202	AMAZONAS	UGEL BAGUA	4,328		4,328
140	520454	201 NIÑO JESUS DE PRAGA	AMAZONAS	UGEL BAGUA	9,598		9,598
141	520468	229	AMAZONAS	UGEL BAGUA	3,778		3,778
142	520473	233	AMAZONAS	UGEL BAGUA	3,500		3,500
143	520487	228	AMAZONAS	UGEL BAGUA	3,985		3,985
144	520492	270	AMAZONAS	UGEL BAGUA	3,500		3,500
145	520519	17792	AMAZONAS	UGEL BAGUA	3,500	1,500	5,000
146	520543	CESAR ABRAHAM VALLEJO MENDOZA	AMAZONAS	UGEL BAGUA	15,042		15,042
147	520557	ESCUELA SUPERIOR DE FORMACION ARTISTICA	AMAZONAS	UGEL BAGUA	8,397		8,397
148	520562	17822	AMAZONAS	UGEL BAGUA	3,500	1,500	5,000
149	520637	263	AMAZONAS	UGEL BAGUA	5,392		5,392
150	520642	17810	AMAZONAS	UGEL BAGUA	3,500	1,500	5,000
151	534677	267	AMAZONAS	UGEL BAGUA	3,500		3,500
152	534682	296	AMAZONAS	UGEL BAGUA	3,500		3,500
153	545534	274	AMAZONAS	UGEL BAGUA	3,500		3,500
154	629519	279	AMAZONAS	UGEL BAGUA	3,500		3,500
155	685261	314	AMAZONAS	UGEL BAGUA	3,500		3,500
156	685322	320	AMAZONAS	UGEL BAGUA	3,500		3,500
157	685336	321	AMAZONAS	UGEL BAGUA	3,500		3,500
158	726544	328	AMAZONAS	UGEL BAGUA	3,500		3,500
159	726558	329	AMAZONAS	UGEL BAGUA	3,500		3,500
160	726563	330	AMAZONAS	UGEL BAGUA	3,500		3,500
161	726577	331	AMAZONAS	UGEL BAGUA	3,500		3,500
162	770546	335	AMAZONAS	UGEL BAGUA	3,500		3,500
163	770565	332	AMAZONAS	UGEL BAGUA	3,500		3,500
164	770749	354	AMAZONAS	UGEL BAGUA	3,500		3,500
165	004908	101 DIVINO NIÑO JESUS	AMAZONAS	UGEL BONGARÁ	6,278		6,278
166	004913	18079	AMAZONAS	UGEL BONGARÁ	9,244	1,500	10,744
167	004927	PABLO VISALOT	AMAZONAS	UGEL BONGARÁ	9,427	1,500	10,927
168	004932	BARBARA MICARELLI	AMAZONAS	UGEL BONGARÁ	6,396		6,396
169	004946	18088	AMAZONAS	UGEL BONGARÁ	3,500	1,500	5,000
170	004951	18089	AMAZONAS	UGEL BONGARÁ	3,710	1,500	5,210
171	004970	120	AMAZONAS	UGEL BONGARÁ	5,575		5,575
172	004989	18081	AMAZONAS	UGEL BONGARÁ	3,500	1,500	5,000
173	004994	18259 RAFAEL JULIAN LOPEZ/18259 RAFAEL JULIAN LOPEZ	AMAZONAS	UGEL BONGARÁ	8,849	1,500	10,349
174	005007	18083	AMAZONAS	UGEL BONGARÁ	4,942	1,500	6,442



084-2017 - MINEDU

LISTADO DE LOCALES ESCOLARES QUE FORMAN PARTE DEL PROGRAMA DE MANTENIMIENTO DE LA INFRAESTRUCTURA Y MOBILIARIO DE LOS LOCALES ESCOLARES PARA EL AÑO 2017

N°	CÓDIGO DE LOCAL	NÚMERO Y NOMBRE DE INSTITUCIONES EDUCATIVAS EN EL LOCAL ESCOLAR	REGIÓN	DRE / UGEL	MONTO ASIGNADO POR MANTENIMIENTO	MONTO ADICIONAL PARA ÚTILES ESCOLARES Y DE ESCRITORIO	MONTO ASIGNADO
175	005026	18087/18087	AMAZONAS	UGEL BONGARÁ	5,500	1,500	7,000
176	005031	102	AMAZONAS	UGEL BONGARÁ	8,240		8,240
177	005050	18092/18092	AMAZONAS	UGEL BONGARÁ	14,977	1,500	16,477
178	005069	118/18285	AMAZONAS	UGEL BONGARÁ	5,539	1,500	7,039
179	005074	18324	AMAZONAS	UGEL BONGARÁ	3,904	1,500	5,404
180	005088	18338	AMAZONAS	UGEL BONGARÁ	4,238	1,500	5,738
181	005093	18363/18363	AMAZONAS	UGEL BONGARÁ	10,100	1,500	11,600
182	005106	18364	AMAZONAS	UGEL BONGARÁ	5,888	1,500	7,388
183	005111	18384	AMAZONAS	UGEL BONGARÁ	4,336	1,500	5,836
184	005125	18385	AMAZONAS	UGEL BONGARÁ	4,199	1,500	5,699
185	005130	JOSE CARLOS MARIATEGUI	AMAZONAS	UGEL BONGARÁ	13,640	1,500	15,140
186	005154	103	AMAZONAS	UGEL BONGARÁ	6,769		6,769
187	005168	109	AMAZONAS	UGEL BONGARÁ	4,501		4,501
188	005173	110 SANTA ROSA	AMAZONAS	UGEL BONGARÁ	3,933		3,933
189	005192	114	AMAZONAS	UGEL BONGARÁ	5,187		5,187
190	005205	121	AMAZONAS	UGEL BONGARÁ	3,500		3,500
191	005210	232	AMAZONAS	UGEL BONGARÁ	3,500		3,500
192	005229	18084 LA VILLA/18084 LA VILLA/18084 LA VILLA/SANTISIMO SACRAMENTO	AMAZONAS	UGEL BONGARÁ	19,404	1,500	20,904
193	005234	18086/18086/18086	AMAZONAS	UGEL BONGARÁ	13,051	1,500	14,551
194	005248	18098	AMAZONAS	UGEL BONGARÁ	3,500	1,500	5,000
195	005253	18103	AMAZONAS	UGEL BONGARÁ	3,500	1,500	5,000
196	005267	18186 TITO Y SOFIA/18186 TITO Y SOFIA	AMAZONAS	UGEL BONGARÁ	7,554	1,500	9,054
197	005272	18188/18188 SAN MIGUEL	AMAZONAS	UGEL BONGARÁ	8,265	1,500	9,765
198	005286	18189	AMAZONAS	UGEL BONGARÁ	3,601	1,500	5,101
199	005291	18322 ABRAHAM LOPEZ LUCERO/18322 ABRAHAM LOPEZ LUCERO	AMAZONAS	UGEL BONGARÁ	15,139	1,500	16,639
200	005309	18362	AMAZONAS	UGEL BONGARÁ	3,500	1,500	5,000
201	005314	18376	AMAZONAS	UGEL BONGARÁ	3,500	1,500	5,000
202	005328	18377	AMAZONAS	UGEL BONGARÁ	3,500	1,500	5,000
203	005333	PEDRO RUIZ GALLO/CEBA - PEDRO RUIZ GALLO/CEBA - PEDRO RUIZ GALLO	AMAZONAS	UGEL BONGARÁ	15,211	1,500	16,711
204	005371	18095	AMAZONAS	UGEL BONGARÁ	3,500	1,500	5,000
205	005385	108	AMAZONAS	UGEL BONGARÁ	3,500		3,500
206	005390	18096	AMAZONAS	UGEL BONGARÁ	3,601	1,500	5,101
207	005408	105	AMAZONAS	UGEL BONGARÁ	4,455		4,455
208	005413	18104 SANTO TOMAS/18104 SANTO TOMAS	AMAZONAS	UGEL BONGARÁ	9,060	1,500	10,560
209	005427	18329	AMAZONAS	UGEL BONGARÁ	5,352	1,500	6,852
210	005432	18335	AMAZONAS	UGEL BONGARÁ	3,500	1,500	5,000
211	005446	106	AMAZONAS	UGEL BONGARÁ	3,500		3,500
212	005451	113	AMAZONAS	UGEL BONGARÁ	3,500		3,500
213	005465	18099	AMAZONAS	UGEL BONGARÁ	4,663	1,500	6,163
214	005489	18102	AMAZONAS	UGEL BONGARÁ	3,657	1,500	5,157
215	005494	18253	AMAZONAS	UGEL BONGARÁ	3,975	1,500	5,475
216	005502	18314	AMAZONAS	UGEL BONGARÁ	3,500	1,500	5,000
217	005516	107	AMAZONAS	UGEL BONGARÁ	4,763		4,763
218	005521	111	AMAZONAS	UGEL BONGARÁ	5,315		5,315
219	005535	115	AMAZONAS	UGEL BONGARÁ	4,434		4,434
220	005540	116	AMAZONAS	UGEL BONGARÁ	3,500		3,500
221	005559	117	AMAZONAS	UGEL BONGARÁ	4,455		4,455
222	005564	122	AMAZONAS	UGEL BONGARÁ	3,658		3,658
223	005578	18082 FRANCISCO IZQUIERDO RIOS	AMAZONAS	UGEL BONGARÁ	5,029	1,500	6,529
224	005583	18085	AMAZONAS	UGEL BONGARÁ	5,684	1,500	7,184
225	005597	18106/18106	AMAZONAS	UGEL BONGARÁ	8,887	1,500	10,387
226	005601	18107	AMAZONAS	UGEL BONGARÁ	7,166	1,500	8,666
227	005639	18258	AMAZONAS	UGEL BONGARÁ	4,191	1,500	5,691
228	005658	18339	AMAZONAS	UGEL BONGARÁ	4,891	1,500	6,391
229	005663	18340 ALBERT EINSTEIN/18340 ALBERT EINSTEIN/18340 ALBERT EINSTEIN	AMAZONAS	UGEL BONGARÁ	10,916	1,500	12,416
230	005677	18349	AMAZONAS	UGEL BONGARÁ	4,121	1,500	5,621
231	005696	18257	AMAZONAS	UGEL BONGARÁ	3,500	1,500	5,000
232	005700	TORBIO RODRIGUEZ DE MENDOZA	AMAZONAS	UGEL BONGARÁ	8,180	1,500	9,680
233	005719	JOSE DE SAN MARTIN	AMAZONAS	UGEL BONGARÁ	8,123	1,500	9,623
234	516268	18470	AMAZONAS	UGEL BONGARÁ	3,741	1,500	5,241
235	516273	18416	AMAZONAS	UGEL BONGARÁ	3,753	1,500	5,253
236	516287	18418	AMAZONAS	UGEL BONGARÁ	3,553	1,500	5,053
237	516305	18423	AMAZONAS	UGEL BONGARÁ	5,492	1,500	6,992
238	516310	18424	AMAZONAS	UGEL BONGARÁ	3,500	1,500	5,000
239	516329	18425	AMAZONAS	UGEL BONGARÁ	3,500	1,500	5,000
240	516334	18426/18426	AMAZONAS	UGEL BONGARÁ	5,811	1,500	7,311
241	516348	18444	AMAZONAS	UGEL BONGARÁ	3,845	1,500	5,345
242	516372	18434/18434	AMAZONAS	UGEL BONGARÁ	5,120	1,500	6,620
243	516386	18435	AMAZONAS	UGEL BONGARÁ	4,237	1,500	5,737
244	516391	125	AMAZONAS	UGEL BONGARÁ	3,948		3,948
245	516409	104	AMAZONAS	UGEL BONGARÁ	3,931		3,931
246	516433	PEDRO RUIZ GALLO	AMAZONAS	UGEL BONGARÁ	5,881		5,881
247	548702	18441	AMAZONAS	UGEL BONGARÁ	3,500	1,500	5,000
248	552911	18442	AMAZONAS	UGEL BONGARÁ	4,150	1,500	5,650
249	552925	18443	AMAZONAS	UGEL BONGARÁ	4,347	1,500	5,847
250	568530	POMACOCCHAS	AMAZONAS	UGEL BONGARÁ	5,055		5,055
251	591291	18467	AMAZONAS	UGEL BONGARÁ	3,500	1,500	5,000
252	619619	18463	AMAZONAS	UGEL BONGARÁ	4,247	1,500	5,747
253	640319	340	AMAZONAS	UGEL BONGARÁ	3,500		3,500
254	643087	341	AMAZONAS	UGEL BONGARÁ	3,500		3,500
255	690644	130	AMAZONAS	UGEL BONGARÁ	3,500		3,500
256	742822	123	AMAZONAS	UGEL BONGARÁ	4,980		4,980
257	745260	119	AMAZONAS	UGEL BONGARÁ	3,500		3,500
258	792973	396	AMAZONAS	UGEL BONGARÁ	3,500		3,500
259	792987	397	AMAZONAS	UGEL BONGARÁ	3,500		3,500
260	000019	001 NIÑO JESUS DE PRAGA	AMAZONAS	UGEL CHACHAPOYAS	9,036		9,036
261	000024	002 RAQUEL ROBLES DE ROMAN	AMAZONAS	UGEL CHACHAPOYAS	7,978		7,978

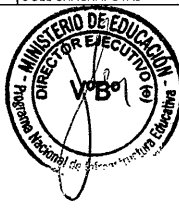

LISTADO DE LOCALES ESCOLARES QUE FORMAN PARTE DEL PROGRAMA DE MANTENIMIENTO DE LA INFRAESTRUCTURA Y MOBILIARIO DE LOS LOCALES ESCOLARES PARA EL AÑO 2017

N°	CÓDIGO DE LOCAL	NÚMERO Y NOMBRE DE INSTITUCIONES EDUCATIVAS EN EL LOCAL ESCOLAR	REGIÓN	DRE / UGEL	MONTO ASIGNADO POR MANTENIMIENTO	MONTO ADICIONAL PARA ÚTILES ESCOLARES Y DE ESCRITORIO	MONTO ASIGNADO
262	000038	006 MARIA PALMIR SANCHEZ DE REATEGUI	AMAZONAS	UGEL CHACHAPOYAS	7,369		7,369
263	000043	019	AMAZONAS	UGEL CHACHAPOYAS	4,707		4,707
264	000057	020	AMAZONAS	UGEL CHACHAPOYAS	6,003		6,003
265	000062	MONSEÑOR OCTAVIO ORTIZ ARRIETA/MONSEÑOR OCTAVIO ORTIZ ARRIETA	AMAZONAS	UGEL CHACHAPOYAS	3,516		3,516
266	000095	050	AMAZONAS	UGEL CHACHAPOYAS	3,500		3,500
267	000104	053	AMAZONAS	UGEL CHACHAPOYAS	5,080		5,080
268	000118	055	AMAZONAS	UGEL CHACHAPOYAS	5,028		5,028
269	000123	056 DIVINO NIÑO JESUS	AMAZONAS	UGEL CHACHAPOYAS	6,875		6,875
270	000142	18002 MARIA AUXILIADORA/18002 MARIA AUXILIADORA	AMAZONAS	UGEL CHACHAPOYAS	13,868	1,500	15,368
271	000156	18003 SANTA ROSA	AMAZONAS	UGEL CHACHAPOYAS	6,405	1,500	7,905
272	000175	18007 JOSE ABELARDO QUIÑONEZ GONZALES	AMAZONAS	UGEL CHACHAPOYAS	5,641	1,500	7,141
273	000180	18008	AMAZONAS	UGEL CHACHAPOYAS	3,500	1,500	5,000
274	000199	18009	AMAZONAS	UGEL CHACHAPOYAS	3,500	1,500	5,000
275	000203	18288 ISABEL LINCH DE RUBIO/18288 ISABEL LINCH DE RUBIO	AMAZONAS	UGEL CHACHAPOYAS	13,503	1,500	15,003
276	000217	18291	AMAZONAS	UGEL CHACHAPOYAS	3,500	1,500	5,000
277	000222	18343	AMAZONAS	UGEL CHACHAPOYAS	3,740	1,500	5,240
278	000241	SEMINARIO JESUS MARIA/SEMINARIO JESUS MARIA	AMAZONAS	UGEL CHACHAPOYAS	14,967	1,500	16,467
279	000255	SAN JUAN DE LA LIBERTAD/SAN JUAN DE LA LIBERTAD/CEBA - SAN JUAN DE LA	AMAZONAS	UGEL CHACHAPOYAS	22,733	1,500	24,233
280	000260	VIRGEN ASUNTA/VIRGEN ASUNTA	AMAZONAS	UGEL CHACHAPOYAS	14,906	1,500	16,406
281	000279	SANTIAGO ANTUNEZ DE MAYOLO/SANTIAGO ANTUNEZ DE MAYOLO	AMAZONAS	UGEL CHACHAPOYAS	13,860	1,500	15,360
282	000302	COAR AMAZONAS/PERU JAPON	AMAZONAS	UGEL CHACHAPOYAS	14,636	1,500	16,136
283	000316	18001 MIGUEL RUBIO/MIGUEL RUBIO	AMAZONAS	UGEL CHACHAPOYAS	13,065	1,500	14,565
284	000321	025 BRYAN ANTONIO LOPEZ CASTRO	AMAZONAS	UGEL CHACHAPOYAS	6,070		6,070
285	000335	028/18255 LEONCIO PRADO	AMAZONAS	UGEL CHACHAPOYAS	8,389	1,500	9,889
286	000359	18010	AMAZONAS	UGEL CHACHAPOYAS	3,500	1,500	5,000
287	000364	18011	AMAZONAS	UGEL CHACHAPOYAS	3,544	1,500	5,044
288	000378	042	AMAZONAS	UGEL CHACHAPOYAS	3,574		3,574
289	000383	18012	AMAZONAS	UGEL CHACHAPOYAS	6,246	1,500	7,746
290	000397	18013	AMAZONAS	UGEL CHACHAPOYAS	4,234	1,500	5,734
291	000401	18014	AMAZONAS	UGEL CHACHAPOYAS	3,500	1,500	5,000
292	000415	18015	AMAZONAS	UGEL CHACHAPOYAS	4,275	1,500	5,775
293	000420	18016	AMAZONAS	UGEL CHACHAPOYAS	4,031	1,500	5,531
294	000439	18256	AMAZONAS	UGEL CHACHAPOYAS	3,500	1,500	5,000
295	000444	031	AMAZONAS	UGEL CHACHAPOYAS	5,279		5,279
296	000458	18017/18017	AMAZONAS	UGEL CHACHAPOYAS	8,824	1,500	10,324
297	000463	18018	AMAZONAS	UGEL CHACHAPOYAS	3,500	1,500	5,000
298	000477	18019	AMAZONAS	UGEL CHACHAPOYAS	3,500	1,500	5,000
299	000496	018	AMAZONAS	UGEL CHACHAPOYAS	3,500		3,500
300	000514	048	AMAZONAS	UGEL CHACHAPOYAS	3,500		3,500
301	000528	18020	AMAZONAS	UGEL CHACHAPOYAS	3,500	1,500	5,000
302	000533	18021	AMAZONAS	UGEL CHACHAPOYAS	3,800	1,500	5,300
303	000547	18023	AMAZONAS	UGEL CHACHAPOYAS	4,328	1,500	5,828
304	000552	18025	AMAZONAS	UGEL CHACHAPOYAS	4,955	1,500	6,455
305	000566	18300	AMAZONAS	UGEL CHACHAPOYAS	3,500	1,500	5,000
306	000585	007	AMAZONAS	UGEL CHACHAPOYAS	4,405		4,405
307	000632	18027	AMAZONAS	UGEL CHACHAPOYAS	4,018	1,500	5,518
308	000646	18028	AMAZONAS	UGEL CHACHAPOYAS	3,583	1,500	5,083
309	000651	18029	AMAZONAS	UGEL CHACHAPOYAS	3,500	1,500	5,000
310	000665	18030/18030	AMAZONAS	UGEL CHACHAPOYAS	8,216	1,500	9,716
311	000670	18031	AMAZONAS	UGEL CHACHAPOYAS	4,362	1,500	5,862
312	000689	18033	AMAZONAS	UGEL CHACHAPOYAS	3,500	1,500	5,000
313	000694	18287	AMAZONAS	UGEL CHACHAPOYAS	3,500	1,500	5,000
314	000712	18323	AMAZONAS	UGEL CHACHAPOYAS	7,084	1,500	8,584
315	000726	18345/18345	AMAZONAS	UGEL CHACHAPOYAS	7,483	1,500	8,983
316	000745	OCTAVIO ORTIZ ARRIETA	AMAZONAS	UGEL CHACHAPOYAS	5,823	1,500	7,323
317	000750	013	AMAZONAS	UGEL CHACHAPOYAS	3,500		3,500
318	000769	18037 JOSE ANTONIO ENCINAS FRANCO/18037	AMAZONAS	UGEL CHACHAPOYAS	9,272	1,500	10,772
319	000774	18369	AMAZONAS	UGEL CHACHAPOYAS	3,500	1,500	5,000
320	000788	005	AMAZONAS	UGEL CHACHAPOYAS	3,500		3,500
321	000793	18040	AMAZONAS	UGEL CHACHAPOYAS	4,629	1,500	6,129
322	000806	004	AMAZONAS	UGEL CHACHAPOYAS	6,438		6,438
323	000811	026	AMAZONAS	UGEL CHACHAPOYAS	4,603		4,603
324	000825	049	AMAZONAS	UGEL CHACHAPOYAS	3,734		3,734
325	000849	18024	AMAZONAS	UGEL CHACHAPOYAS	3,500	1,500	5,000
326	000868	18041 PURIFICACION CULQUI PUIQUIN	AMAZONAS	UGEL CHACHAPOYAS	9,989	1,500	11,489
327	000873	18042	AMAZONAS	UGEL CHACHAPOYAS	7,877	1,500	9,377
328	000892	18044	AMAZONAS	UGEL CHACHAPOYAS	3,895	1,500	5,395
329	000910	18183	AMAZONAS	UGEL CHACHAPOYAS	4,034	1,500	5,534
330	000929	VICTOR ANDRES BELAUNDE/VICTOR ANDRES BELAUNDE/VICTOR ANDRES BELAUNDE	AMAZONAS	UGEL CHACHAPOYAS	11,099	1,500	12,599
331	000934	18205/18206	AMAZONAS	UGEL CHACHAPOYAS	8,942	1,500	10,442
332	000948	18216	AMAZONAS	UGEL CHACHAPOYAS	3,500	1,500	5,000
333	000967	18260	AMAZONAS	UGEL CHACHAPOYAS	3,901	1,500	5,401
334	000972	18306	AMAZONAS	UGEL CHACHAPOYAS	3,500	1,500	5,000
335	000986	18321	AMAZONAS	UGEL CHACHAPOYAS	3,500	1,500	5,000
336	001014	18389	AMAZONAS	UGEL CHACHAPOYAS	3,500	1,500	5,000
337	001028	JUAN VELASCO ALVARADO/JUAN VELASCO ALVARADO	AMAZONAS	UGEL CHACHAPOYAS	12,246	1,500	13,746
338	001047	003	AMAZONAS	UGEL CHACHAPOYAS	5,723		5,723
339	001052	017	AMAZONAS	UGEL CHACHAPOYAS	4,701		4,701
340	001066	029	AMAZONAS	UGEL CHACHAPOYAS	5,149		5,149
341	001071	033	AMAZONAS	UGEL CHACHAPOYAS	3,500		3,500
342	001085	054	AMAZONAS	UGEL CHACHAPOYAS	3,500		3,500
343	001090	18046	AMAZONAS	UGEL CHACHAPOYAS	7,876	1,500	9,376
344	001108	18047	AMAZONAS	UGEL CHACHAPOYAS	7,310	1,500	8,810
345	001113	18048/18048	AMAZONAS	UGEL CHACHAPOYAS	6,451	1,500	7,951
346	001127	18049	AMAZONAS	UGEL CHACHAPOYAS	3,500	1,500	5,000
347	001132	18050	AMAZONAS	UGEL CHACHAPOYAS	4,762	1,500	6,262
348	001146	18051	AMAZONAS	UGEL CHACHAPOYAS	3,500	1,500	5,000



LISTADO DE LOCALES ESCOLARES QUE FORMAN PARTE DEL PROGRAMA DE MANTENIMIENTO DE LA INFRAESTRUCTURA Y MOBILIARIO DE LOS LOCALES ESCOLARES PARA EL AÑO 2017

N°	CÓDIGO DE LOCAL	NÚMERO Y NOMBRE DE INSTITUCIONES EDUCATIVAS EN EL LOCAL ESCOLAR	REGIÓN	DRE / UGEL	MONTO ASIGNADO POR MANTENIMIENTO	MONTO ADICIONAL PARA ÚTILES ESCOLARES Y DE ESCRITORIO	MONTO ASIGNADO
349	001151	18307	AMAZONAS	UGEL CHACHAPOYAS	3,688	1,500	5,188
350	001165	18320	AMAZONAS	UGEL CHACHAPOYAS	3,500	1,500	5,000
351	001170	18344	AMAZONAS	UGEL CHACHAPOYAS	3,865	1,500	5,365
352	001189	18219	AMAZONAS	UGEL CHACHAPOYAS	6,611	1,500	8,111
353	001194	SAN AGUSTIN/CEBA - SAN AGUSTIN/CEBA - SAN AGUSTIN	AMAZONAS	UGEL CHACHAPOYAS	18,315	1,500	19,815
354	001207	GUSTAVO EDUARDO LANATTA LUJAN	AMAZONAS	UGEL CHACHAPOYAS	5,673		5,673
355	001226	009	AMAZONAS	UGEL CHACHAPOYAS	4,595		4,595
356	001231	044	AMAZONAS	UGEL CHACHAPOYAS	3,615		3,615
357	001245	18052 PADRE BLAS VALERA PEREZ/18052 PADRE BLAS VALERA PEREZ	AMAZONAS	UGEL CHACHAPOYAS	7,567	1,500	9,067
358	001274	18292	AMAZONAS	UGEL CHACHAPOYAS	3,500	1,500	5,000
359	001288	014	AMAZONAS	UGEL CHACHAPOYAS	4,890		4,890
360	001293	18055 JESUS EL BUEN PASTOR	AMAZONAS	UGEL CHACHAPOYAS	6,960	1,500	8,460
361	001306	CESAR VALLEJO	AMAZONAS	UGEL CHACHAPOYAS	6,545	1,500	8,045
362	001311	016	AMAZONAS	UGEL CHACHAPOYAS	3,500		3,500
363	001330	023	AMAZONAS	UGEL CHACHAPOYAS	3,845		3,845
364	001349	18036	AMAZONAS	UGEL CHACHAPOYAS	3,825	1,500	5,325
365	001354	18057	AMAZONAS	UGEL CHACHAPOYAS	3,500	1,500	5,000
366	001368	18058	AMAZONAS	UGEL CHACHAPOYAS	4,024	1,500	5,524
367	001373	18059	AMAZONAS	UGEL CHACHAPOYAS	3,500	1,500	5,000
368	001387	18060	AMAZONAS	UGEL CHACHAPOYAS	5,064	1,500	6,564
369	001392	SEÑOR DE LOS MILAGROS	AMAZONAS	UGEL CHACHAPOYAS	7,748	1,500	9,248
370	001405	008	AMAZONAS	UGEL CHACHAPOYAS	4,400		4,400
371	001410	021	AMAZONAS	UGEL CHACHAPOYAS	3,500		3,500
372	001429	034	AMAZONAS	UGEL CHACHAPOYAS	3,732		3,732
373	001434	037	AMAZONAS	UGEL CHACHAPOYAS	4,783		4,783
374	001448	040	AMAZONAS	UGEL CHACHAPOYAS	4,371		4,371
375	001453	18061	AMAZONAS	UGEL CHACHAPOYAS	7,068	1,500	8,568
376	001467	18062	AMAZONAS	UGEL CHACHAPOYAS	4,145	1,500	5,645
377	001472	18063/18063	AMAZONAS	UGEL CHACHAPOYAS	11,030	1,500	12,530
378	001486	18064	AMAZONAS	UGEL CHACHAPOYAS	3,959	1,500	5,459
379	001491	18069	AMAZONAS	UGEL CHACHAPOYAS	3,500	1,500	5,000
380	001504	18242	AMAZONAS	UGEL CHACHAPOYAS	5,532	1,500	7,032
381	001518	18299	AMAZONAS	UGEL CHACHAPOYAS	4,781	1,500	6,281
382	001537	18360	AMAZONAS	UGEL CHACHAPOYAS	3,500	1,500	5,000
383	001542	JOSE OLAYA	AMAZONAS	UGEL CHACHAPOYAS	8,456	1,500	9,956
384	001556	038	AMAZONAS	UGEL CHACHAPOYAS	3,500		3,500
385	001575	010	AMAZONAS	UGEL CHACHAPOYAS	4,059		4,059
386	001580	18065	AMAZONAS	UGEL CHACHAPOYAS	5,770	1,500	7,270
387	001603	SAN ILDEFONSO	AMAZONAS	UGEL CHACHAPOYAS	6,249	1,500	7,749
388	001617	18066	AMAZONAS	UGEL CHACHAPOYAS	3,500	1,500	5,000
389	001622	18067	AMAZONAS	UGEL CHACHAPOYAS	3,596	1,500	5,096
390	001636	18080	AMAZONAS	UGEL CHACHAPOYAS	3,500	1,500	5,000
391	001641	024	AMAZONAS	UGEL CHACHAPOYAS	3,500		3,500
392	001660	18068	AMAZONAS	UGEL CHACHAPOYAS	3,500	1,500	5,000
393	001679	18070	AMAZONAS	UGEL CHACHAPOYAS	3,500	1,500	5,000
394	001684	18071	AMAZONAS	UGEL CHACHAPOYAS	3,729	1,500	5,229
395	001698	18072/18072	AMAZONAS	UGEL CHACHAPOYAS	4,444	1,500	5,944
396	001702	18073	AMAZONAS	UGEL CHACHAPOYAS	3,500	1,500	5,000
397	001721	18365	AMAZONAS	UGEL CHACHAPOYAS	3,500	1,500	5,000
398	001735	18254	AMAZONAS	UGEL CHACHAPOYAS	4,621	1,500	6,121
399	001740	012	AMAZONAS	UGEL CHACHAPOYAS	4,280		4,280
400	001759	18056/18056	AMAZONAS	UGEL CHACHAPOYAS	7,012	1,500	8,512
401	001764	18313	AMAZONAS	UGEL CHACHAPOYAS	3,500	1,500	5,000
402	001778	18358	AMAZONAS	UGEL CHACHAPOYAS	3,500	1,500	5,000
403	001797	030	AMAZONAS	UGEL CHACHAPOYAS	4,571		4,571
404	001801	046	AMAZONAS	UGEL CHACHAPOYAS	3,500		3,500
405	001820	18074	AMAZONAS	UGEL CHACHAPOYAS	4,441	1,500	5,941
406	001839	18076	AMAZONAS	UGEL CHACHAPOYAS	4,986	1,500	6,486
407	001844	18281	AMAZONAS	UGEL CHACHAPOYAS	3,500	1,500	5,000
408	001858	18304	AMAZONAS	UGEL CHACHAPOYAS	4,919	1,500	6,419
409	001882	SAN MIGUEL	AMAZONAS	UGEL CHACHAPOYAS	5,875	1,500	7,375
410	001896	18077	AMAZONAS	UGEL CHACHAPOYAS	3,500	1,500	5,000
411	001900	18078	AMAZONAS	UGEL CHACHAPOYAS	4,007	1,500	5,507
412	178932	18006	AMAZONAS	UGEL CHACHAPOYAS	8,146	1,500	9,646
413	479218	ESTABLECIMIENTO PENAL	AMAZONAS	UGEL CHACHAPOYAS	6,086		6,086
414	505905	18408	AMAZONAS	UGEL CHACHAPOYAS	3,736	1,500	5,236
415	505910	18409	AMAZONAS	UGEL CHACHAPOYAS	3,500	1,500	5,000
416	510860	TORIBIO RODRIGUEZ DE MENDOZA	AMAZONAS	UGEL CHACHAPOYAS	11,286		11,286
417	515018	SAN FRANCISCO	AMAZONAS	UGEL CHACHAPOYAS	6,278	1,500	7,778
418	515075	057	AMAZONAS	UGEL CHACHAPOYAS	3,500		3,500
419	515080	059	AMAZONAS	UGEL CHACHAPOYAS	4,372		4,372
420	515103	18432/18432/18432	AMAZONAS	UGEL CHACHAPOYAS	6,824	1,500	8,324
421	515674	NUESTRA SEÑORA DE GUADALUPE	AMAZONAS	UGEL CHACHAPOYAS	6,433	1,500	7,933
422	532744	011	AMAZONAS	UGEL CHACHAPOYAS	3,500		3,500
423	532758	047	AMAZONAS	UGEL CHACHAPOYAS	3,605		3,605
424	539868	18202	AMAZONAS	UGEL CHACHAPOYAS	4,072	1,500	5,572
425	541423	18280	AMAZONAS	UGEL CHACHAPOYAS	3,500	1,500	5,000
426	542385	CHACHAPOYAS	AMAZONAS	UGEL CHACHAPOYAS	6,599		6,599
427	549023	18397	AMAZONAS	UGEL CHACHAPOYAS	3,545	1,500	5,045
428	628402	045	AMAZONAS	UGEL CHACHAPOYAS	3,500		3,500
429	685553	060	AMAZONAS	UGEL CHACHAPOYAS	3,500		3,500
430	685567	061	AMAZONAS	UGEL CHACHAPOYAS	3,500		3,500
431	685572	064	AMAZONAS	UGEL CHACHAPOYAS	3,500		3,500
432	685586	065	AMAZONAS	UGEL CHACHAPOYAS	3,500		3,500
433	685591	066	AMAZONAS	UGEL CHACHAPOYAS	3,500		3,500
434	691040	062	AMAZONAS	UGEL CHACHAPOYAS	3,581		3,581
435	691059	063	AMAZONAS	UGEL CHACHAPOYAS	3,500		3,500

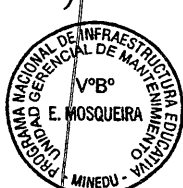

084-2017-MINEDU

LISTADO DE LOCALES ESCOLARES QUE FORMAN PARTE DEL PROGRAMA DE MANTENIMIENTO DE LA INFRAESTRUCTURA Y MOBILIARIO DE LOS LOCALES ESCOLARES PARA EL AÑO 2017

N°	CÓDIGO DE LOCAL	NÚMERO Y NOMBRE DE INSTITUCIONES EDUCATIVAS EN EL LOCAL ESCOLAR	REGIÓN	DRE / UGEL	MONTO ASIGNADO POR MANTENIMIENTO	MONTO ADICIONAL PARA ÚTILES ESCOLARES Y DE ESCRITORIO	MONTO ASIGNADO
436	733813	373	AMAZONAS	UGEL CHACHAPOYAS	3,500		3,500
437	774530	379/379 MUNDO MAGICO	AMAZONAS	UGEL CHACHAPOYAS	5,306	1,500	6,806
438	774549	380	AMAZONAS	UGEL CHACHAPOYAS	3,500		3,500
439	789659	393	AMAZONAS	UGEL CHACHAPOYAS	3,500		3,500
440	789664	394	AMAZONAS	UGEL CHACHAPOYAS	3,500		3,500
441	789678	395	AMAZONAS	UGEL CHACHAPOYAS	3,500		3,500
442	004055	16676	AMAZONAS	UGEL CONDORCANQUI	6,751	1,500	8,251
443	004060	16706	AMAZONAS	UGEL CONDORCANQUI	6,809	1,500	8,309
444	004079	16709	AMAZONAS	UGEL CONDORCANQUI	5,197	1,500	6,697
445	004263	17123	AMAZONAS	UGEL CONDORCANQUI	3,500	1,500	5,000
446	004282	17125	AMAZONAS	UGEL CONDORCANQUI	3,971	1,500	5,471
447	004357	17141	AMAZONAS	UGEL CONDORCANQUI	4,810	1,500	6,310
448	004442	17152	AMAZONAS	UGEL CONDORCANQUI	5,504	1,500	7,004
449	004630	17341	AMAZONAS	UGEL CONDORCANQUI	4,984	1,500	6,484
450	004748	17165	AMAZONAS	UGEL CONDORCANQUI	3,500	1,500	5,000
451	005743	207	AMAZONAS	UGEL CONDORCANQUI	4,665		4,665
452	005757	251	AMAZONAS	UGEL CONDORCANQUI	4,197		4,197
453	005762	252	AMAZONAS	UGEL CONDORCANQUI	7,375		7,375
454	005776	254	AMAZONAS	UGEL CONDORCANQUI	7,381		7,381
455	005781	255	AMAZONAS	UGEL CONDORCANQUI	4,291		4,291
456	005795	262	AMAZONAS	UGEL CONDORCANQUI	6,182		6,182
457	005804	266	AMAZONAS	UGEL CONDORCANQUI	7,282		7,282
458	005818	16041	AMAZONAS	UGEL CONDORCANQUI	5,103	1,500	6,603
459	005823	16123	AMAZONAS	UGEL CONDORCANQUI	6,806	1,500	8,306
460	005837	16150	AMAZONAS	UGEL CONDORCANQUI	7,374	1,500	8,874
461	005842	16296	AMAZONAS	UGEL CONDORCANQUI	13,075	1,500	14,575
462	005856	16297	AMAZONAS	UGEL CONDORCANQUI	11,411	1,500	12,911
463	005861	16298	AMAZONAS	UGEL CONDORCANQUI	7,992	1,500	9,492
464	005875	16299	AMAZONAS	UGEL CONDORCANQUI	4,464	1,500	5,964
465	005880	16300	AMAZONAS	UGEL CONDORCANQUI	7,426	1,500	8,926
466	005899	16301	AMAZONAS	UGEL CONDORCANQUI	5,624	1,500	7,124
467	005903	16302	AMAZONAS	UGEL CONDORCANQUI	5,698	1,500	7,198
468	005917	16303	AMAZONAS	UGEL CONDORCANQUI	6,779	1,500	8,279
469	005922	16304	AMAZONAS	UGEL CONDORCANQUI	5,012	1,500	6,512
470	005936	16305	AMAZONAS	UGEL CONDORCANQUI	7,376	1,500	8,876
471	005941	16306	AMAZONAS	UGEL CONDORCANQUI	6,267	1,500	7,767
472	005955	16307	AMAZONAS	UGEL CONDORCANQUI	4,285	1,500	5,785
473	005960	16308	AMAZONAS	UGEL CONDORCANQUI	5,966	1,500	7,466
474	005979	16309	AMAZONAS	UGEL CONDORCANQUI	8,225	1,500	9,725
475	005984	16310	AMAZONAS	UGEL CONDORCANQUI	6,343	1,500	7,843
476	005998	16311	AMAZONAS	UGEL CONDORCANQUI	5,955	1,500	7,455
477	006002	16312	AMAZONAS	UGEL CONDORCANQUI	8,325	1,500	9,825
478	006016	16313	AMAZONAS	UGEL CONDORCANQUI	4,823	1,500	6,323
479	006021	16654	AMAZONAS	UGEL CONDORCANQUI	6,582	1,500	8,082
480	006035	16705	AMAZONAS	UGEL CONDORCANQUI	10,207	1,500	11,707
481	006040	16707	AMAZONAS	UGEL CONDORCANQUI	8,811	1,500	10,311
482	006059	16708	AMAZONAS	UGEL CONDORCANQUI	8,504	1,500	10,004
483	006064	16710	AMAZONAS	UGEL CONDORCANQUI	7,146	1,500	8,646
484	006078	16711	AMAZONAS	UGEL CONDORCANQUI	7,175	1,500	8,675
485	006083	16712	AMAZONAS	UGEL CONDORCANQUI	8,442	1,500	9,942
486	006097	17080	AMAZONAS	UGEL CONDORCANQUI	4,000	1,500	5,500
487	006101	17081	AMAZONAS	UGEL CONDORCANQUI	5,763	1,500	7,263
488	006115	17082	AMAZONAS	UGEL CONDORCANQUI	3,500	1,500	5,000
489	006120	17083	AMAZONAS	UGEL CONDORCANQUI	4,242	1,500	5,742
490	006139	17085	AMAZONAS	UGEL CONDORCANQUI	8,333	1,500	9,833
491	006144	17086	AMAZONAS	UGEL CONDORCANQUI	6,929	1,500	8,429
492	006158	17087	AMAZONAS	UGEL CONDORCANQUI	6,891	1,500	8,391
493	006177	17090	AMAZONAS	UGEL CONDORCANQUI	6,102	1,500	7,602
494	006182	17091	AMAZONAS	UGEL CONDORCANQUI	6,827	1,500	8,327
495	006196	17092	AMAZONAS	UGEL CONDORCANQUI	7,521	1,500	9,021
496	006200	17093	AMAZONAS	UGEL CONDORCANQUI	6,167	1,500	7,667
497	006219	17094	AMAZONAS	UGEL CONDORCANQUI	5,866	1,500	7,366
498	006224	17095	AMAZONAS	UGEL CONDORCANQUI	4,253	1,500	5,753
499	006238	17096	AMAZONAS	UGEL CONDORCANQUI	5,120	1,500	6,620
500	006243	17099	AMAZONAS	UGEL CONDORCANQUI	3,551	1,500	5,051
501	006257	17100	AMAZONAS	UGEL CONDORCANQUI	5,793	1,500	7,293
502	006262	17104	AMAZONAS	UGEL CONDORCANQUI	3,536	1,500	5,036
503	006276	17105	AMAZONAS	UGEL CONDORCANQUI	3,500	1,500	5,000
504	006281	17106	AMAZONAS	UGEL CONDORCANQUI	6,678	1,500	8,178
505	006295	17107/MARTIN REATEGUI IPACO	AMAZONAS	UGEL CONDORCANQUI	7,489	1,500	8,989
506	006304	17108	AMAZONAS	UGEL CONDORCANQUI	4,821	1,500	6,321
507	006318	17109	AMAZONAS	UGEL CONDORCANQUI	6,134	1,500	7,634
508	006323	17110	AMAZONAS	UGEL CONDORCANQUI	3,500	1,500	5,000
509	006337	17112	AMAZONAS	UGEL CONDORCANQUI	3,500	1,500	5,000
510	006356	17118	AMAZONAS	UGEL CONDORCANQUI	7,446	1,500	8,946
511	006375	17260	AMAZONAS	UGEL CONDORCANQUI	5,285	1,500	6,785
512	006380	17322	AMAZONAS	UGEL CONDORCANQUI	4,839	1,500	6,339
513	006399	17323	AMAZONAS	UGEL CONDORCANQUI	5,627	1,500	7,127
514	006403	17324	AMAZONAS	UGEL CONDORCANQUI	8,075	1,500	9,575
515	006417	17325	AMAZONAS	UGEL CONDORCANQUI	3,874	1,500	5,374
516	006422	17327	AMAZONAS	UGEL CONDORCANQUI	5,772	1,500	7,272
517	006436	17328	AMAZONAS	UGEL CONDORCANQUI	6,467	1,500	7,967
518	006441	17329	AMAZONAS	UGEL CONDORCANQUI	5,692	1,500	7,192
519	006455	17330	AMAZONAS	UGEL CONDORCANQUI	4,595	1,500	6,095
520	006460	17331	AMAZONAS	UGEL CONDORCANQUI	4,450	1,500	5,950
521	006479	17332	AMAZONAS	UGEL CONDORCANQUI	5,733	1,500	7,233
522	006484	17333	AMAZONAS	UGEL CONDORCANQUI	4,856	1,500	6,356



084-2017-MINEDU

LISTADO DE LOCALES ESCOLARES QUE FORMAN PARTE DEL PROGRAMA DE MANTENIMIENTO DE LA INFRAESTRUCTURA Y MOBILIARIO DE LOS LOCALES ESCOLARES PARA EL AÑO 2017

N°	CÓDIGO DE LOCAL	NÚMERO Y NOMBRE DE INSTITUCIONES EDUCATIVAS EN EL LOCAL ESCOLAR	REGIÓN	DRE / UGEL	MONTO ASIGNADO POR MANTENIMIENTO	MONTO ADICIONAL PARA ÚTILES ESCOLARES Y DE ESCRITORIO	MONTO ASIGNADO
523	006498	17334	AMAZONAS	UGEL CONDORCANQUI	7,764	1,500	9,264
524	006506	17335	AMAZONAS	UGEL CONDORCANQUI	3,901	1,500	5,401
525	006511	NIEVA/CEBA - NIEVA	AMAZONAS	UGEL CONDORCANQUI	16,715	1,500	18,215
526	006525	CIRO ALEGRIA	AMAZONAS	UGEL CONDORCANQUI	10,525	1,500	12,025
527	006530	WEEPIU YUU KUYU	AMAZONAS	UGEL CONDORCANQUI	10,097	1,500	11,597
528	006549	JUAN VELASCO ALVARADO	AMAZONAS	UGEL CONDORCANQUI	12,314	1,500	13,814
529	006554	RICARDO PALMA SORIANO	AMAZONAS	UGEL CONDORCANQUI	9,717	1,500	11,217
530	006568	MANUEL GONZALES PRADA	AMAZONAS	UGEL CONDORCANQUI	9,010	1,500	10,510
531	006573	NIEVA	AMAZONAS	UGEL CONDORCANQUI	4,401		4,401
532	006587	209	AMAZONAS	UGEL CONDORCANQUI	6,215		6,215
533	006592	224	AMAZONAS	UGEL CONDORCANQUI	8,191		8,191
534	006605	253	AMAZONAS	UGEL CONDORCANQUI	5,265		5,265
535	006610	261	AMAZONAS	UGEL CONDORCANQUI	4,806		4,806
536	006629	16342	AMAZONAS	UGEL CONDORCANQUI	9,437	1,500	10,937
537	006634	16343	AMAZONAS	UGEL CONDORCANQUI	9,704	1,500	11,204
538	006648	16344	AMAZONAS	UGEL CONDORCANQUI	6,526	1,500	8,026
539	006653	16345	AMAZONAS	UGEL CONDORCANQUI	8,020	1,500	9,520
540	006667	16346	AMAZONAS	UGEL CONDORCANQUI	6,419	1,500	7,919
541	006672	16347	AMAZONAS	UGEL CONDORCANQUI	7,765	1,500	9,265
542	006686	16348	AMAZONAS	UGEL CONDORCANQUI	8,038	1,500	9,538
543	006691	16363	AMAZONAS	UGEL CONDORCANQUI	7,152	1,500	8,652
544	006709	16364	AMAZONAS	UGEL CONDORCANQUI	6,953	1,500	8,453
545	006714	16368	AMAZONAS	UGEL CONDORCANQUI	5,765	1,500	7,265
546	006728	16716	AMAZONAS	UGEL CONDORCANQUI	5,153	1,500	6,653
547	006733	16735	AMAZONAS	UGEL CONDORCANQUI	6,868	1,500	8,368
548	006747	16737	AMAZONAS	UGEL CONDORCANQUI	5,800	1,500	7,300
549	006752	16741	AMAZONAS	UGEL CONDORCANQUI	10,176	1,500	11,676
550	006766	16742	AMAZONAS	UGEL CONDORCANQUI	7,361	1,500	8,861
551	006771	16743	AMAZONAS	UGEL CONDORCANQUI	7,685	1,500	9,185
552	006785	16745	AMAZONAS	UGEL CONDORCANQUI	8,556	1,500	10,056
553	006790	16746	AMAZONAS	UGEL CONDORCANQUI	7,016	1,500	8,516
554	006808	16748	AMAZONAS	UGEL CONDORCANQUI	4,579	1,500	6,079
555	006813	16749	AMAZONAS	UGEL CONDORCANQUI	7,189	1,500	8,689
556	006827	16780	AMAZONAS	UGEL CONDORCANQUI	4,567	1,500	6,067
557	006832	16799	AMAZONAS	UGEL CONDORCANQUI	5,567	1,500	7,067
558	006846	16964	AMAZONAS	UGEL CONDORCANQUI	4,805	1,500	6,305
559	006851	17050	AMAZONAS	UGEL CONDORCANQUI	6,304	1,500	7,804
560	006865	17111	AMAZONAS	UGEL CONDORCANQUI	7,070	1,500	8,570
561	006889	17143	AMAZONAS	UGEL CONDORCANQUI	3,914	1,500	5,414
562	006894	17147	AMAZONAS	UGEL CONDORCANQUI	4,293	1,500	5,793
563	006907	17252	AMAZONAS	UGEL CONDORCANQUI	3,500	1,500	5,000
564	006912	17253	AMAZONAS	UGEL CONDORCANQUI	7,556	1,500	9,056
565	006926	17254	AMAZONAS	UGEL CONDORCANQUI	3,842	1,500	5,342
566	006931	17255	AMAZONAS	UGEL CONDORCANQUI	4,527	1,500	6,027
567	006945	17257	AMAZONAS	UGEL CONDORCANQUI	4,254	1,500	5,754
568	006950	CEBA - KUSU KUBAIN	AMAZONAS	UGEL CONDORCANQUI	3,640		3,640
569	006969	MOISES MORENO ROMERO	AMAZONAS	UGEL CONDORCANQUI	14,935	1,500	16,435
570	006974	026	AMAZONAS	UGEL CONDORCANQUI	3,500		3,500
571	007006	208	AMAZONAS	UGEL CONDORCANQUI	7,964		7,964
572	007011	217	AMAZONAS	UGEL CONDORCANQUI	5,849		5,849
573	007025	263	AMAZONAS	UGEL CONDORCANQUI	6,310		6,310
574	007030	267	AMAZONAS	UGEL CONDORCANQUI	4,102		4,102
575	007049	16328	AMAZONAS	UGEL CONDORCANQUI	5,005	1,500	6,505
576	007054	16329	AMAZONAS	UGEL CONDORCANQUI	7,829	1,500	9,329
577	007068	16330	AMAZONAS	UGEL CONDORCANQUI	9,634	1,500	11,134
578	007073	16331	AMAZONAS	UGEL CONDORCANQUI	4,479	1,500	5,979
579	007087	16332	AMAZONAS	UGEL CONDORCANQUI	6,877	1,500	8,377
580	007092	16334	AMAZONAS	UGEL CONDORCANQUI	7,038	1,500	8,538
581	007105	16336	AMAZONAS	UGEL CONDORCANQUI	8,278	1,500	9,778
582	007110	16337	AMAZONAS	UGEL CONDORCANQUI	7,192	1,500	8,692
583	007129	16338	AMAZONAS	UGEL CONDORCANQUI	4,884	1,500	6,384
584	007134	16339	AMAZONAS	UGEL CONDORCANQUI	5,530	1,500	7,030
585	007148	16340	AMAZONAS	UGEL CONDORCANQUI	5,947	1,500	7,447
586	007153	16341	AMAZONAS	UGEL CONDORCANQUI	5,614	1,500	7,114
587	007167	16360	AMAZONAS	UGEL CONDORCANQUI	4,068	1,500	5,568
588	007172	16371	AMAZONAS	UGEL CONDORCANQUI	7,318	1,500	8,818
589	007186	16372	AMAZONAS	UGEL CONDORCANQUI	6,836	1,500	8,336
590	007191	16375	AMAZONAS	UGEL CONDORCANQUI	11,694	1,500	13,194
591	007209	16377	AMAZONAS	UGEL CONDORCANQUI	6,008	1,500	7,508
592	007214	16730	AMAZONAS	UGEL CONDORCANQUI	6,156	1,500	7,656
593	007228	16733	AMAZONAS	UGEL CONDORCANQUI	7,013	1,500	8,513
594	007233	16736	AMAZONAS	UGEL CONDORCANQUI	9,572	1,500	11,072
595	007247	16738	AMAZONAS	UGEL CONDORCANQUI	8,292	1,500	9,792
596	007252	16739	AMAZONAS	UGEL CONDORCANQUI	6,369	1,500	7,869
597	007266	16740	AMAZONAS	UGEL CONDORCANQUI	3,922	1,500	5,422
598	007271	16768	AMAZONAS	UGEL CONDORCANQUI	4,495	1,500	5,995
599	007285	16769	AMAZONAS	UGEL CONDORCANQUI	6,531	1,500	8,031
600	007290	16786	AMAZONAS	UGEL CONDORCANQUI	5,420	1,500	6,920
601	007308	16787	AMAZONAS	UGEL CONDORCANQUI	7,136	1,500	8,636
602	007313	16798	AMAZONAS	UGEL CONDORCANQUI	4,569	1,500	6,069
603	007327	17084	AMAZONAS	UGEL CONDORCANQUI	4,339	1,500	5,839
604	007332	17097	AMAZONAS	UGEL CONDORCANQUI	3,500	1,500	5,000
605	007346	17101	AMAZONAS	UGEL CONDORCANQUI	5,103	1,500	6,603
606	007351	17102	AMAZONAS	UGEL CONDORCANQUI	5,815	1,500	7,315
607	007365	17103	AMAZONAS	UGEL CONDORCANQUI	5,021	1,500	6,521
608	007389	17116	AMAZONAS	UGEL CONDORCANQUI	3,500	1,500	5,000
609	007394	17117	AMAZONAS	UGEL CONDORCANQUI	3,589	1,500	5,089



084 - 2017 - MINEDU

LISTADO DE LOCALES ESCOLARES QUE FORMAN PARTE DEL PROGRAMA DE MANTENIMIENTO DE LA INFRAESTRUCTURA Y MOBILIARIO DE LOS LOCALES ESCOLARES PARA EL AÑO 2017

N°	CÓDIGO DE LOCAL	NÚMERO Y NOMBRE DE INSTITUCIONES EDUCATIVAS EN EL LOCAL ESCOLAR	REGIÓN	DRE / UGEL	MONTO ASIGNADO POR MANTENIMIENTO	MONTO ADICIONAL PARA ÚTILES ESCOLARES Y DE ESCRITORIO	MONTO ASIGNADO
610	007407	17226	AMAZONAS	UGEL CONDORCANQUI	3,500	1,500	5,000
611	007412	17227/17227	AMAZONAS	UGEL CONDORCANQUI	4,749	1,500	6,249
612	007426	17256	AMAZONAS	UGEL CONDORCANQUI	5,987	1,500	7,487
613	007431	17261	AMAZONAS	UGEL CONDORCANQUI	4,653	1,500	6,153
614	007445	17262	AMAZONAS	UGEL CONDORCANQUI	4,379	1,500	5,879
615	007450	17263	AMAZONAS	UGEL CONDORCANQUI	6,219	1,500	7,719
616	007469	17264	AMAZONAS	UGEL CONDORCANQUI	6,600	1,500	8,100
617	007474	17265	AMAZONAS	UGEL CONDORCANQUI	3,558	1,500	5,058
618	007488	17281	AMAZONAS	UGEL CONDORCANQUI	4,978	1,500	6,478
619	007493	17283	AMAZONAS	UGEL CONDORCANQUI	3,500	1,500	5,000
620	007501	17321	AMAZONAS	UGEL CONDORCANQUI	3,978	1,500	5,478
621	007520	PUERTO GALILEA	AMAZONAS	UGEL CONDORCANQUI	10,358	1,500	11,858
622	007539	TECNICO INDUSTRIAL YUTUPIS	AMAZONAS	UGEL CONDORCANQUI	10,354	1,500	11,854
623	007544	CUCUASA	AMAZONAS	UGEL CONDORCANQUI	7,412	1,500	8,912
624	007558	CHAPIZA	AMAZONAS	UGEL CONDORCANQUI	9,207	1,500	10,707
625	007582	032	AMAZONAS	UGEL CONDORCANQUI	3,500		3,500
626	360059	SANTA ROSA	AMAZONAS	UGEL CONDORCANQUI	8,068	1,500	9,568
627	507749	SIMON PEZO ISAMIÑO	AMAZONAS	UGEL CONDORCANQUI	9,442	1,500	10,942
628	507787	17787 SAWI EN TSA	AMAZONAS	UGEL CONDORCANQUI	4,446	1,500	5,946
629	508621	17797	AMAZONAS	UGEL CONDORCANQUI	3,500	1,500	5,000
630	508659	17816	AMAZONAS	UGEL CONDORCANQUI	4,479	1,500	5,979
631	516471	TENIENTE CORONEL CARLOS ANTONIO ARIAS HUAPAYA	AMAZONAS	UGEL CONDORCANQUI	7,778	1,500	9,278
632	518026	17788	AMAZONAS	UGEL CONDORCANQUI	4,721	1,500	6,221
633	521000	ARUTAM	AMAZONAS	UGEL CONDORCANQUI	7,174	1,500	8,674
634	521378	16770	AMAZONAS	UGEL CONDORCANQUI	4,318	1,500	5,818
635	521420	17098	AMAZONAS	UGEL CONDORCANQUI	3,542	1,500	5,042
636	521967	17259	AMAZONAS	UGEL CONDORCANQUI	3,511	1,500	5,011
637	521972	17785	AMAZONAS	UGEL CONDORCANQUI	3,676	1,500	5,176
638	521986	17113	AMAZONAS	UGEL CONDORCANQUI	3,500	1,500	5,000
639	522071	17791	AMAZONAS	UGEL CONDORCANQUI	4,030	1,500	5,530
640	522090	17846	AMAZONAS	UGEL CONDORCANQUI	3,500	1,500	5,000
641	522113	17815	AMAZONAS	UGEL CONDORCANQUI	3,994	1,500	5,494
642	522127	17786	AMAZONAS	UGEL CONDORCANQUI	3,837	1,500	5,337
643	528558	ING. OSCAR RAMIRO ALTAMIRANO QUISPE	AMAZONAS	UGEL CONDORCANQUI	8,431	1,500	9,931
644	528563	268	AMAZONAS	UGEL CONDORCANQUI	4,761		4,761
645	528577	269	AMAZONAS	UGEL CONDORCANQUI	4,196		4,196
646	528582	270	AMAZONAS	UGEL CONDORCANQUI	4,343		4,343
647	528596	271	AMAZONAS	UGEL CONDORCANQUI	5,829		5,829
648	528600	272	AMAZONAS	UGEL CONDORCANQUI	3,796		3,796
649	528619	273	AMAZONAS	UGEL CONDORCANQUI	6,545		6,545
650	528624	274	AMAZONAS	UGEL CONDORCANQUI	4,337		4,337
651	528638	275	AMAZONAS	UGEL CONDORCANQUI	3,500		3,500
652	528643	276	AMAZONAS	UGEL CONDORCANQUI	4,595		4,595
653	528657	277	AMAZONAS	UGEL CONDORCANQUI	3,605		3,605
654	528662	278	AMAZONAS	UGEL CONDORCANQUI	4,453		4,453
655	528676	279	AMAZONAS	UGEL CONDORCANQUI	4,086		4,086
656	528681	280	AMAZONAS	UGEL CONDORCANQUI	3,500		3,500
657	528695	281	AMAZONAS	UGEL CONDORCANQUI	4,714		4,714
658	528704	283	AMAZONAS	UGEL CONDORCANQUI	3,500		3,500
659	528718	284	AMAZONAS	UGEL CONDORCANQUI	4,413		4,413
660	528723	285	AMAZONAS	UGEL CONDORCANQUI	4,875		4,875
661	528737	286	AMAZONAS	UGEL CONDORCANQUI	4,609		4,609
662	528742	287	AMAZONAS	UGEL CONDORCANQUI	5,924		5,924
663	528756	288	AMAZONAS	UGEL CONDORCANQUI	5,717		5,717
664	528761	289	AMAZONAS	UGEL CONDORCANQUI	5,735		5,735
665	528775	290	AMAZONAS	UGEL CONDORCANQUI	4,697		4,697
666	528817	291	AMAZONAS	UGEL CONDORCANQUI	5,221		5,221
667	528822	292	AMAZONAS	UGEL CONDORCANQUI	3,500		3,500
668	528836	293	AMAZONAS	UGEL CONDORCANQUI	4,814		4,814
669	528841	295	AMAZONAS	UGEL CONDORCANQUI	5,747		5,747
670	528855	296	AMAZONAS	UGEL CONDORCANQUI	5,080		5,080
671	528860	299	AMAZONAS	UGEL CONDORCANQUI	5,197		5,197
672	528879	17799	AMAZONAS	UGEL CONDORCANQUI	3,500	1,500	5,000
673	528884	17801	AMAZONAS	UGEL CONDORCANQUI	3,500	1,500	5,000
674	528898	17795	AMAZONAS	UGEL CONDORCANQUI	5,153	1,500	6,653
675	528902	17818	AMAZONAS	UGEL CONDORCANQUI	3,500	1,500	5,000
676	528916	17793	AMAZONAS	UGEL CONDORCANQUI	3,783	1,500	5,283
677	528978	294	AMAZONAS	UGEL CONDORCANQUI	5,449		5,449
678	528983	297	AMAZONAS	UGEL CONDORCANQUI	5,141		5,141
679	529020	298	AMAZONAS	UGEL CONDORCANQUI	5,188		5,188
680	529039	300	AMAZONAS	UGEL CONDORCANQUI	5,219		5,219
681	529416	17802	AMAZONAS	UGEL CONDORCANQUI	3,794	1,500	5,294
682	529421	17803	AMAZONAS	UGEL CONDORCANQUI	4,168	1,500	5,668
683	529435	17804	AMAZONAS	UGEL CONDORCANQUI	5,209	1,500	6,709
684	529440	17805	AMAZONAS	UGEL CONDORCANQUI	4,523	1,500	6,023
685	529459	17806	AMAZONAS	UGEL CONDORCANQUI	3,979	1,500	5,479
686	529464	17807	AMAZONAS	UGEL CONDORCANQUI	4,986	1,500	6,486
687	529478	17808	AMAZONAS	UGEL CONDORCANQUI	3,500	1,500	5,000
688	529483	17809	AMAZONAS	UGEL CONDORCANQUI	4,358	1,500	5,858
689	529497	17810	AMAZONAS	UGEL CONDORCANQUI	3,500	1,500	5,000
690	529505	17811	AMAZONAS	UGEL CONDORCANQUI	3,500	1,500	5,000
691	529510	17812	AMAZONAS	UGEL CONDORCANQUI	3,500	1,500	5,000
692	529529	17813	AMAZONAS	UGEL CONDORCANQUI	4,219	1,500	5,719
693	529534	17817	AMAZONAS	UGEL CONDORCANQUI	3,628	1,500	5,128
694	529548	282	AMAZONAS	UGEL CONDORCANQUI	5,902		5,902
695	529553	301	AMAZONAS	UGEL CONDORCANQUI	4,906		4,906
696	529567	302	AMAZONAS	UGEL CONDORCANQUI	3,500		3,500



084 - 2017 - MINEDU

LISTADO DE LOCALES ESCOLARES QUE FORMAN PARTE DEL PROGRAMA DE MANTENIMIENTO DE LA INFRAESTRUCTURA Y MOBILIARIO DE LOS LOCALES ESCOLARES PARA EL AÑO 2017

N°	CÓDIGO DE LOCAL	NÚMERO Y NOMBRE DE INSTITUCIONES EDUCATIVAS EN EL LOCAL ESCOLAR	REGIÓN	DRE / UGEL	MONTO ASIGNADO POR MANTENIMIENTO	MONTO ADICIONAL PARA ÚTILES ESCOLARES Y DE ESCRITORIO	MONTO ASIGNADO
697	529572	303	AMAZONAS	UGEL CONDORCANQUI	5,493		5,493
698	529586	304	AMAZONAS	UGEL CONDORCANQUI	4,159		4,159
699	534700	17835	AMAZONAS	UGEL CONDORCANQUI	5,295	1,500	6,795
700	537567	305	AMAZONAS	UGEL CONDORCANQUI	4,694		4,694
701	545256	SANTA MARIA DE NIEVA	AMAZONAS	UGEL CONDORCANQUI	10,625		10,625
702	603227	WAWAIM	AMAZONAS	UGEL CONDORCANQUI	8,757	1,500	10,257
703	603232	306	AMAZONAS	UGEL CONDORCANQUI	4,994		4,994
704	603246	307	AMAZONAS	UGEL CONDORCANQUI	4,658		4,658
705	604335	YUMIGKUS	AMAZONAS	UGEL CONDORCANQUI	7,858	1,500	9,358
706	604340	PAMPAENTSA	AMAZONAS	UGEL CONDORCANQUI	5,952	1,500	7,452
707	604359	HILARIO CHUIN BASHUTAT	AMAZONAS	UGEL CONDORCANQUI	9,500	1,500	11,000
708	612104	RVDO. MANUEL GARCIA RENDUELES	AMAZONAS	UGEL CONDORCANQUI	7,221	1,500	8,721
709	614773	IPACUMA	AMAZONAS	UGEL CONDORCANQUI	7,723	1,500	9,223
710	614787	17834	AMAZONAS	UGEL CONDORCANQUI	3,500	1,500	5,000
711	616767	17819	AMAZONAS	UGEL CONDORCANQUI	3,500	1,500	5,000
712	616772	17831	AMAZONAS	UGEL CONDORCANQUI	4,332	1,500	5,832
713	617234	17833	AMAZONAS	UGEL CONDORCANQUI	3,500	1,500	5,000
714	617248	17847	AMAZONAS	UGEL CONDORCANQUI	3,500	1,500	5,000
715	617253	17832	AMAZONAS	UGEL CONDORCANQUI	3,500	1,500	5,000
716	620284	17820	AMAZONAS	UGEL CONDORCANQUI	3,536	1,500	5,036
717	620298	17821	AMAZONAS	UGEL CONDORCANQUI	3,500	1,500	5,000
718	620302	17822	AMAZONAS	UGEL CONDORCANQUI	3,500	1,500	5,000
719	620316	17823	AMAZONAS	UGEL CONDORCANQUI	3,500	1,500	5,000
720	620321	17824	AMAZONAS	UGEL CONDORCANQUI	3,500	1,500	5,000
721	620335	17825	AMAZONAS	UGEL CONDORCANQUI	3,500	1,500	5,000
722	620340	17826	AMAZONAS	UGEL CONDORCANQUI	3,500	1,500	5,000
723	620359	17827	AMAZONAS	UGEL CONDORCANQUI	3,500	1,500	5,000
724	620364	17828	AMAZONAS	UGEL CONDORCANQUI	3,500	1,500	5,000
725	621108	17829	AMAZONAS	UGEL CONDORCANQUI	4,971	1,500	6,471
726	621113	17830	AMAZONAS	UGEL CONDORCANQUI	3,645	1,500	5,145
727	621127	17849	AMAZONAS	UGEL CONDORCANQUI	3,500	1,500	5,000
728	621132	17836	AMAZONAS	UGEL CONDORCANQUI	3,500	1,500	5,000
729	621146	17837	AMAZONAS	UGEL CONDORCANQUI	3,500	1,500	5,000
730	621151	17838	AMAZONAS	UGEL CONDORCANQUI	3,500	1,500	5,000
731	621165	17839	AMAZONAS	UGEL CONDORCANQUI	3,500	1,500	5,000
732	621170	17841	AMAZONAS	UGEL CONDORCANQUI	3,500	1,500	5,000
733	621189	17842	AMAZONAS	UGEL CONDORCANQUI	3,500	1,500	5,000
734	621194	17843	AMAZONAS	UGEL CONDORCANQUI	3,500	1,500	5,000
735	621212	17845	AMAZONAS	UGEL CONDORCANQUI	3,500	1,500	5,000
736	621226	17848	AMAZONAS	UGEL CONDORCANQUI	3,500	1,500	5,000
737	628671	308	AMAZONAS	UGEL CONDORCANQUI	4,341		4,341
738	628685	309	AMAZONAS	UGEL CONDORCANQUI	4,738		4,738
739	628690	310	AMAZONAS	UGEL CONDORCANQUI	3,852		3,852
740	628708	311	AMAZONAS	UGEL CONDORCANQUI	5,350		5,350
741	628713	313	AMAZONAS	UGEL CONDORCANQUI	4,451		4,451
742	628727	314	AMAZONAS	UGEL CONDORCANQUI	3,500		3,500
743	628732	315	AMAZONAS	UGEL CONDORCANQUI	3,500		3,500
744	628746	316	AMAZONAS	UGEL CONDORCANQUI	3,777		3,777
745	628751	317	AMAZONAS	UGEL CONDORCANQUI	3,500		3,500
746	628765	318	AMAZONAS	UGEL CONDORCANQUI	4,389		4,389
747	628770	319	AMAZONAS	UGEL CONDORCANQUI	3,779		3,779
748	628789	320	AMAZONAS	UGEL CONDORCANQUI	4,376		4,376
749	628794	322	AMAZONAS	UGEL CONDORCANQUI	4,385		4,385
750	628807	323	AMAZONAS	UGEL CONDORCANQUI	3,500		3,500
751	628812	324	AMAZONAS	UGEL CONDORCANQUI	3,500		3,500
752	628826	325	AMAZONAS	UGEL CONDORCANQUI	3,671		3,671
753	628831	326	AMAZONAS	UGEL CONDORCANQUI	3,500		3,500
754	628845	327	AMAZONAS	UGEL CONDORCANQUI	3,500		3,500
755	628850	328	AMAZONAS	UGEL CONDORCANQUI	5,465		5,465
756	628869	329	AMAZONAS	UGEL CONDORCANQUI	5,592		5,592
757	628874	330	AMAZONAS	UGEL CONDORCANQUI	3,500		3,500
758	628888	331	AMAZONAS	UGEL CONDORCANQUI	5,109		5,109
759	628893	332	AMAZONAS	UGEL CONDORCANQUI	4,337		4,337
760	628906	333	AMAZONAS	UGEL CONDORCANQUI	3,847		3,847
761	628911	334	AMAZONAS	UGEL CONDORCANQUI	4,146		4,146
762	628925	335	AMAZONAS	UGEL CONDORCANQUI	4,533		4,533
763	628930	336	AMAZONAS	UGEL CONDORCANQUI	4,869		4,869
764	628949	337	AMAZONAS	UGEL CONDORCANQUI	4,767		4,767
765	629171	312	AMAZONAS	UGEL CONDORCANQUI	4,545		4,545
766	629185	321	AMAZONAS	UGEL CONDORCANQUI	3,500		3,500
767	650233	17840	AMAZONAS	UGEL CONDORCANQUI	3,500	1,500	5,000
768	670820	338	AMAZONAS	UGEL CONDORCANQUI	3,500		3,500
769	670839	339	AMAZONAS	UGEL CONDORCANQUI	3,500		3,500
770	670844	340	AMAZONAS	UGEL CONDORCANQUI	3,500		3,500
771	670858	341	AMAZONAS	UGEL CONDORCANQUI	3,726		3,726
772	670863	342	AMAZONAS	UGEL CONDORCANQUI	3,568		3,568
773	670877	343	AMAZONAS	UGEL CONDORCANQUI	3,500		3,500
774	670882	344	AMAZONAS	UGEL CONDORCANQUI	3,500		3,500
775	670896	345	AMAZONAS	UGEL CONDORCANQUI	3,500		3,500
776	670900	346	AMAZONAS	UGEL CONDORCANQUI	3,500		3,500
777	670919	347	AMAZONAS	UGEL CONDORCANQUI	3,500		3,500
778	670924	348	AMAZONAS	UGEL CONDORCANQUI	3,500		3,500
779	670938	349	AMAZONAS	UGEL CONDORCANQUI	3,500		3,500
780	670943	350	AMAZONAS	UGEL CONDORCANQUI	4,704		4,704
781	670957	351	AMAZONAS	UGEL CONDORCANQUI	3,500		3,500
782	670962	352	AMAZONAS	UGEL CONDORCANQUI	3,500		3,500
783	670976	353	AMAZONAS	UGEL CONDORCANQUI	4,456		4,456



084 - 2017 - MINEDU

LISTADO DE LOCALES ESCOLARES QUE FORMAN PARTE DEL PROGRAMA DE MANTENIMIENTO DE LA INFRAESTRUCTURA Y MOBILIARIO DE LOS LOCALES ESCOLARES PARA EL AÑO 2017

N°	CÓDIGO DE LOCAL	NÚMERO Y NOMBRE DE INSTITUCIONES EDUCATIVAS EN EL LOCAL ESCOLAR	REGIÓN	DRE / UGEL	MONTO ASIGNADO POR MANTENIMIENTO	MONTO ADICIONAL PARA ÚTILES ESCOLARES Y DE ESCRITORIO	MONTO ASIGNADO
784	670981	354	AMAZONAS	UGEL CONDORCANQUI	3,500		3,500
785	670995	355	AMAZONAS	UGEL CONDORCANQUI	4,729		4,729
786	671004	356	AMAZONAS	UGEL CONDORCANQUI	3,500		3,500
787	671018	357	AMAZONAS	UGEL CONDORCANQUI	3,500		3,500
788	671023	358	AMAZONAS	UGEL CONDORCANQUI	3,500		3,500
789	671037	359	AMAZONAS	UGEL CONDORCANQUI	3,500		3,500
790	671042	360	AMAZONAS	UGEL CONDORCANQUI	3,500		3,500
791	671056	361	AMAZONAS	UGEL CONDORCANQUI	3,500		3,500
792	671061	362	AMAZONAS	UGEL CONDORCANQUI	3,500		3,500
793	671075	363	AMAZONAS	UGEL CONDORCANQUI	3,500		3,500
794	671099	364	AMAZONAS	UGEL CONDORCANQUI	3,669		3,669
795	671235	365	AMAZONAS	UGEL CONDORCANQUI	3,943		3,943
796	671240	366	AMAZONAS	UGEL CONDORCANQUI	3,500		3,500
797	671259	367	AMAZONAS	UGEL CONDORCANQUI	3,712		3,712
798	671264	368	AMAZONAS	UGEL CONDORCANQUI	3,500		3,500
799	671278	369	AMAZONAS	UGEL CONDORCANQUI	3,500		3,500
800	671283	370	AMAZONAS	UGEL CONDORCANQUI	3,504		3,504
801	671297	371	AMAZONAS	UGEL CONDORCANQUI	3,500		3,500
802	671301	372	AMAZONAS	UGEL CONDORCANQUI	4,354		4,354
803	671315	373	AMAZONAS	UGEL CONDORCANQUI	4,509		4,509
804	671339	375	AMAZONAS	UGEL CONDORCANQUI	3,500		3,500
805	671344	376	AMAZONAS	UGEL CONDORCANQUI	3,500		3,500
806	671358	377	AMAZONAS	UGEL CONDORCANQUI	4,268		4,268
807	671363	378	AMAZONAS	UGEL CONDORCANQUI	3,500		3,500
808	671377	379	AMAZONAS	UGEL CONDORCANQUI	4,639		4,639
809	671382	380	AMAZONAS	UGEL CONDORCANQUI	3,500		3,500
810	671396	381	AMAZONAS	UGEL CONDORCANQUI	4,292		4,292
811	671400	382	AMAZONAS	UGEL CONDORCANQUI	3,609		3,609
812	671419	383	AMAZONAS	UGEL CONDORCANQUI	3,500		3,500
813	671424	384	AMAZONAS	UGEL CONDORCANQUI	3,500		3,500
814	671438	385	AMAZONAS	UGEL CONDORCANQUI	3,500		3,500
815	671443	386	AMAZONAS	UGEL CONDORCANQUI	3,622		3,622
816	671457	387	AMAZONAS	UGEL CONDORCANQUI	3,500		3,500
817	671462	388	AMAZONAS	UGEL CONDORCANQUI	4,094		4,094
818	671476	389	AMAZONAS	UGEL CONDORCANQUI	3,500		3,500
819	671481	390	AMAZONAS	UGEL CONDORCANQUI	3,500		3,500
820	671495	391	AMAZONAS	UGEL CONDORCANQUI	3,710		3,710
821	671508	392	AMAZONAS	UGEL CONDORCANQUI	3,500		3,500
822	671513	393	AMAZONAS	UGEL CONDORCANQUI	4,236		4,236
823	671527	394	AMAZONAS	UGEL CONDORCANQUI	3,629		3,629
824	671532	395	AMAZONAS	UGEL CONDORCANQUI	3,500		3,500
825	671546	396	AMAZONAS	UGEL CONDORCANQUI	3,500		3,500
826	671551	397	AMAZONAS	UGEL CONDORCANQUI	3,500		3,500
827	671565	398	AMAZONAS	UGEL CONDORCANQUI	4,189		4,189
828	671570	399	AMAZONAS	UGEL CONDORCANQUI	3,500		3,500
829	671589	400	AMAZONAS	UGEL CONDORCANQUI	3,500		3,500
830	671594	401	AMAZONAS	UGEL CONDORCANQUI	4,441		4,441
831	671607	402	AMAZONAS	UGEL CONDORCANQUI	4,266		4,266
832	671612	403	AMAZONAS	UGEL CONDORCANQUI	3,500		3,500
833	671626	404	AMAZONAS	UGEL CONDORCANQUI	5,055		5,055
834	671631	405	AMAZONAS	UGEL CONDORCANQUI	4,533		4,533
835	671645	406	AMAZONAS	UGEL CONDORCANQUI	3,500		3,500
836	671650	407	AMAZONAS	UGEL CONDORCANQUI	4,742		4,742
837	671669	408	AMAZONAS	UGEL CONDORCANQUI	3,500		3,500
838	671674	409	AMAZONAS	UGEL CONDORCANQUI	4,016		4,016
839	671688	410	AMAZONAS	UGEL CONDORCANQUI	3,694		3,694
840	671693	411	AMAZONAS	UGEL CONDORCANQUI	4,555		4,555
841	671706	412	AMAZONAS	UGEL CONDORCANQUI	3,714		3,714
842	671711	413	AMAZONAS	UGEL CONDORCANQUI	3,500		3,500
843	699588	JULIO RAMON RIVEYRO	AMAZONAS	UGEL CONDORCANQUI	7,646	1,500	9,146
844	693666	SAN JUAN BAUTISTA	AMAZONAS	UGEL CONDORCANQUI	4,857	1,500	6,357
845	693671	DANIEL CHAMIKIT JUWAW	AMAZONAS	UGEL CONDORCANQUI	8,500	1,500	10,000
846	693685	VILLA GONZALO	AMAZONAS	UGEL CONDORCANQUI	5,300	1,500	6,800
847	693690	NUEVO SEASMI	AMAZONAS	UGEL CONDORCANQUI	7,018	1,500	8,518
848	700676	DR. CESAR AUGUSTO WONG LOPEZ	AMAZONAS	UGEL CONDORCANQUI	6,535	1,500	8,035
849	728717	414	AMAZONAS	UGEL CONDORCANQUI	3,749		3,749
850	728722	415	AMAZONAS	UGEL CONDORCANQUI	3,799		3,799
851	728736	416	AMAZONAS	UGEL CONDORCANQUI	3,500		3,500
852	728741	417	AMAZONAS	UGEL CONDORCANQUI	3,500		3,500
853	728755	418	AMAZONAS	UGEL CONDORCANQUI	3,966		3,966
854	728760	419	AMAZONAS	UGEL CONDORCANQUI	3,587		3,587
855	731885	420	AMAZONAS	UGEL CONDORCANQUI	3,500		3,500
856	770773	421	AMAZONAS	UGEL CONDORCANQUI	3,500		3,500
857	770787	422	AMAZONAS	UGEL CONDORCANQUI	3,500		3,500
858	770792	423	AMAZONAS	UGEL CONDORCANQUI	3,661		3,661
859	779325	SHAIM	AMAZONAS	UGEL CONDORCANQUI	5,127	1,500	6,627
860	780588	MANUEL DIAZ NASHAP	AMAZONAS	UGEL CONDORCANQUI	6,434	1,500	7,934
861	789683	424	AMAZONAS	UGEL CONDORCANQUI	3,671		3,671
862	789697	425	AMAZONAS	UGEL CONDORCANQUI	3,500		3,500
863	789701	426	AMAZONAS	UGEL CONDORCANQUI	3,575		3,575
864	789715	427	AMAZONAS	UGEL CONDORCANQUI	3,500		3,500
865	789720	428	AMAZONAS	UGEL CONDORCANQUI	3,500		3,500
866	801128	DATEM	AMAZONAS	UGEL CONDORCANQUI	6,091	1,500	7,591
867	801133	JAPAIME ESCUELA	AMAZONAS	UGEL CONDORCANQUI	4,371	1,500	5,871
868	801147	ALTO YUTUPI	AMAZONAS	UGEL CONDORCANQUI	3,633	1,500	5,133
869	807564	IPAK JEMPE/IPAK JEMPE	AMAZONAS	UGEL CONDORCANQUI	3,500		3,500
870	003635	205	AMAZONAS	UGEL IBIR-IMAZA	5,603		5,603



084-2017-MINEDU

LISTADO DE LOCALES ESCOLARES QUE FORMAN PARTE DEL PROGRAMA DE MANTENIMIENTO DE LA INFRAESTRUCTURA Y MOBILIARIO DE LOS LOCALES ESCOLARES PARA EL AÑO 2017

N°	CÓDIGO DE LOCAL	NÚMERO Y NOMBRE DE INSTITUCIONES EDUCATIVAS EN EL LOCAL ESCOLAR	REGIÓN	DRE / UGEL	MONTO ASIGNADO POR MANTENIMIENTO	MONTO ADICIONAL PARA ÚTILES ESCOLARES Y DE ESCRITORIO	MONTO ASIGNADO
871	003640	210	AMAZONAS	UGEL IBIR-IMAZA	6,481		6,481
872	003659	216	AMAZONAS	UGEL IBIR-IMAZA	7,161		7,161
873	003664	256	AMAZONAS	UGEL IBIR-IMAZA	5,457		5,457
874	003678	257	AMAZONAS	UGEL IBIR-IMAZA	5,251		5,251
875	003683	258	AMAZONAS	UGEL IBIR-IMAZA	5,623		5,623
876	003697	259	AMAZONAS	UGEL IBIR-IMAZA	4,022		4,022
877	003701	260	AMAZONAS	UGEL IBIR-IMAZA	4,293		4,293
878	003715	264	AMAZONAS	UGEL IBIR-IMAZA	4,741		4,741
879	003720	265	AMAZONAS	UGEL IBIR-IMAZA	4,904		4,904
880	003739	17154	AMAZONAS	UGEL IBIR-IMAZA	4,118	1,500	5,618
881	003744	277	AMAZONAS	UGEL IBIR-IMAZA	4,359		4,359
882	003758	16208	AMAZONAS	UGEL IBIR-IMAZA	9,220	1,500	10,720
883	003763	16209	AMAZONAS	UGEL IBIR-IMAZA	10,480	1,500	11,980
884	003782	16316/16316 DANIEL DANDUCHO PINCHINAN	AMAZONAS	UGEL IBIR-IMAZA	8,151	1,500	9,651
885	003796	16317/16317	AMAZONAS	UGEL IBIR-IMAZA	9,866	1,500	11,366
886	003800	16318	AMAZONAS	UGEL IBIR-IMAZA	10,690	1,500	12,190
887	003819	16319	AMAZONAS	UGEL IBIR-IMAZA	4,070	1,500	5,570
888	003824	16320	AMAZONAS	UGEL IBIR-IMAZA	7,724	1,500	9,224
889	003838	16321	AMAZONAS	UGEL IBIR-IMAZA	4,926	1,500	6,426
890	003843	16322	AMAZONAS	UGEL IBIR-IMAZA	4,352	1,500	5,852
891	003857	16323	AMAZONAS	UGEL IBIR-IMAZA	3,968	1,500	5,468
892	003862	16324	AMAZONAS	UGEL IBIR-IMAZA	5,054	1,500	6,554
893	003876	16325	AMAZONAS	UGEL IBIR-IMAZA	7,538	1,500	9,038
894	003881	16326	AMAZONAS	UGEL IBIR-IMAZA	5,551	1,500	7,051
895	003895	16349	AMAZONAS	UGEL IBIR-IMAZA	5,447	1,500	6,947
896	003904	16350	AMAZONAS	UGEL IBIR-IMAZA	6,114	1,500	7,614
897	003918	16351	AMAZONAS	UGEL IBIR-IMAZA	7,876	1,500	9,376
898	003923	16352	AMAZONAS	UGEL IBIR-IMAZA	6,486	1,500	7,986
899	003937	16353/16353	AMAZONAS	UGEL IBIR-IMAZA	10,433	1,500	11,933
900	003942	16354	AMAZONAS	UGEL IBIR-IMAZA	8,433	1,500	9,933
901	003956	16356	AMAZONAS	UGEL IBIR-IMAZA	6,534	1,500	8,034
902	003961	16357	AMAZONAS	UGEL IBIR-IMAZA	9,498	1,500	10,998
903	003975	16358/16358	AMAZONAS	UGEL IBIR-IMAZA	5,632	1,500	7,132
904	003980	16359	AMAZONAS	UGEL IBIR-IMAZA	7,102	1,500	8,602
905	003999	16361	AMAZONAS	UGEL IBIR-IMAZA	7,383	1,500	8,883
906	004003	16362	AMAZONAS	UGEL IBIR-IMAZA	8,672	1,500	10,172
907	004017	16579	AMAZONAS	UGEL IBIR-IMAZA	5,110	1,500	6,610
908	004022	16587	AMAZONAS	UGEL IBIR-IMAZA	4,507	1,500	6,007
909	004036	16590	AMAZONAS	UGEL IBIR-IMAZA	4,835	1,500	6,335
910	004041	16616	AMAZONAS	UGEL IBIR-IMAZA	6,697	1,500	8,197
911	004084	16713/16713	AMAZONAS	UGEL IBIR-IMAZA	10,579	1,500	12,079
912	004098	16714/16714 SUWIKAI TSAKIM MIYAN	AMAZONAS	UGEL IBIR-IMAZA	15,897	1,500	17,397
913	004102	16715	AMAZONAS	UGEL IBIR-IMAZA	6,533	1,500	8,033
914	004116	16717	AMAZONAS	UGEL IBIR-IMAZA	8,034	1,500	9,534
915	004121	16718	AMAZONAS	UGEL IBIR-IMAZA	4,852	1,500	6,352
916	004135	16719	AMAZONAS	UGEL IBIR-IMAZA	5,396	1,500	6,896
917	004140	16720/16720	AMAZONAS	UGEL IBIR-IMAZA	7,021	1,500	8,521
918	004159	16721	AMAZONAS	UGEL IBIR-IMAZA	8,438	1,500	9,938
919	004164	16722/16722 KISUA NANTIP UWAK	AMAZONAS	UGEL IBIR-IMAZA	7,732	1,500	9,232
920	004178	16723	AMAZONAS	UGEL IBIR-IMAZA	6,355	1,500	7,855
921	004183	16724	AMAZONAS	UGEL IBIR-IMAZA	4,518	1,500	6,018
922	004197	16725	AMAZONAS	UGEL IBIR-IMAZA	5,683	1,500	7,183
923	004201	16726/16726	AMAZONAS	UGEL IBIR-IMAZA	10,127	1,500	11,627
924	004215	16727/16727	AMAZONAS	UGEL IBIR-IMAZA	6,589	1,500	8,089
925	004220	16728/16728	AMAZONAS	UGEL IBIR-IMAZA	5,373	1,500	6,873
926	004239	16729/16729	AMAZONAS	UGEL IBIR-IMAZA	10,726	1,500	12,226
927	004244	16744	AMAZONAS	UGEL IBIR-IMAZA	3,500	1,500	5,000
928	004258	17088/17088	AMAZONAS	UGEL IBIR-IMAZA	9,187	1,500	10,687
929	004277	17124	AMAZONAS	UGEL IBIR-IMAZA	4,771	1,500	6,271
930	004296	17135/17135	AMAZONAS	UGEL IBIR-IMAZA	6,865	1,500	8,365
931	004300	17136	AMAZONAS	UGEL IBIR-IMAZA	4,617	1,500	6,117
932	004319	17137/17137	AMAZONAS	UGEL IBIR-IMAZA	7,125	1,500	8,625
933	004324	17138	AMAZONAS	UGEL IBIR-IMAZA	5,054	1,500	6,554
934	004338	17139	AMAZONAS	UGEL IBIR-IMAZA	4,576	1,500	6,076
935	004343	17140/17140	AMAZONAS	UGEL IBIR-IMAZA	6,867	1,500	8,367
936	004362	17142	AMAZONAS	UGEL IBIR-IMAZA	5,001	1,500	6,501
937	004376	17144	AMAZONAS	UGEL IBIR-IMAZA	3,500	1,500	5,000
938	004381	17145	AMAZONAS	UGEL IBIR-IMAZA	3,500	1,500	5,000
939	004395	17146	AMAZONAS	UGEL IBIR-IMAZA	5,411	1,500	6,911
940	004404	17148	AMAZONAS	UGEL IBIR-IMAZA	6,823	1,500	8,323
941	004418	17149	AMAZONAS	UGEL IBIR-IMAZA	4,528	1,500	6,028
942	004423	17150	AMAZONAS	UGEL IBIR-IMAZA	4,772	1,500	6,272
943	004437	17151	AMAZONAS	UGEL IBIR-IMAZA	3,965	1,500	5,465
944	004456	17153	AMAZONAS	UGEL IBIR-IMAZA	4,084	1,500	5,584
945	004475	17155	AMAZONAS	UGEL IBIR-IMAZA	4,709	1,500	6,209
946	004480	17156	AMAZONAS	UGEL IBIR-IMAZA	5,976	1,500	7,476
947	004499	17157	AMAZONAS	UGEL IBIR-IMAZA	3,500	1,500	5,000
948	004507	17158	AMAZONAS	UGEL IBIR-IMAZA	3,500	1,500	5,000
949	004512	17159	AMAZONAS	UGEL IBIR-IMAZA	3,500	1,500	5,000
950	004526	17160	AMAZONAS	UGEL IBIR-IMAZA	3,604	1,500	5,104
951	004531	17161	AMAZONAS	UGEL IBIR-IMAZA	3,500	1,500	5,000
952	004545	17162	AMAZONAS	UGEL IBIR-IMAZA	3,749	1,500	5,249
953	004550	17163	AMAZONAS	UGEL IBIR-IMAZA	4,345	1,500	5,845
954	004569	17164	AMAZONAS	UGEL IBIR-IMAZA	3,828	1,500	5,328
955	004574	17258/17258	AMAZONAS	UGEL IBIR-IMAZA	5,236	1,500	6,736
956	004588	17336	AMAZONAS	UGEL IBIR-IMAZA	3,566	1,500	5,066
957	004593	17337	AMAZONAS	UGEL IBIR-IMAZA	3,500	1,500	5,000



084 - 2017 - MINEDU

LISTADO DE LOCALES ESCOLARES QUE FORMAN PARTE DEL PROGRAMA DE MANTENIMIENTO DE LA INFRAESTRUCTURA Y MOBILIARIO DE LOS LOCALES ESCOLARES PARA EL AÑO 2017

N°	CÓDIGO DE LOCAL	NÚMERO Y NOMBRE DE INSTITUCIONES EDUCATIVAS EN EL LOCAL ESCOLAR	REGIÓN	DRE / UGEL	MONTO ASIGNADO POR MANTENIMIENTO	MONTO ADICIONAL PARA ÚTILES ESCOLARES Y DE ESCRITORIO	MONTO ASIGNADO
958	004606	17338	AMAZONAS	UGEL IBIR-IMAZA	7,239	1,500	8,739
959	004611	17339	AMAZONAS	UGEL IBIR-IMAZA	5,592	1,500	7,092
960	004625	17340	AMAZONAS	UGEL IBIR-IMAZA	3,500	1,500	5,000
961	004649	17342	AMAZONAS	UGEL IBIR-IMAZA	4,105	1,500	5,605
962	004654	17343	AMAZONAS	UGEL IBIR-IMAZA	5,916	1,500	7,416
963	004668	17344	AMAZONAS	UGEL IBIR-IMAZA	6,474	1,500	7,974
964	004673	17345	AMAZONAS	UGEL IBIR-IMAZA	4,000	1,500	5,500
965	004687	17346	AMAZONAS	UGEL IBIR-IMAZA	3,500	1,500	5,000
966	004692	17347	AMAZONAS	UGEL IBIR-IMAZA	7,006	1,500	8,506
967	004705	17348	AMAZONAS	UGEL IBIR-IMAZA	3,500	1,500	5,000
968	004710	17349	AMAZONAS	UGEL IBIR-IMAZA	6,615	1,500	8,115
969	004729	17351	AMAZONAS	UGEL IBIR-IMAZA	3,500	1,500	5,000
970	004734	FE Y ALEGRIA 62 SAN JOSE/FE Y ALEGRIA 62 SAN JOSE/FE Y ALEGRIA 62 SAN JO	AMAZONAS	UGEL IBIR-IMAZA	23,060	1,500	24,560
971	004753	17166	AMAZONAS	UGEL IBIR-IMAZA	6,086	1,500	7,586
972	004767	ALBERTO ACOSTA HERRERA	AMAZONAS	UGEL IBIR-IMAZA	17,467	1,500	18,967
973	004772	TECNICO INDUSTRIAL TUPAC AMARU	AMAZONAS	UGEL IBIR-IMAZA	14,882	1,500	16,382
974	004786	TEETS TSEJE	AMAZONAS	UGEL IBIR-IMAZA	10,900	1,500	12,400
975	004791	AGROINDUSTRIAL JOSE GRABIEL CONDORCANQUI	AMAZONAS	UGEL IBIR-IMAZA	6,890	1,500	8,390
976	004809	JOSE KISTUG PUJUPAT	AMAZONAS	UGEL IBIR-IMAZA	8,931	1,500	10,431
977	004814	JUAN VELASCO ALVARADO	AMAZONAS	UGEL IBIR-IMAZA	9,399	1,500	10,899
978	004828	FE Y ALEGRIA 55 VALENTIN SALEGUI	AMAZONAS	UGEL IBIR-IMAZA	15,129	1,500	16,629
979	004833	ANDRES AVELINO CACERES	AMAZONAS	UGEL IBIR-IMAZA	7,284	1,500	8,784
980	004847	SHUSHUNGA	AMAZONAS	UGEL IBIR-IMAZA	8,159	1,500	9,659
981	004852	CEBA - TEODULO BECERRA PEREZ/CEBA - TEODULO BECERRA PEREZ	AMAZONAS	UGEL IBIR-IMAZA	10,596		10,596
982	004866	TSAMAJAIN	AMAZONAS	UGEL IBIR-IMAZA	6,003		6,003
983	004871	17350	AMAZONAS	UGEL IBIR-IMAZA	5,101	1,500	6,601
984	369333	17820	AMAZONAS	UGEL IBIR-IMAZA	5,103	1,500	6,603
985	369371	17821	AMAZONAS	UGEL IBIR-IMAZA	3,500	1,500	5,000
986	398665	17815	AMAZONAS	UGEL IBIR-IMAZA	4,518	1,500	6,018
987	398806	17817	AMAZONAS	UGEL IBIR-IMAZA	4,350	1,500	5,850
988	516112	17843	AMAZONAS	UGEL IBIR-IMAZA	6,420	1,500	7,920
989	516126	17832	AMAZONAS	UGEL IBIR-IMAZA	3,536	1,500	5,036
990	516131	17831	AMAZONAS	UGEL IBIR-IMAZA	3,500	1,500	5,000
991	517036	17839	AMAZONAS	UGEL IBIR-IMAZA	3,500	1,500	5,000
992	517239	17834	AMAZONAS	UGEL IBIR-IMAZA	3,500	1,500	5,000
993	517263	17829	AMAZONAS	UGEL IBIR-IMAZA	3,500	1,500	5,000
994	520581	17816	AMAZONAS	UGEL IBIR-IMAZA	4,399	1,500	5,899
995	520595	17819	AMAZONAS	UGEL IBIR-IMAZA	4,277	1,500	5,777
996	520604	17805	AMAZONAS	UGEL IBIR-IMAZA	3,500	1,500	5,000
997	520618	17814	AMAZONAS	UGEL IBIR-IMAZA	5,995	1,500	7,495
998	520623	17802	AMAZONAS	UGEL IBIR-IMAZA	3,662	1,500	5,162
999	520680	17818	AMAZONAS	UGEL IBIR-IMAZA	3,500	1,500	5,000
1000	520699	17803	AMAZONAS	UGEL IBIR-IMAZA	3,500	1,500	5,000
1001	525324	17846	AMAZONAS	UGEL IBIR-IMAZA	4,064	1,500	5,564
1002	534696	17830	AMAZONAS	UGEL IBIR-IMAZA	4,698	1,500	6,198
1003	534719	17842	AMAZONAS	UGEL IBIR-IMAZA	3,500	1,500	5,000
1004	534724	17833	AMAZONAS	UGEL IBIR-IMAZA	3,710	1,500	5,210
1005	534738	17836	AMAZONAS	UGEL IBIR-IMAZA	3,500	1,500	5,000
1006	534743	17840	AMAZONAS	UGEL IBIR-IMAZA	3,500	1,500	5,000
1007	542446	017	AMAZONAS	UGEL IBIR-IMAZA	4,631		4,631
1008	563047	17828	AMAZONAS	UGEL IBIR-IMAZA	3,500	1,500	5,000
1009	563052	17837	AMAZONAS	UGEL IBIR-IMAZA	4,150	1,500	5,650
1010	563066	17838	AMAZONAS	UGEL IBIR-IMAZA	6,281	1,500	7,781
1011	563085	17841	AMAZONAS	UGEL IBIR-IMAZA	4,282	1,500	5,782
1012	563113	17844	AMAZONAS	UGEL IBIR-IMAZA	4,974	1,500	6,474
1013	563127	17845	AMAZONAS	UGEL IBIR-IMAZA	5,571	1,500	7,071
1014	574079	PAKUN	AMAZONAS	UGEL IBIR-IMAZA	6,202		6,202
1015	574084	SAN RAFAEL	AMAZONAS	UGEL IBIR-IMAZA	6,217		6,217
1016	591470	303	AMAZONAS	UGEL IBIR-IMAZA	4,714		4,714
1017	591489	17850	AMAZONAS	UGEL IBIR-IMAZA	3,500	1,500	5,000
1018	591494	301	AMAZONAS	UGEL IBIR-IMAZA	3,977		3,977
1019	591502	310	AMAZONAS	UGEL IBIR-IMAZA	4,154		4,154
1020	591516	298	AMAZONAS	UGEL IBIR-IMAZA	3,500		3,500
1021	591521	17848	AMAZONAS	UGEL IBIR-IMAZA	3,500	1,500	5,000
1022	591535	17849	AMAZONAS	UGEL IBIR-IMAZA	3,500	1,500	5,000
1023	591540	313	AMAZONAS	UGEL IBIR-IMAZA	5,728		5,728
1024	591559	17851	AMAZONAS	UGEL IBIR-IMAZA	3,500	1,500	5,000
1025	591564	295	AMAZONAS	UGEL IBIR-IMAZA	5,421		5,421
1026	591578	17852	AMAZONAS	UGEL IBIR-IMAZA	3,543	1,500	5,043
1027	591597	302	AMAZONAS	UGEL IBIR-IMAZA	3,956		3,956
1028	591601	17847	AMAZONAS	UGEL IBIR-IMAZA	3,676	1,500	5,176
1029	621900	276	AMAZONAS	UGEL IBIR-IMAZA	3,500		3,500
1030	621919	TUYAS BASHIGKASH WAJAI	AMAZONAS	UGEL IBIR-IMAZA	6,830	1,500	8,330
1031	629500	278	AMAZONAS	UGEL IBIR-IMAZA	3,500		3,500
1032	629562	284	AMAZONAS	UGEL IBIR-IMAZA	5,847		5,847
1033	629576	286	AMAZONAS	UGEL IBIR-IMAZA	4,599		4,599
1034	629581	288	AMAZONAS	UGEL IBIR-IMAZA	5,002		5,002
1035	629595	289	AMAZONAS	UGEL IBIR-IMAZA	4,713		4,713
1036	629604	290	AMAZONAS	UGEL IBIR-IMAZA	4,988		4,988
1037	629618	291	AMAZONAS	UGEL IBIR-IMAZA	5,015		5,015
1038	636874	287	AMAZONAS	UGEL IBIR-IMAZA	4,791		4,791
1039	639943	285	AMAZONAS	UGEL IBIR-IMAZA	3,500		3,500
1040	685124	292	AMAZONAS	UGEL IBIR-IMAZA	3,500		3,500
1041	685138	293	AMAZONAS	UGEL IBIR-IMAZA	3,500		3,500
1042	685143	294	AMAZONAS	UGEL IBIR-IMAZA	4,825		4,825
1043	685157	297	AMAZONAS	UGEL IBIR-IMAZA	3,500		3,500
1044	685162	299	AMAZONAS	UGEL IBIR-IMAZA	3,500		3,500



084 - 2017 - MINEDU

LISTADO DE LOCALES ESCOLARES QUE FORMAN PARTE DEL PROGRAMA DE MANTENIMIENTO DE LA INFRAESTRUCTURA Y MOBILIARIO DE LOS LOCALES ESCOLARES PARA EL AÑO 2017

N°	CÓDIGO DE LOCAL	NÚMERO Y NOMBRE DE INSTITUCIONES EDUCATIVAS EN EL LOCAL ESCOLAR	REGIÓN	DRE / UGEL	MONTO ASIGNADO POR MANTENIMIENTO	MONTO ADICIONAL PARA ÚTILES ESCOLARES Y DE ESCRITORIO	MONTO ASIGNADO
1045	685176	300	AMAZONAS	UGEL IBIR-IMAZA	5,223		5,223
1046	685181	304	AMAZONAS	UGEL IBIR-IMAZA	3,774		3,774
1047	685195	305	AMAZONAS	UGEL IBIR-IMAZA	3,500		3,500
1048	685204	306	AMAZONAS	UGEL IBIR-IMAZA	3,500		3,500
1049	685218	307	AMAZONAS	UGEL IBIR-IMAZA	3,500		3,500
1050	685223	308	AMAZONAS	UGEL IBIR-IMAZA	3,500		3,500
1051	685237	309	AMAZONAS	UGEL IBIR-IMAZA	4,043		4,043
1052	685242	311	AMAZONAS	UGEL IBIR-IMAZA	4,386		4,386
1053	685256	312	AMAZONAS	UGEL IBIR-IMAZA	3,500		3,500
1054	685275	315	AMAZONAS	UGEL IBIR-IMAZA	4,820		4,820
1055	685280	316	AMAZONAS	UGEL IBIR-IMAZA	4,115		4,115
1056	685299	317	AMAZONAS	UGEL IBIR-IMAZA	4,813		4,813
1057	685303	318	AMAZONAS	UGEL IBIR-IMAZA	3,500		3,500
1058	685317	319	AMAZONAS	UGEL IBIR-IMAZA	4,872		4,872
1059	706485	TUPAC AMARU II	AMAZONAS	UGEL IBIR-IMAZA	7,556	1,500	9,056
1060	707201	INAYUA MARAÑÓN	AMAZONAS	UGEL IBIR-IMAZA	3,915		3,915
1061	726539	CPED - 16725	AMAZONAS	UGEL IBIR-IMAZA	4,122	1,500	5,622
1062	726582	323	AMAZONAS	UGEL IBIR-IMAZA	4,208		4,208
1063	726596	325	AMAZONAS	UGEL IBIR-IMAZA	3,751		3,751
1064	726600	326	AMAZONAS	UGEL IBIR-IMAZA	3,500		3,500
1065	726619	327	AMAZONAS	UGEL IBIR-IMAZA	3,536		3,536
1066	727911	324	AMAZONAS	UGEL IBIR-IMAZA	3,800		3,800
1067	743987	PAKUI	AMAZONAS	UGEL IBIR-IMAZA	6,207	1,500	7,707
1068	770551	334	AMAZONAS	UGEL IBIR-IMAZA	3,500		3,500
1069	770570	333	AMAZONAS	UGEL IBIR-IMAZA	3,779		3,779
1070	770589	340	AMAZONAS	UGEL IBIR-IMAZA	3,500		3,500
1071	770594	337	AMAZONAS	UGEL IBIR-IMAZA	3,500		3,500
1072	770607	341	AMAZONAS	UGEL IBIR-IMAZA	3,500		3,500
1073	770612	347	AMAZONAS	UGEL IBIR-IMAZA	3,754		3,754
1074	770626	348	AMAZONAS	UGEL IBIR-IMAZA	4,055		4,055
1075	770631	338	AMAZONAS	UGEL IBIR-IMAZA	3,659		3,659
1076	770645	342	AMAZONAS	UGEL IBIR-IMAZA	3,500		3,500
1077	770650	343	AMAZONAS	UGEL IBIR-IMAZA	3,500		3,500
1078	770669	351	AMAZONAS	UGEL IBIR-IMAZA	3,500		3,500
1079	770674	336	AMAZONAS	UGEL IBIR-IMAZA	3,500		3,500
1080	770688	349	AMAZONAS	UGEL IBIR-IMAZA	4,749		4,749
1081	770693	345	AMAZONAS	UGEL IBIR-IMAZA	5,046		5,046
1082	770706	346	AMAZONAS	UGEL IBIR-IMAZA	3,500		3,500
1083	770711	339	AMAZONAS	UGEL IBIR-IMAZA	3,500		3,500
1084	770725	344	AMAZONAS	UGEL IBIR-IMAZA	4,756		4,756
1085	770730	353	AMAZONAS	UGEL IBIR-IMAZA	3,500		3,500
1086	770754	352	AMAZONAS	UGEL IBIR-IMAZA	3,500		3,500
1087	770768	350	AMAZONAS	UGEL IBIR-IMAZA	3,500		3,500
1088	776888	GERARDO WEEPIU DAEKAT	AMAZONAS	UGEL IBIR-IMAZA	5,248	1,500	6,748
1089	792874	355	AMAZONAS	UGEL IBIR-IMAZA	3,500		3,500
1090	792888	356	AMAZONAS	UGEL IBIR-IMAZA	3,911		3,911
1091	792893	357	AMAZONAS	UGEL IBIR-IMAZA	3,500		3,500
1092	792906	358	AMAZONAS	UGEL IBIR-IMAZA	3,500		3,500
1093	792911	359	AMAZONAS	UGEL IBIR-IMAZA	4,245		4,245
1094	792925	360	AMAZONAS	UGEL IBIR-IMAZA	4,089		4,089
1095	792930	361	AMAZONAS	UGEL IBIR-IMAZA	3,500		3,500
1096	792949	362	AMAZONAS	UGEL IBIR-IMAZA	3,500		3,500
1097	792954	363	AMAZONAS	UGEL IBIR-IMAZA	3,768		3,768
1098	792968	364	AMAZONAS	UGEL IBIR-IMAZA	3,500		3,500
1099	801010	SEGUNDO ROMULO GUERRA ROJAS	AMAZONAS	UGEL IBIR-IMAZA	5,111	1,500	6,611
1100	808380	AJUTAP/AJUTAP	AMAZONAS	UGEL IBIR-IMAZA	3,500		3,500
1101	810463	365	AMAZONAS	UGEL IBIR-IMAZA	3,500		3,500
1102	810477	366	AMAZONAS	UGEL IBIR-IMAZA	3,500		3,500
1103	810482	367	AMAZONAS	UGEL IBIR-IMAZA	3,500		3,500
1104	007596	201	AMAZONAS	UGEL LUYA	6,272		6,272
1105	007619	18111 FRANCISCO GRANDEZ VENTURA	AMAZONAS	UGEL LUYA	3,868	1,500	5,368
1106	007624	BLAS VALERA/CEBA - BLAS VALERA/CEBA - BLAS VALERA	AMAZONAS	UGEL LUYA	13,908	1,500	15,408
1107	007643	SEÑOR DE GUALAMITA	AMAZONAS	UGEL LUYA	5,963		5,963
1108	007657	203	AMAZONAS	UGEL LUYA	6,786		6,786
1109	007662	211	AMAZONAS	UGEL LUYA	7,298		7,298
1110	007676	220	AMAZONAS	UGEL LUYA	5,682		5,682
1111	007681	249	AMAZONAS	UGEL LUYA	3,500		3,500
1112	007695	250	AMAZONAS	UGEL LUYA	4,300		4,300
1113	007718	18128	AMAZONAS	UGEL LUYA	4,290	1,500	5,790
1114	007723	18121	AMAZONAS	UGEL LUYA	8,313	1,500	9,813
1115	007737	18125	AMAZONAS	UGEL LUYA	11,284	1,500	12,784
1116	007761	18270	AMAZONAS	UGEL LUYA	4,994	1,500	6,494
1117	007775	18116	AMAZONAS	UGEL LUYA	7,413	1,500	8,913
1118	007799	18402	AMAZONAS	UGEL LUYA	3,500	1,500	5,000
1119	007803	BRAULIO DE CAMPORREDONDO	AMAZONAS	UGEL LUYA	9,793	1,500	11,293
1120	007817	18303	AMAZONAS	UGEL LUYA	4,406	1,500	5,906
1121	007822	CESAR ALCIDES DE LA CRUZ DELGADO	AMAZONAS	UGEL LUYA	9,590	1,500	11,090
1122	007836	221	AMAZONAS	UGEL LUYA	3,721		3,721
1123	007841	18117/18117	AMAZONAS	UGEL LUYA	6,538	1,500	8,038
1124	007855	18126	AMAZONAS	UGEL LUYA	4,275	1,500	5,775
1125	007860	18127	AMAZONAS	UGEL LUYA	4,363	1,500	5,863
1126	007879	18239	AMAZONAS	UGEL LUYA	3,819	1,500	5,319
1127	007884	18263	AMAZONAS	UGEL LUYA	5,334	1,500	6,834
1128	007898	18269	AMAZONAS	UGEL LUYA	5,779	1,500	7,279
1129	007902	18294	AMAZONAS	UGEL LUYA	4,068	1,500	5,568
1130	007916	18312	AMAZONAS	UGEL LUYA	3,500	1,500	5,000
1131	007921	18325	AMAZONAS	UGEL LUYA	5,028	1,500	6,528



LISTADO DE LOCALES ESCOLARES QUE FORMAN PARTE DEL PROGRAMA DE MANTENIMIENTO DE LA INFRAESTRUCTURA Y MOBILIARIO DE LOS LOCALES ESCOLARES PARA EL AÑO 2017

N°	CÓDIGO DE LOCAL	NÚMERO Y NOMBRE DE INSTITUCIONES EDUCATIVAS EN EL LOCAL ESCOLAR	REGIÓN	DRE / UGEL	MONTO ASIGNADO POR MANTENIMIENTO	MONTO ADICIONAL PARA ÚTILES ESCOLARES Y DE ESCRITORIO	MONTO ASIGNADO
1132	007935	207	AMAZONAS	UGEL LUYA	4,056		4,056
1133	007940	237	AMAZONAS	UGEL LUYA	3,500		3,500
1134	007959	264	AMAZONAS	UGEL LUYA	4,242		4,242
1135	007964	18100/18100	AMAZONAS	UGEL LUYA	6,384	1,500	7,884
1136	007978	18114	AMAZONAS	UGEL LUYA	5,907	1,500	7,407
1137	007983	18119	AMAZONAS	UGEL LUYA	3,500	1,500	5,000
1138	007997	18120	AMAZONAS	UGEL LUYA	4,288	1,500	5,788
1139	008001	18122	AMAZONAS	UGEL LUYA	3,575	1,500	5,075
1140	008015	18273	AMAZONAS	UGEL LUYA	3,500	1,500	5,000
1141	008020	18284	AMAZONAS	UGEL LUYA	3,500	1,500	5,000
1142	008039	CRISTOBAL BENQUE	AMAZONAS	UGEL LUYA	9,365	1,500	10,865
1143	008044	18149	AMAZONAS	UGEL LUYA	5,827	1,500	7,327
1144	008058	210 MIS HUELLITAS	AMAZONAS	UGEL LUYA	5,215		5,215
1145	008077	244 NIÑOS FORJADORES DEL FUTURO	AMAZONAS	UGEL LUYA	3,500		3,500
1146	008096	18118	AMAZONAS	UGEL LUYA	3,500	1,500	5,000
1147	008100	18124	AMAZONAS	UGEL LUYA	3,500	1,500	5,000
1148	008119	18289	AMAZONAS	UGEL LUYA	3,567	1,500	5,067
1149	008124	18370	AMAZONAS	UGEL LUYA	3,500	1,500	5,000
1150	008138	18394	AMAZONAS	UGEL LUYA	4,003	1,500	5,503
1151	008143	MANUEL GONZALES PRADA	AMAZONAS	UGEL LUYA	8,238	1,500	9,738
1152	008162	204	AMAZONAS	UGEL LUYA	3,500		3,500
1153	008176	18130	AMAZONAS	UGEL LUYA	4,035	1,500	5,535
1154	008181	18131	AMAZONAS	UGEL LUYA	4,406	1,500	5,906
1155	008195	MIGUEL MONTEZA TAFUR	AMAZONAS	UGEL LUYA	5,218	1,500	6,718
1156	008204	262	AMAZONAS	UGEL LUYA	5,094		5,094
1157	008218	18136	AMAZONAS	UGEL LUYA	7,775	1,500	9,275
1158	008223	18138	AMAZONAS	UGEL LUYA	4,855	1,500	6,355
1159	008237	253	AMAZONAS	UGEL LUYA	3,603		3,603
1160	008242	219	AMAZONAS	UGEL LUYA	3,500		3,500
1161	008256	18143	AMAZONAS	UGEL LUYA	3,959	1,500	5,459
1162	008261	18110	AMAZONAS	UGEL LUYA	3,500	1,500	5,000
1163	008275	18134	AMAZONAS	UGEL LUYA	5,873	1,500	7,373
1164	008280	18283	AMAZONAS	UGEL LUYA	4,336	1,500	5,836
1165	008299	SAGRADO CORAZON DE JESUS	AMAZONAS	UGEL LUYA	6,412	1,500	7,912
1166	008303	261	AMAZONAS	UGEL LUYA	3,500		3,500
1167	008317	202 NIÑO JESUS DE PRAGA	AMAZONAS	UGEL LUYA	7,290		7,290
1168	008322	227	AMAZONAS	UGEL LUYA	3,602		3,602
1169	008341	246 SAN MARCOS	AMAZONAS	UGEL LUYA	3,500		3,500
1170	008355	257	AMAZONAS	UGEL LUYA	3,500		3,500
1171	008360	18093	AMAZONAS	UGEL LUYA	4,553	1,500	6,053
1172	008379	18132 JOSE ANTONIO ENCINAS FRANCO	AMAZONAS	UGEL LUYA	11,966	1,500	13,466
1173	008384	18135	AMAZONAS	UGEL LUYA	3,999	1,500	5,499
1174	008398	18140 DIVINO NIÑO JESUS/18140 DIVINO NIÑO JESUS	AMAZONAS	UGEL LUYA	9,190	1,500	10,690
1175	008402	18137	AMAZONAS	UGEL LUYA	4,950	1,500	6,450
1176	008416	18286	AMAZONAS	UGEL LUYA	3,513	1,500	5,013
1177	008421	18380	AMAZONAS	UGEL LUYA	3,500	1,500	5,000
1178	008435	RAMON CASTILLA	AMAZONAS	UGEL LUYA	11,110	1,500	12,610
1179	008440	SANTA JOAQUINA DE VEDRUNA	AMAZONAS	UGEL LUYA	6,611		6,611
1180	008459	POR LOS NIÑOS DE LUYA	AMAZONAS	UGEL LUYA	3,500		3,500
1181	008464	18141	AMAZONAS	UGEL LUYA	6,993	1,500	8,493
1182	008478	222 RAYITOS DEL SABER	AMAZONAS	UGEL LUYA	4,075		4,075
1183	008483	245	AMAZONAS	UGEL LUYA	3,932		3,932
1184	008497	18142	AMAZONAS	UGEL LUYA	5,385	1,500	6,885
1185	008505	18147	AMAZONAS	UGEL LUYA	7,758	1,500	9,258
1186	008510	224	AMAZONAS	UGEL LUYA	3,989		3,989
1187	008529	18133	AMAZONAS	UGEL LUYA	3,500	1,500	5,000
1188	008534	18146	AMAZONAS	UGEL LUYA	3,500	1,500	5,000
1189	008548	18148	AMAZONAS	UGEL LUYA	5,257	1,500	6,757
1190	008567	HORACIO ZEVALLOS GAMES	AMAZONAS	UGEL LUYA	7,297	1,500	8,797
1191	008572	205	AMAZONAS	UGEL LUYA	5,749		5,749
1192	008586	214	AMAZONAS	UGEL LUYA	4,558		4,558
1193	008591	230	AMAZONAS	UGEL LUYA	5,171		5,171
1194	008609	259	AMAZONAS	UGEL LUYA	3,704		3,704
1195	008614	18038	AMAZONAS	UGEL LUYA	3,500	1,500	5,000
1196	008628	18091/18091	AMAZONAS	UGEL LUYA	7,167	1,500	8,667
1197	008633	18151	AMAZONAS	UGEL LUYA	8,377	1,500	9,877
1198	008647	18157	AMAZONAS	UGEL LUYA	6,053	1,500	7,553
1199	008652	18164	AMAZONAS	UGEL LUYA	6,290	1,500	7,790
1200	008666	18293	AMAZONAS	UGEL LUYA	3,866		3,866
1201	008671	18301	AMAZONAS	UGEL LUYA	3,500	1,500	5,000
1202	008685	18356	AMAZONAS	UGEL LUYA	4,907	1,500	6,407
1203	008690	18381	AMAZONAS	UGEL LUYA	3,500	1,500	5,000
1204	008708	SAN SIMON	AMAZONAS	UGEL LUYA	8,922	1,500	10,422
1205	008713	MIGUEL GRAU	AMAZONAS	UGEL LUYA	6,582	1,500	8,082
1206	008732	217	AMAZONAS	UGEL LUYA	3,621		3,621
1207	008746	223	AMAZONAS	UGEL LUYA	3,500		3,500
1208	008751	233 CORAZON DE JESUS	AMAZONAS	UGEL LUYA	5,482		5,482
1209	008765	376	AMAZONAS	UGEL LUYA	3,500		3,500
1210	008770	18152	AMAZONAS	UGEL LUYA	3,500	1,500	5,000
1211	008789	209/18153/TUPAC AMARU	AMAZONAS	UGEL LUYA	7,997	1,500	9,497
1212	008794	18154	AMAZONAS	UGEL LUYA	8,914	1,500	10,414
1213	008807	18155	AMAZONAS	UGEL LUYA	4,840	1,500	6,340
1214	008812	18158	AMAZONAS	UGEL LUYA	4,570	1,500	6,070
1215	008826	225	AMAZONAS	UGEL LUYA	3,500		3,500
1216	008831	18162	AMAZONAS	UGEL LUYA	4,861	1,500	6,361
1217	008845	18163	AMAZONAS	UGEL LUYA	3,664	1,500	5,164
1218	008850	18167	AMAZONAS	UGEL LUYA	4,698	1,500	6,198



084-2017 - MINEDU

LISTADO DE LOCALES ESCOLARES QUE FORMAN PARTE DEL PROGRAMA DE MANTENIMIENTO DE LA INFRAESTRUCTURA Y MOBILIARIO DE LOS LOCALES ESCOLARES PARA EL AÑO 2017

N°	CÓDIGO DE LOCAL	NÚMERO Y NOMBRE DE INSTITUCIONES EDUCATIVAS EN EL LOCAL ESCOLAR	REGIÓN	DRE / UGEL	MONTO ASIGNADO POR MANTENIMIENTO	MONTO ADICIONAL PARA ÚTILES ESCOLARES Y DE ESCRITORIO	MONTO ASIGNADO
1219	008869	18169	AMAZONAS	UGEL LUYA	4,802	1,500	6,302
1220	008874	18208	AMAZONAS	UGEL LUYA	3,500	1,500	5,000
1221	008888	18279	AMAZONAS	UGEL LUYA	4,191	1,500	5,691
1222	008893	18310	AMAZONAS	UGEL LUYA	3,500	1,500	5,000
1223	008906	18311	AMAZONAS	UGEL LUYA	3,846	1,500	5,346
1224	008911	18327	AMAZONAS	UGEL LUYA	4,633	1,500	6,133
1225	008925	18372	AMAZONAS	UGEL LUYA	4,356	1,500	5,856
1226	008949	SAN JUAN	AMAZONAS	UGEL LUYA	7,327	1,500	8,827
1227	008954	MARIANO MELGAR	AMAZONAS	UGEL LUYA	5,695	1,500	7,195
1228	008968	216	AMAZONAS	UGEL LUYA	3,892		3,892
1229	008973	235 SANTA ROSA	AMAZONAS	UGEL LUYA	3,876		3,876
1230	008987	252	AMAZONAS	UGEL LUYA	4,594		4,594
1231	008992	254	AMAZONAS	UGEL LUYA	4,577		4,577
1232	009005	258	AMAZONAS	UGEL LUYA	4,307		4,307
1233	009010	18022	AMAZONAS	UGEL LUYA	3,500	1,500	5,000
1234	009029	18105/18105	AMAZONAS	UGEL LUYA	6,452	1,500	7,952
1235	009034	338/18144	AMAZONAS	UGEL LUYA	5,423	1,500	6,923
1236	009048	18170	AMAZONAS	UGEL LUYA	4,007	1,500	5,507
1237	009053	18171	AMAZONAS	UGEL LUYA	4,633	1,500	6,133
1238	009067	18172 TOMASA OYARCE SALDAÑA	AMAZONAS	UGEL LUYA	7,444	1,500	8,944
1239	009072	18173	AMAZONAS	UGEL LUYA	4,317	1,500	5,817
1240	009086	18174	AMAZONAS	UGEL LUYA	8,189	1,500	9,689
1241	009091	18175	AMAZONAS	UGEL LUYA	3,579	1,500	5,079
1242	009109	18176/18176	AMAZONAS	UGEL LUYA	9,760	1,500	11,260
1243	009114	18178	AMAZONAS	UGEL LUYA	3,531	1,500	5,031
1244	009128	18179	AMAZONAS	UGEL LUYA	3,927	1,500	5,427
1245	009133	18180 SAN ANTONIO/18180 SAN ANTONIO/18180 SAN ANTONIO	AMAZONAS	UGEL LUYA	9,720	1,500	11,220
1246	009147	18181	AMAZONAS	UGEL LUYA	4,283	1,500	5,783
1247	009152	18212	AMAZONAS	UGEL LUYA	4,560	1,500	6,060
1248	009166	18274	AMAZONAS	UGEL LUYA	4,173	1,500	5,673
1249	009171	18277	AMAZONAS	UGEL LUYA	4,318	1,500	5,818
1250	009185	18278	AMAZONAS	UGEL LUYA	3,500	1,500	5,000
1251	009190	18302	AMAZONAS	UGEL LUYA	3,500	1,500	5,000
1252	009208	18318	AMAZONAS	UGEL LUYA	3,500	1,500	5,000
1253	009213	18336	AMAZONAS	UGEL LUYA	3,500	1,500	5,000
1254	009227	18351	AMAZONAS	UGEL LUYA	5,868	1,500	7,368
1255	009232	18354	AMAZONAS	UGEL LUYA	3,500	1,500	5,000
1256	009246	18361	AMAZONAS	UGEL LUYA	3,500	1,500	5,000
1257	009251	18400	AMAZONAS	UGEL LUYA	3,500	1,500	5,000
1258	009265	18401/18401	AMAZONAS	UGEL LUYA	9,309	1,500	10,809
1259	009270	18404	AMAZONAS	UGEL LUYA	3,500	1,500	5,000
1260	009289	18405	AMAZONAS	UGEL LUYA	3,500	1,500	5,000
1261	009294	RICARDO PALMA	AMAZONAS	UGEL LUYA	6,578	1,500	8,078
1262	009307	CIRO ALEGRIA	AMAZONAS	UGEL LUYA	6,002	1,500	7,502
1263	009312	18161	AMAZONAS	UGEL LUYA	4,240	1,500	5,740
1264	009326	248	AMAZONAS	UGEL LUYA	3,894		3,894
1265	009331	18160	AMAZONAS	UGEL LUYA	3,981	1,500	5,481
1266	009345	18165	AMAZONAS	UGEL LUYA	3,500	1,500	5,000
1267	009350	18166	AMAZONAS	UGEL LUYA	3,742	1,500	5,242
1268	009369	18209	AMAZONAS	UGEL LUYA	4,638	1,500	6,138
1269	009374	18282	AMAZONAS	UGEL LUYA	4,888	1,500	6,388
1270	009388	18309	AMAZONAS	UGEL LUYA	3,554	1,500	5,054
1271	009393	18330	AMAZONAS	UGEL LUYA	3,500	1,500	5,000
1272	009406	18333	AMAZONAS	UGEL LUYA	3,500	1,500	5,000
1273	009411	CESAR VALLEJO	AMAZONAS	UGEL LUYA	7,955	1,500	9,455
1274	009430	229	AMAZONAS	UGEL LUYA	3,500		3,500
1275	009449	18156/18156/18156	AMAZONAS	UGEL LUYA	10,004	1,500	11,504
1276	009487	18187 OCTAVIA ROSA OYARCE/18187 OCTAVIA ROSA OYARCE	AMAZONAS	UGEL LUYA	5,752	1,500	7,252
1277	009492	18382	AMAZONAS	UGEL LUYA	4,277	1,500	5,777
1278	009500	215	AMAZONAS	UGEL LUYA	3,500		3,500
1279	009519	18184	AMAZONAS	UGEL LUYA	3,500	1,500	5,000
1280	009524	18185	AMAZONAS	UGEL LUYA	3,500	1,500	5,000
1281	009538	18308	AMAZONAS	UGEL LUYA	3,500	1,500	5,000
1282	009543	240	AMAZONAS	UGEL LUYA	3,500		3,500
1283	009557	18139	AMAZONAS	UGEL LUYA	3,500	1,500	5,000
1284	009562	18145	AMAZONAS	UGEL LUYA	6,234	1,500	7,734
1285	009576	18177	AMAZONAS	UGEL LUYA	3,500	1,500	5,000
1286	009595	247	AMAZONAS	UGEL LUYA	3,916		3,916
1287	009604	18266 YURI RANGEL GOMEZ/18266 YURI RANGEL GOMEZ/18266 YURI RANGEL GOMEZ	AMAZONAS	UGEL LUYA	9,533	1,500	11,033
1288	009618	18097/18097	AMAZONAS	UGEL LUYA	5,908	1,500	7,408
1289	009623	18192	AMAZONAS	UGEL LUYA	3,500	1,500	5,000
1290	009642	18200	AMAZONAS	UGEL LUYA	6,983	1,500	8,483
1291	009656	18201	AMAZONAS	UGEL LUYA	3,500	1,500	5,000
1292	009661	18406	AMAZONAS	UGEL LUYA	3,991	1,500	5,491
1293	009675	256 ESTRELLITAS DEL FUTURO	AMAZONAS	UGEL LUYA	4,885		4,885
1294	009680	206	AMAZONAS	UGEL LUYA	4,662		4,662
1295	009699	226	AMAZONAS	UGEL LUYA	3,500		3,500
1296	009703	231	AMAZONAS	UGEL LUYA	3,839		3,839
1297	009717	234	AMAZONAS	UGEL LUYA	3,500		3,500
1298	009722	238	AMAZONAS	UGEL LUYA	3,500		3,500
1299	009736	239	AMAZONAS	UGEL LUYA	3,647		3,647
1300	009755	242	AMAZONAS	UGEL LUYA	3,500		3,500
1301	009760	260	AMAZONAS	UGEL LUYA	3,500		3,500
1302	009779	263	AMAZONAS	UGEL LUYA	4,047		4,047
1303	009784	18112	AMAZONAS	UGEL LUYA	4,535	1,500	6,035
1304	009798	18182 MANUEL SAAVEDRA LUJAN/18182 MANUEL SAAVEDRA LUJAN	AMAZONAS	UGEL LUYA	8,417	1,500	9,917
1305	009802	18190	AMAZONAS	UGEL LUYA	4,239	1,500	5,739



084-2017-MINEDU

LISTADO DE LOCALES ESCOLARES QUE FORMAN PARTE DEL PROGRAMA DE MANTENIMIENTO DE LA INFRAESTRUCTURA Y MOBILIARIO DE LOS LOCALES ESCOLARES PARA EL AÑO 2017

N°	CÓDIGO DE LOCAL	NÚMERO Y NOMBRE DE INSTITUCIONES EDUCATIVAS EN EL LOCAL ESCOLAR	REGIÓN	DRE / UGEL	MONTO ASIGNADO POR MANTENIMIENTO	MONTO ADICIONAL PARA ÚTILES ESCOLARES Y DE ESCRITORIO	MONTO ASIGNADO
1306	009816	18191	AMAZONAS	UGEL LUYA	6,266	1,500	7,766
1307	009821	18193	AMAZONAS	UGEL LUYA	4,522	1,500	6,022
1308	009835	18196	AMAZONAS	UGEL LUYA	3,988	1,500	5,488
1309	009840	18197	AMAZONAS	UGEL LUYA	5,742	1,500	7,242
1310	009859	18198	AMAZONAS	UGEL LUYA	3,783	1,500	5,283
1311	009878	18268	AMAZONAS	UGEL LUYA	5,051	1,500	6,551
1312	009883	18347	AMAZONAS	UGEL LUYA	3,500	1,500	5,000
1313	009897	18371	AMAZONAS	UGEL LUYA	3,500	1,500	5,000
1314	009901	SANTO TOMAS	AMAZONAS	UGEL LUYA	8,624	1,500	10,124
1315	009915	18295	AMAZONAS	UGEL LUYA	4,307	1,500	5,807
1316	009920	SAN SALVADOR	AMAZONAS	UGEL LUYA	7,988	1,500	9,488
1317	009939	18203	AMAZONAS	UGEL LUYA	4,525	1,500	6,025
1318	009944	18204	AMAZONAS	UGEL LUYA	3,500	1,500	5,000
1319	009958	18237	AMAZONAS	UGEL LUYA	3,590	1,500	5,090
1320	009963	18265	AMAZONAS	UGEL LUYA	5,213	1,500	6,713
1321	009977	18403	AMAZONAS	UGEL LUYA	3,500	1,500	5,000
1322	009982	JORGE BASADRE	AMAZONAS	UGEL LUYA	6,873	1,500	8,373
1323	009996	213 JESUS ES MI GUIA	AMAZONAS	UGEL LUYA	4,859		4,859
1324	010004	18205	AMAZONAS	UGEL LUYA	9,130	1,500	10,630
1325	010018	18315	AMAZONAS	UGEL LUYA	4,062	1,500	5,562
1326	010023	LEONCIO PRADO	AMAZONAS	UGEL LUYA	6,481	1,500	7,981
1327	023068	212	AMAZONAS	UGEL LUYA	3,565		3,565
1328	023073	18150	AMAZONAS	UGEL LUYA	3,972	1,500	5,472
1329	023087	18267	AMAZONAS	UGEL LUYA	4,168	1,500	5,668
1330	171959	18194	AMAZONAS	UGEL LUYA	6,663	1,500	8,163
1331	245781	255	AMAZONAS	UGEL LUYA	3,500		3,500
1332	338520	18199	AMAZONAS	UGEL LUYA	4,094	1,500	5,594
1333	515056	ANDRES ABELINO CACERES	AMAZONAS	UGEL LUYA	5,902	1,500	7,402
1334	515099	18159	AMAZONAS	UGEL LUYA	3,500	1,500	5,000
1335	515117	JULIO CESAR BAUTISTA ALVIS	AMAZONAS	UGEL LUYA	3,500		3,500
1336	515693	18413	AMAZONAS	UGEL LUYA	3,500	1,500	5,000
1337	515711	18430	AMAZONAS	UGEL LUYA	3,500	1,500	5,000
1338	516683	18431	AMAZONAS	UGEL LUYA	4,159	1,500	5,659
1339	516697	18437	AMAZONAS	UGEL LUYA	4,415	1,500	5,915
1340	516715	266	AMAZONAS	UGEL LUYA	3,500		3,500
1341	516720	18436	AMAZONAS	UGEL LUYA	3,500	1,500	5,000
1342	516739	18109 LUIS GERMAN MENDOZA PIZARRO/18109 LUIS GERMAN MENDOZA PIZ	AMAZONAS	UGEL LUYA	10,724	1,500	12,224
1343	516744	CRISTO REY	AMAZONAS	UGEL LUYA	6,772	1,500	8,272
1344	517244	265	AMAZONAS	UGEL LUYA	3,500		3,500
1345	517258	18414	AMAZONAS	UGEL LUYA	4,032	1,500	5,532
1346	517277	18417	AMAZONAS	UGEL LUYA	3,500	1,500	5,000
1347	517282	ALFONSO BARRANTES LINGAN	AMAZONAS	UGEL LUYA	7,044	1,500	8,544
1348	520072	18113	AMAZONAS	UGEL LUYA	7,441	1,500	8,941
1349	539359	18115	AMAZONAS	UGEL LUYA	8,427	1,500	9,927
1350	539364	ELIAS AGUIRRE	AMAZONAS	UGEL LUYA	6,894	1,500	8,394
1351	545794	18398	AMAZONAS	UGEL LUYA	3,500	1,500	5,000
1352	545812	18440	AMAZONAS	UGEL LUYA	3,500	1,500	5,000
1353	545831	195	AMAZONAS	UGEL LUYA	5,935		5,935
1354	545845	196	AMAZONAS	UGEL LUYA	3,574		3,574
1355	545869	198	AMAZONAS	UGEL LUYA	3,500		3,500
1356	545874	199	AMAZONAS	UGEL LUYA	3,500		3,500
1357	545888	200	AMAZONAS	UGEL LUYA	3,681		3,681
1358	576318	AUGUSTO SALAZAR BONDY	AMAZONAS	UGEL LUYA	8,938	1,500	10,438
1359	576323	SAN MIGUEL	AMAZONAS	UGEL LUYA	5,730	1,500	7,230
1360	576525	208	AMAZONAS	UGEL LUYA	4,885		4,885
1361	611500	JOSE CARLOS MARIATEGUI	AMAZONAS	UGEL LUYA	6,623	1,500	8,123
1362	614792	339	AMAZONAS	UGEL LUYA	3,539		3,539
1363	622018	18461	AMAZONAS	UGEL LUYA	3,500	1,500	5,000
1364	630607	241	AMAZONAS	UGEL LUYA	3,500		3,500
1365	636888	342	AMAZONAS	UGEL LUYA	3,994		3,994
1366	636893	343	AMAZONAS	UGEL LUYA	3,500		3,500
1367	648787	18269	AMAZONAS	UGEL LUYA	8,325	1,500	9,825
1368	685355	349	AMAZONAS	UGEL LUYA	3,941		3,941
1369	685360	350	AMAZONAS	UGEL LUYA	3,500		3,500
1370	685379	351	AMAZONAS	UGEL LUYA	3,500		3,500
1371	685384	352	AMAZONAS	UGEL LUYA	3,554		3,554
1372	685398	353	AMAZONAS	UGEL LUYA	3,500		3,500
1373	685402	354	AMAZONAS	UGEL LUYA	3,500		3,500
1374	685416	355	AMAZONAS	UGEL LUYA	3,500		3,500
1375	685421	356	AMAZONAS	UGEL LUYA	3,500		3,500
1376	689693	18468	AMAZONAS	UGEL LUYA	3,500	1,500	5,000
1377	729236	374	AMAZONAS	UGEL LUYA	3,500		3,500
1378	729241	375	AMAZONAS	UGEL LUYA	3,500		3,500
1379	729255	377	AMAZONAS	UGEL LUYA	3,500		3,500
1380	774417	381	AMAZONAS	UGEL LUYA	3,500		3,500
1381	774422	384	AMAZONAS	UGEL LUYA	3,500		3,500
1382	774436	383	AMAZONAS	UGEL LUYA	3,518		3,518
1383	774441	385	AMAZONAS	UGEL LUYA	3,500		3,500
1384	774455	386	AMAZONAS	UGEL LUYA	3,717		3,717
1385	774460	382	AMAZONAS	UGEL LUYA	3,500		3,500
1386	774479	387	AMAZONAS	UGEL LUYA	3,500		3,500
1387	792992	398	AMAZONAS	UGEL LUYA	3,500		3,500
1388	793005	399	AMAZONAS	UGEL LUYA	3,500		3,500
1389	793010	400	AMAZONAS	UGEL LUYA	3,500		3,500
1390	000854	18035	AMAZONAS	UGEL RODRIGUEZ DE MENDOZA	3,629	1,500	5,129
1391	000887	18043	AMAZONAS	UGEL RODRIGUEZ DE MENDOZA	5,007	1,500	6,507
1392	000991	18350 HEROES DEL CENEPA	AMAZONAS	UGEL RODRIGUEZ DE MENDOZA	6,420	1,500	7,920



LISTADO DE LOCALES ESCOLARES QUE FORMAN PARTE DEL PROGRAMA DE MANTENIMIENTO DE LA INFRAESTRUCTURA Y MOBILIARIO DE LOS LOCALES ESCOLARES PARA EL AÑO 2017

N°	CÓDIGO DE LOCAL	NÚMERO Y NOMBRE DE INSTITUCIONES EDUCATIVAS EN EL LOCAL ESCOLAR	REGIÓN	DRE / UGEL	MONTO ASIGNADO POR MANTENIMIENTO	MONTO ADICIONAL PARA ÚTILES ESCOLARES Y DE ESCRITORIO	MONTO ASIGNADO
1393	001815	051	AMAZONAS	UGEL RODRÍGUEZ DE MENDOZA	3,622		3,622
1394	001877	18075	AMAZONAS	UGEL RODRÍGUEZ DE MENDOZA	5,511	1,500	7,011
1395	010037	301	AMAZONAS	UGEL RODRÍGUEZ DE MENDOZA	10,940		10,940
1396	010042	315	AMAZONAS	UGEL RODRÍGUEZ DE MENDOZA	4,195		4,195
1397	010056	323	AMAZONAS	UGEL RODRÍGUEZ DE MENDOZA	6,417		6,417
1398	010061	18207 SAN NICOLAS/18207 SAN NICOLAS	AMAZONAS	UGEL RODRÍGUEZ DE MENDOZA	15,673	1,500	17,173
1399	010075	18210	AMAZONAS	UGEL RODRÍGUEZ DE MENDOZA	5,002	1,500	6,502
1400	010080	18213	AMAZONAS	UGEL RODRÍGUEZ DE MENDOZA	3,500	1,500	5,000
1401	010103	MENDOZA	AMAZONAS	UGEL RODRÍGUEZ DE MENDOZA	5,634		5,634
1402	010117	RODRIGUEZ DE MENDOZA	AMAZONAS	UGEL RODRÍGUEZ DE MENDOZA	7,949		7,949
1403	010136	TORIBIO RODRIGUEZ DE MENDOZA/TORIBIO RODRIGUEZ DE MENDOZA/CEBA	AMAZONAS	UGEL RODRÍGUEZ DE MENDOZA	16,037	1,500	17,537
1404	010155	309	AMAZONAS	UGEL RODRÍGUEZ DE MENDOZA	3,500		3,500
1405	010160	18215	AMAZONAS	UGEL RODRÍGUEZ DE MENDOZA	4,758	1,500	6,258
1406	010179	321/18217	AMAZONAS	UGEL RODRÍGUEZ DE MENDOZA	5,334	1,500	6,834
1407	010184	18221/18221	AMAZONAS	UGEL RODRÍGUEZ DE MENDOZA	11,294	1,500	12,794
1408	010198	18298	AMAZONAS	UGEL RODRÍGUEZ DE MENDOZA	4,337	1,500	5,837
1409	010202	18341/18341	AMAZONAS	UGEL RODRÍGUEZ DE MENDOZA	4,788	1,500	6,288
1410	010221	18379	AMAZONAS	UGEL RODRÍGUEZ DE MENDOZA	4,371	1,500	5,871
1411	010235	18386	AMAZONAS	UGEL RODRÍGUEZ DE MENDOZA	3,791	1,500	5,291
1412	010240	319	AMAZONAS	UGEL RODRÍGUEZ DE MENDOZA	3,701		3,701
1413	010259	18214	AMAZONAS	UGEL RODRÍGUEZ DE MENDOZA	5,521	1,500	7,021
1414	010264	18390	AMAZONAS	UGEL RODRÍGUEZ DE MENDOZA	4,321	1,500	5,821
1415	010278	303	AMAZONAS	UGEL RODRÍGUEZ DE MENDOZA	4,510		4,510
1416	010283	308	AMAZONAS	UGEL RODRÍGUEZ DE MENDOZA	3,500		3,500
1417	010297	314	AMAZONAS	UGEL RODRÍGUEZ DE MENDOZA	4,299		4,299
1418	010301	320	AMAZONAS	UGEL RODRÍGUEZ DE MENDOZA	3,500		3,500
1419	010320	325	AMAZONAS	UGEL RODRÍGUEZ DE MENDOZA	3,500		3,500
1420	010344	18220	AMAZONAS	UGEL RODRÍGUEZ DE MENDOZA	3,646	1,500	5,146
1421	010358	18222 SAN ANTONIO	AMAZONAS	UGEL RODRÍGUEZ DE MENDOZA	3,500	1,500	5,000
1422	010363	18223	AMAZONAS	UGEL RODRÍGUEZ DE MENDOZA	3,500	1,500	5,000
1423	010377	18224 SAGRADA FAMILIA	AMAZONAS	UGEL RODRÍGUEZ DE MENDOZA	4,744	1,500	6,244
1424	010382	18228	AMAZONAS	UGEL RODRÍGUEZ DE MENDOZA	3,500	1,500	5,000
1425	010396	18271 DIVINO MAESTRO	AMAZONAS	UGEL RODRÍGUEZ DE MENDOZA	3,500	1,500	5,000
1426	010400	18290	AMAZONAS	UGEL RODRÍGUEZ DE MENDOZA	7,388	1,500	8,888
1427	010424	SAN MIGUEL/CEBA - SAN MIGUEL/CEBA - SAN MIGUEL	AMAZONAS	UGEL RODRÍGUEZ DE MENDOZA	17,272	1,500	18,772
1428	010443	305	AMAZONAS	UGEL RODRÍGUEZ DE MENDOZA	4,762		4,762
1429	010457	18026	AMAZONAS	UGEL RODRÍGUEZ DE MENDOZA	3,500	1,500	5,000
1430	010476	SAN FRANCISCO	AMAZONAS	UGEL RODRÍGUEZ DE MENDOZA	7,613	1,500	9,113
1431	010481	18231	AMAZONAS	UGEL RODRÍGUEZ DE MENDOZA	3,978	1,500	5,478
1432	010495	18233	AMAZONAS	UGEL RODRÍGUEZ DE MENDOZA	4,457	1,500	5,957
1433	010508	18229	AMAZONAS	UGEL RODRÍGUEZ DE MENDOZA	6,226	1,500	7,726
1434	010513	18235	AMAZONAS	UGEL RODRÍGUEZ DE MENDOZA	3,500	1,500	5,000
1435	010527	18232	AMAZONAS	UGEL RODRÍGUEZ DE MENDOZA	3,500	1,500	5,000
1436	010532	304	AMAZONAS	UGEL RODRÍGUEZ DE MENDOZA	4,639		4,639
1437	010546	312	AMAZONAS	UGEL RODRÍGUEZ DE MENDOZA	5,573		5,573
1438	010565	18236	AMAZONAS	UGEL RODRÍGUEZ DE MENDOZA	7,204	1,500	8,704
1439	010570	18238	AMAZONAS	UGEL RODRÍGUEZ DE MENDOZA	6,450	1,500	7,950
1440	010589	AUGUSTO SALAZAR BONDY	AMAZONAS	UGEL RODRÍGUEZ DE MENDOZA	9,401	1,500	10,901
1441	010594	302	AMAZONAS	UGEL RODRÍGUEZ DE MENDOZA	4,990		4,990
1442	010607	306	AMAZONAS	UGEL RODRÍGUEZ DE MENDOZA	4,150		4,150
1443	010612	18240/VIRGEN DEL CARMEN/VIRGEN DEL CARMEN	AMAZONAS	UGEL RODRÍGUEZ DE MENDOZA	8,373	1,500	9,873
1444	010626	18243 CESAR VALLEJO	AMAZONAS	UGEL RODRÍGUEZ DE MENDOZA	3,664	1,500	5,164
1445	010631	318	AMAZONAS	UGEL RODRÍGUEZ DE MENDOZA	3,687		3,687
1446	010645	326	AMAZONAS	UGEL RODRÍGUEZ DE MENDOZA	3,500		3,500
1447	010650	18245	AMAZONAS	UGEL RODRÍGUEZ DE MENDOZA	4,214	1,500	5,714
1448	010669	18244	AMAZONAS	UGEL RODRÍGUEZ DE MENDOZA	5,405	1,500	6,905
1449	010674	307	AMAZONAS	UGEL RODRÍGUEZ DE MENDOZA	5,259		5,259
1450	010688	313	AMAZONAS	UGEL RODRÍGUEZ DE MENDOZA	3,500		3,500
1451	010693	18218	AMAZONAS	UGEL RODRÍGUEZ DE MENDOZA	4,570	1,500	6,070
1452	010706	18230	AMAZONAS	UGEL RODRÍGUEZ DE MENDOZA	3,500	1,500	5,000
1453	010711	18246	AMAZONAS	UGEL RODRÍGUEZ DE MENDOZA	5,788	1,500	7,288
1454	010725	18247/18247	AMAZONAS	UGEL RODRÍGUEZ DE MENDOZA	10,189	1,500	11,689
1455	010730	18248	AMAZONAS	UGEL RODRÍGUEZ DE MENDOZA	3,500	1,500	5,000
1456	010749	18272	AMAZONAS	UGEL RODRÍGUEZ DE MENDOZA	3,696	1,500	5,196
1457	010754	18296	AMAZONAS	UGEL RODRÍGUEZ DE MENDOZA	4,446	1,500	5,946
1458	010768	18316/18316	AMAZONAS	UGEL RODRÍGUEZ DE MENDOZA	10,013	1,500	11,513
1459	010773	18317/18317	AMAZONAS	UGEL RODRÍGUEZ DE MENDOZA	10,864	1,500	12,364
1460	010787	18326	AMAZONAS	UGEL RODRÍGUEZ DE MENDOZA	3,500	1,500	5,000
1461	010792	18328	AMAZONAS	UGEL RODRÍGUEZ DE MENDOZA	3,500	1,500	5,000
1462	010805	18331/18331	AMAZONAS	UGEL RODRÍGUEZ DE MENDOZA	14,612	1,500	16,112
1463	010810	18332/18332/18332	AMAZONAS	UGEL RODRÍGUEZ DE MENDOZA	12,390	1,500	13,890
1464	010829	18355	AMAZONAS	UGEL RODRÍGUEZ DE MENDOZA	3,852	1,500	5,352
1465	010834	18357	AMAZONAS	UGEL RODRÍGUEZ DE MENDOZA	4,519	1,500	6,019
1466	010848	18359	AMAZONAS	UGEL RODRÍGUEZ DE MENDOZA	3,919	1,500	5,419
1467	010853	18368	AMAZONAS	UGEL RODRÍGUEZ DE MENDOZA	3,500	1,500	5,000
1468	010867	18374	AMAZONAS	UGEL RODRÍGUEZ DE MENDOZA	7,621	1,500	9,121
1469	010872	18375	AMAZONAS	UGEL RODRÍGUEZ DE MENDOZA	4,116	1,500	5,616
1470	010886	18387	AMAZONAS	UGEL RODRÍGUEZ DE MENDOZA	5,424	1,500	6,924
1471	010891	18391	AMAZONAS	UGEL RODRÍGUEZ DE MENDOZA	3,500	1,500	5,000
1472	010909	18392	AMAZONAS	UGEL RODRÍGUEZ DE MENDOZA	3,765	1,500	5,265
1473	010914	18393	AMAZONAS	UGEL RODRÍGUEZ DE MENDOZA	4,524	1,500	6,024
1474	010928	ANTONIO RAYMONDI	AMAZONAS	UGEL RODRÍGUEZ DE MENDOZA	8,636	1,500	10,136
1475	010933	18352	AMAZONAS	UGEL RODRÍGUEZ DE MENDOZA	4,466	1,500	5,966
1476	010947	317	AMAZONAS	UGEL RODRÍGUEZ DE MENDOZA	7,945		7,945
1477	010966	311	AMAZONAS	UGEL RODRÍGUEZ DE MENDOZA	3,500		3,500
1478	010971	18249	AMAZONAS	UGEL RODRÍGUEZ DE MENDOZA	3,907	1,500	5,407
1479	010985	18250	AMAZONAS	UGEL RODRÍGUEZ DE MENDOZA	4,363	1,500	5,863



084-2017 - MINEDU

LISTADO DE LOCALES ESCOLARES QUE FORMAN PARTE DEL PROGRAMA DE MANTENIMIENTO DE LA INFRAESTRUCTURA Y MOBILIARIO DE LOS LOCALES ESCOLARES PARA EL AÑO 2017

N°	CÓDIGO DE LOCAL	NÚMERO Y NOMBRE DE INSTITUCIONES EDUCATIVAS EN EL LOCAL ESCOLAR	REGIÓN	DRE / UGEL	MONTO ASIGNADO POR MANTENIMIENTO	MONTO ADICIONAL PARA ÚTILES ESCOLARES Y DE ESCRITORIO	MONTO ASIGNADO
1480	010990	310	AMAZONAS	UGEL RODRÍGUEZ DE MENDOZA	3,500		3,500
1481	011013	18251	AMAZONAS	UGEL RODRÍGUEZ DE MENDOZA	3,721	1,500	5,221
1482	011027	18252	AMAZONAS	UGEL RODRÍGUEZ DE MENDOZA	3,500	1,500	5,000
1483	011032	18305	AMAZONAS	UGEL RODRÍGUEZ DE MENDOZA	4,886	1,500	6,386
1484	505929	18410	AMAZONAS	UGEL RODRÍGUEZ DE MENDOZA	5,265	1,500	6,765
1485	515141	SAGRADO CORAZON DE JESUS	AMAZONAS	UGEL RODRÍGUEZ DE MENDOZA	6,576	1,500	8,076
1486	517668	058	AMAZONAS	UGEL RODRÍGUEZ DE MENDOZA	5,499		5,499
1487	517673	SAN MARCOS	AMAZONAS	UGEL RODRÍGUEZ DE MENDOZA	7,459	1,500	8,959
1488	517687	18412	AMAZONAS	UGEL RODRÍGUEZ DE MENDOZA	3,500	1,500	5,000
1489	517692	DANIEL ALCIDES CARRION	AMAZONAS	UGEL RODRÍGUEZ DE MENDOZA	5,668	1,500	7,168
1490	517705	18350 HEROES DEL CENEPA	AMAZONAS	UGEL RODRÍGUEZ DE MENDOZA	6,932	1,500	8,432
1491	517729	18420	AMAZONAS	UGEL RODRÍGUEZ DE MENDOZA	3,500	1,500	5,000
1492	517734	18421	AMAZONAS	UGEL RODRÍGUEZ DE MENDOZA	3,500	1,500	5,000
1493	517748	18427/18427	AMAZONAS	UGEL RODRÍGUEZ DE MENDOZA	9,017	1,500	10,517
1494	517753	18428 TELMO ABSALON QUISPE DIAZ/18428 TELMO ABSALON QUISPE DIAZ	AMAZONAS	UGEL RODRÍGUEZ DE MENDOZA	7,225	1,500	8,725
1495	517767	18429	AMAZONAS	UGEL RODRÍGUEZ DE MENDOZA	4,771	1,500	6,271
1496	517772	18419	AMAZONAS	UGEL RODRÍGUEZ DE MENDOZA	3,500	1,500	5,000
1497	517833	18433	AMAZONAS	UGEL RODRÍGUEZ DE MENDOZA	3,786	1,500	5,286
1498	517847	18438/18438	AMAZONAS	UGEL RODRÍGUEZ DE MENDOZA	6,246	1,500	7,746
1499	548716	18446	AMAZONAS	UGEL RODRÍGUEZ DE MENDOZA	4,194	1,500	5,694
1500	548721	18447	AMAZONAS	UGEL RODRÍGUEZ DE MENDOZA	4,916	1,500	6,416
1501	548735	18448	AMAZONAS	UGEL RODRÍGUEZ DE MENDOZA	3,603	1,500	5,103
1502	548740	18450	AMAZONAS	UGEL RODRÍGUEZ DE MENDOZA	3,500	1,500	5,000
1503	548759	18451	AMAZONAS	UGEL RODRÍGUEZ DE MENDOZA	3,500	1,500	5,000
1504	548764	18454	AMAZONAS	UGEL RODRÍGUEZ DE MENDOZA	3,500	1,500	5,000
1505	548778	18455	AMAZONAS	UGEL RODRÍGUEZ DE MENDOZA	3,500	1,500	5,000
1506	548783	18456	AMAZONAS	UGEL RODRÍGUEZ DE MENDOZA	3,522	1,500	5,022
1507	548797	18457	AMAZONAS	UGEL RODRÍGUEZ DE MENDOZA	3,500	1,500	5,000
1508	548801	333	AMAZONAS	UGEL RODRÍGUEZ DE MENDOZA	5,046		5,046
1509	548815	334	AMAZONAS	UGEL RODRÍGUEZ DE MENDOZA	5,498		5,498
1510	548820	335	AMAZONAS	UGEL RODRÍGUEZ DE MENDOZA	4,708		4,708
1511	548839	336	AMAZONAS	UGEL RODRÍGUEZ DE MENDOZA	4,423		4,423
1512	548844	18445	AMAZONAS	UGEL RODRÍGUEZ DE MENDOZA	3,702	1,500	5,202
1513	548858	332	AMAZONAS	UGEL RODRÍGUEZ DE MENDOZA	4,011		4,011
1514	550484	18449	AMAZONAS	UGEL RODRÍGUEZ DE MENDOZA	3,500	1,500	5,000
1515	550653	18452	AMAZONAS	UGEL RODRÍGUEZ DE MENDOZA	3,500	1,500	5,000
1516	550672	18453	AMAZONAS	UGEL RODRÍGUEZ DE MENDOZA	3,789	1,500	5,289
1517	552586	18458	AMAZONAS	UGEL RODRÍGUEZ DE MENDOZA	3,500	1,500	5,000
1518	552591	18459	AMAZONAS	UGEL RODRÍGUEZ DE MENDOZA	3,659	1,500	5,159
1519	552609	337	AMAZONAS	UGEL RODRÍGUEZ DE MENDOZA	3,645		3,645
1520	615112	18462/18462	AMAZONAS	UGEL RODRÍGUEZ DE MENDOZA	7,035	1,500	8,535
1521	640324	344	AMAZONAS	UGEL RODRÍGUEZ DE MENDOZA	4,622		4,622
1522	640338	346	AMAZONAS	UGEL RODRÍGUEZ DE MENDOZA	3,561		3,561
1523	650935	18465	AMAZONAS	UGEL RODRÍGUEZ DE MENDOZA	3,500	1,500	5,000
1524	685435	367	AMAZONAS	UGEL RODRÍGUEZ DE MENDOZA	3,500		3,500
1525	685459	358	AMAZONAS	UGEL RODRÍGUEZ DE MENDOZA	3,500		3,500
1526	685464	359	AMAZONAS	UGEL RODRÍGUEZ DE MENDOZA	3,500		3,500
1527	685478	360	AMAZONAS	UGEL RODRÍGUEZ DE MENDOZA	5,212		5,212
1528	685483	361	AMAZONAS	UGEL RODRÍGUEZ DE MENDOZA	3,500	1,500	5,000
1529	685497	362	AMAZONAS	UGEL RODRÍGUEZ DE MENDOZA	3,500		3,500
1530	685505	363	AMAZONAS	UGEL RODRÍGUEZ DE MENDOZA	3,500		3,500
1531	685510	364	AMAZONAS	UGEL RODRÍGUEZ DE MENDOZA	3,804		3,804
1532	685529	365	AMAZONAS	UGEL RODRÍGUEZ DE MENDOZA	3,803		3,803
1533	685534	366	AMAZONAS	UGEL RODRÍGUEZ DE MENDOZA	3,500		3,500
1534	713075	18472	AMAZONAS	UGEL RODRÍGUEZ DE MENDOZA	3,991	1,500	5,491
1535	713080	18476	AMAZONAS	UGEL RODRÍGUEZ DE MENDOZA	3,500	1,500	5,000
1536	733832	368	AMAZONAS	UGEL RODRÍGUEZ DE MENDOZA	3,500		3,500
1537	733846	369	AMAZONAS	UGEL RODRÍGUEZ DE MENDOZA	3,500		3,500
1538	733851	370	AMAZONAS	UGEL RODRÍGUEZ DE MENDOZA	3,500		3,500
1539	733865	371	AMAZONAS	UGEL RODRÍGUEZ DE MENDOZA	3,510		3,510
1540	733870	372	AMAZONAS	UGEL RODRÍGUEZ DE MENDOZA	3,800		3,800
1541	774484	390	AMAZONAS	UGEL RODRÍGUEZ DE MENDOZA	3,500		3,500
1542	774498	391	AMAZONAS	UGEL RODRÍGUEZ DE MENDOZA	3,500		3,500
1543	774506	389	AMAZONAS	UGEL RODRÍGUEZ DE MENDOZA	4,224		4,224
1544	774511	388	AMAZONAS	UGEL RODRÍGUEZ DE MENDOZA	3,500		3,500
1545	774525	392	AMAZONAS	UGEL RODRÍGUEZ DE MENDOZA	3,500		3,500
1546	793029	401	AMAZONAS	UGEL RODRÍGUEZ DE MENDOZA	3,500		3,500
1547	793171	402	AMAZONAS	UGEL RODRÍGUEZ DE MENDOZA	3,500		3,500
1548	801213	18477	AMAZONAS	UGEL RODRÍGUEZ DE MENDOZA	3,500	1,500	5,000
1549	805027	18479	AMAZONAS	UGEL RODRÍGUEZ DE MENDOZA	3,500	1,500	5,000
1550	805032	18480	AMAZONAS	UGEL RODRÍGUEZ DE MENDOZA	3,500	1,500	5,000
1551	805046	18478	AMAZONAS	UGEL RODRÍGUEZ DE MENDOZA	3,500	1,500	5,000
1552	807031	HUAMBO	AMAZONAS	UGEL RODRÍGUEZ DE MENDOZA	3,516		3,516
1553	807045	18233	AMAZONAS	UGEL RODRÍGUEZ DE MENDOZA	3,816	1,500	5,316
1554	807050	18374	AMAZONAS	UGEL RODRÍGUEZ DE MENDOZA	4,787	1,500	6,287
1555	002594	17787/17787	AMAZONAS	UGEL UTCUBAMBA	8,768	1,500	10,268
1556	007742	18129	AMAZONAS	UGEL UTCUBAMBA	3,511	1,500	5,011
1557	007756	18261/18261	AMAZONAS	UGEL UTCUBAMBA	7,806	1,500	9,306
1558	007780	18276	AMAZONAS	UGEL UTCUBAMBA	3,899	1,500	5,399
1559	011046	203	AMAZONAS	UGEL UTCUBAMBA	12,640		12,640
1560	011051	215	AMAZONAS	UGEL UTCUBAMBA	3,863		3,863
1561	011065	234	AMAZONAS	UGEL UTCUBAMBA	4,135		4,135
1562	011070	236	AMAZONAS	UGEL UTCUBAMBA	5,445		5,445
1563	011089	237	AMAZONAS	UGEL UTCUBAMBA	7,737		7,737
1564	011094	238	AMAZONAS	UGEL UTCUBAMBA	3,771		3,771
1565	011107	240	AMAZONAS	UGEL UTCUBAMBA	3,500		3,500
1566	011112	242	AMAZONAS	UGEL UTCUBAMBA	3,578		3,578



084-2017-MINEDU

LISTADO DE LOCALES ESCOLARES QUE FORMAN PARTE DEL PROGRAMA DE MANTENIMIENTO DE LA INFRAESTRUCTURA Y MOBILIARIO DE LOS LOCALES ESCOLARES PARA EL AÑO 2017

N°	CÓDIGO DE LOCAL	NÚMERO Y NOMBRE DE INSTITUCIONES EDUCATIVAS EN EL LOCAL ESCOLAR	REGIÓN	DRE / UGEL	MONTO ASIGNADO POR MANTENIMIENTO	MONTO ADICIONAL PARA ÚTILES ESCOLARES Y DE ESCRITORIO	MONTO ASIGNADO
1567	011126	243	AMAZONAS	UGEL UTCUBAMBA	3,500		3,500
1568	011131	281	AMAZONAS	UGEL UTCUBAMBA	4,049		4,049
1569	011150	285	AMAZONAS	UGEL UTCUBAMBA	5,985		5,985
1570	011169	289	AMAZONAS	UGEL UTCUBAMBA	4,117		4,117
1571	011174	295	AMAZONAS	UGEL UTCUBAMBA	4,222		4,222
1572	011193	16211/CEBA - MATIAZA RIMACHI/CEBA - MATIAZA RIMACHI	AMAZONAS	UGEL UTCUBAMBA	17,581	1,500	19,081
1573	011206	16212	AMAZONAS	UGEL UTCUBAMBA	3,500	1,500	5,000
1574	011211	16213	AMAZONAS	UGEL UTCUBAMBA	3,742	1,500	5,242
1575	011225	16214	AMAZONAS	UGEL UTCUBAMBA	5,622	1,500	7,122
1576	011230	16215/16215	AMAZONAS	UGEL UTCUBAMBA	5,467	1,500	6,967
1577	011249	16216	AMAZONAS	UGEL UTCUBAMBA	6,164	1,500	7,664
1578	011254	16218	AMAZONAS	UGEL UTCUBAMBA	6,173	1,500	7,673
1579	011268	16219	AMAZONAS	UGEL UTCUBAMBA	4,406	1,500	5,906
1580	011273	16220	AMAZONAS	UGEL UTCUBAMBA	7,761	1,500	9,261
1581	011287	16221/16221 LEONCIO PRADO	AMAZONAS	UGEL UTCUBAMBA	11,052	1,500	12,552
1582	011292	16222/16222	AMAZONAS	UGEL UTCUBAMBA	5,715	1,500	7,215
1583	011305	16223	AMAZONAS	UGEL UTCUBAMBA	4,499	1,500	5,999
1584	011310	16224/16224	AMAZONAS	UGEL UTCUBAMBA	7,736	1,500	9,236
1585	011329	16225	AMAZONAS	UGEL UTCUBAMBA	7,090	1,500	8,590
1586	011334	16373	AMAZONAS	UGEL UTCUBAMBA	3,500	1,500	5,000
1587	011348	16446/16446	AMAZONAS	UGEL UTCUBAMBA	6,437	1,500	7,937
1588	011353	16581/16581	AMAZONAS	UGEL UTCUBAMBA	6,344	1,500	7,844
1589	011367	16592	AMAZONAS	UGEL UTCUBAMBA	8,703	1,500	10,203
1590	011372	16594	AMAZONAS	UGEL UTCUBAMBA	3,587	1,500	5,087
1591	011386	16595	AMAZONAS	UGEL UTCUBAMBA	4,977	1,500	6,477
1592	011391	16596	AMAZONAS	UGEL UTCUBAMBA	7,495	1,500	8,995
1593	011409	16597	AMAZONAS	UGEL UTCUBAMBA	3,500	1,500	5,000
1594	011414	16598/16598	AMAZONAS	UGEL UTCUBAMBA	4,362	1,500	5,862
1595	011428	16599	AMAZONAS	UGEL UTCUBAMBA	3,500	1,500	5,000
1596	011433	16600	AMAZONAS	UGEL UTCUBAMBA	4,097	1,500	5,597
1597	011447	16651 PETRONILA ABAD CARRION/16651 PETRONILA ABAD CARRION/16651	AMAZONAS	UGEL UTCUBAMBA	11,106	1,500	12,606
1598	011452	16680	AMAZONAS	UGEL UTCUBAMBA	3,580	1,500	5,080
1599	011466	16683/16683 ANTONIO JOSMEL PASTOR MUÑOZ	AMAZONAS	UGEL UTCUBAMBA	10,365	1,500	11,865
1600	011471	16685/16685	AMAZONAS	UGEL UTCUBAMBA	7,048	1,500	8,548
1601	011485	16776	AMAZONAS	UGEL UTCUBAMBA	3,500	1,500	5,000
1602	011490	16788	AMAZONAS	UGEL UTCUBAMBA	3,500	1,500	5,000
1603	011503	16790 OSWALDO DANIEL FLORIAN HUAYAN/16790 OSWALDO DANIEL FLORIAN	AMAZONAS	UGEL UTCUBAMBA	7,324	1,500	8,824
1604	011517	16796	AMAZONAS	UGEL UTCUBAMBA	3,500	1,500	5,000
1605	011522	16963	AMAZONAS	UGEL UTCUBAMBA	3,500	1,500	5,000
1606	011536	17031	AMAZONAS	UGEL UTCUBAMBA	3,890	1,500	5,390
1607	011541	17034	AMAZONAS	UGEL UTCUBAMBA	4,246	1,500	5,746
1608	011555	17037	AMAZONAS	UGEL UTCUBAMBA	3,500	1,500	5,000
1609	011560	17038/17038/17038 JUAN PABLO II	AMAZONAS	UGEL UTCUBAMBA	9,156	1,500	10,656
1610	011579	17048/17048	AMAZONAS	UGEL UTCUBAMBA	5,749	1,500	7,249
1611	011584	17049	AMAZONAS	UGEL UTCUBAMBA	3,500	1,500	5,000
1612	011598	17051/17051 LUIS SULIBARRIA URETA	AMAZONAS	UGEL UTCUBAMBA	9,185	1,500	10,685
1613	011602	17056	AMAZONAS	UGEL UTCUBAMBA	4,428	1,500	5,928
1614	011616	17058/17058	AMAZONAS	UGEL UTCUBAMBA	5,567	1,500	7,067
1615	011621	17060	AMAZONAS	UGEL UTCUBAMBA	3,500	1,500	5,000
1616	011635	17063/17063 PROGRESO SAN ANTONIO	AMAZONAS	UGEL UTCUBAMBA	9,305	1,500	10,805
1617	011640	17064	AMAZONAS	UGEL UTCUBAMBA	3,500	1,500	5,000
1618	011659	17065/17065/17065 JULIO CESAR TELLO	AMAZONAS	UGEL UTCUBAMBA	12,247	1,500	13,747
1619	011664	17071	AMAZONAS	UGEL UTCUBAMBA	6,823	1,500	8,323
1620	011678	17072	AMAZONAS	UGEL UTCUBAMBA	3,500	1,500	5,000
1621	011683	17073	AMAZONAS	UGEL UTCUBAMBA	4,060	1,500	5,560
1622	011697	17075	AMAZONAS	UGEL UTCUBAMBA	3,742	1,500	5,242
1623	011701	17076/17076/17076 CESAR VALLEJO MENDOZA	AMAZONAS	UGEL UTCUBAMBA	7,231	1,500	8,731
1624	011715	17079 JAVIER PULGAR VIDAL/17079 JAVIER PULGAR VIDAL	AMAZONAS	UGEL UTCUBAMBA	9,508	1,500	11,008
1625	011720	17212	AMAZONAS	UGEL UTCUBAMBA	3,500	1,500	5,000
1626	011739	17213/17213/17213 TORIBIO RODRIGUEZ DE MENZOZA	AMAZONAS	UGEL UTCUBAMBA	9,312	1,500	10,812
1627	011744	17218	AMAZONAS	UGEL UTCUBAMBA	4,815	1,500	6,315
1628	011758	17231/17231	AMAZONAS	UGEL UTCUBAMBA	4,515	1,500	6,015
1629	011763	17233	AMAZONAS	UGEL UTCUBAMBA	4,473	1,500	5,973
1630	011777	17234 SAGRADO CORAZON DE CRISTO/17234 SAGRADO CORAZON DE CRISTO	AMAZONAS	UGEL UTCUBAMBA	6,735	1,500	8,235
1631	011782	17235	AMAZONAS	UGEL UTCUBAMBA	3,604	1,500	5,104
1632	011796	17238	AMAZONAS	UGEL UTCUBAMBA	4,508	1,500	6,008
1633	011800	17305	AMAZONAS	UGEL UTCUBAMBA	4,799	1,500	6,299
1634	011819	17306 ALEXANDER VON HUMBOLDT/17306 ALEXANDER VON HUMBOLDT	AMAZONAS	UGEL UTCUBAMBA	5,334	1,500	6,834
1635	011824	17307	AMAZONAS	UGEL UTCUBAMBA	3,500	1,500	5,000
1636	011838	17318	AMAZONAS	UGEL UTCUBAMBA	3,500	1,500	5,000
1637	011843	17319	AMAZONAS	UGEL UTCUBAMBA	3,500	1,500	5,000
1638	011857	17320	AMAZONAS	UGEL UTCUBAMBA	5,286	1,500	6,786
1639	011862	17321/17321	AMAZONAS	UGEL UTCUBAMBA	5,627	1,500	7,127
1640	011876	17322/17322	AMAZONAS	UGEL UTCUBAMBA	5,432	1,500	6,932
1641	011881	17323	AMAZONAS	UGEL UTCUBAMBA	3,959	1,500	5,459
1642	011895	17324/17324/17324 MARIO VARGAS LLOSA	AMAZONAS	UGEL UTCUBAMBA	10,252	1,500	11,752
1643	011904	17330	AMAZONAS	UGEL UTCUBAMBA	3,500	1,500	5,000
1644	011918	17450	AMAZONAS	UGEL UTCUBAMBA	3,500	1,500	5,000
1645	011923	SANTIAGO APOSTOL/SANTIAGO APOSTOL/SANTIAGO APOSTOL	AMAZONAS	UGEL UTCUBAMBA	11,055	1,500	12,555
1646	011942	16228/16228 TECNICO INDUSTRIAL	AMAZONAS	UGEL UTCUBAMBA	16,566	1,500	18,066
1647	011956	17074 PEDRO EMILIO PAULET MOSTAJO/17074 PEDRO EMILIO PAULET MOSTAJO	AMAZONAS	UGEL UTCUBAMBA	17,644	1,500	19,144
1648	011961	UTCUBAMBA	AMAZONAS	UGEL UTCUBAMBA	11,430		11,430
1649	011975	ALONSO DE ALVARADO	AMAZONAS	UGEL UTCUBAMBA	13,095	1,500	14,595
1650	011999	RAMON CASTILLA	AMAZONAS	UGEL UTCUBAMBA	9,747	1,500	11,247
1651	012003	INCA GARCILAZO DE LA VEGA	AMAZONAS	UGEL UTCUBAMBA	6,395	1,500	7,895
1652	012017	SAN MARTIN DE PORRAS	AMAZONAS	UGEL UTCUBAMBA	8,316	1,500	9,816
1653	012022	VICTOR RAUL HAYA DE LA TORRE	AMAZONAS	UGEL UTCUBAMBA	9,744	1,500	11,244



LISTADO DE LOCALES ESCOLARES QUE FORMAN PARTE DEL PROGRAMA DE MANTENIMIENTO DE LA INFRAESTRUCTURA Y MOBILIARIO DE LOS LOCALES ESCOLARES PARA EL AÑO 2017

N°	CÓDIGO DE LOCAL	NÚMERO Y NOMBRE DE INSTITUCIONES EDUCATIVAS EN EL LOCAL ESCOLAR	REGIÓN	DRE / UGEL	MONTO ASIGNADO POR MANTENIMIENTO	MONTO ADICIONAL PARA ÚTILES ESCOLARES Y DE ESCRITORIO	MONTO ASIGNADO
1654	012036	JAVIER HERAUDO PEREZ	AMAZONAS	UGEL UTCUBAMBA	7,289	1,500	8,789
1655	012055	MANUEL SEOANE CORRALES	AMAZONAS	UGEL UTCUBAMBA	7,241	1,500	8,741
1656	012060	JORGE CHAVEZ BERTNELLI	AMAZONAS	UGEL UTCUBAMBA	9,046	1,500	10,546
1657	012079	JOSE SANTOS CHOCANO/JOSE SANTOS CHOCANO/JOSE SANTOS CHOCANO	AMAZONAS	UGEL UTCUBAMBA	11,691	1,500	13,191
1658	012084	UTCUBAMBA	AMAZONAS	UGEL UTCUBAMBA	6,256		6,256
1659	012098	16956	AMAZONAS	UGEL UTCUBAMBA	4,470	1,500	5,970
1660	012159	17777	AMAZONAS	UGEL UTCUBAMBA	3,500	1,500	5,000
1661	012164	17800	AMAZONAS	UGEL UTCUBAMBA	3,500	1,500	5,000
1662	012178	17781	AMAZONAS	UGEL UTCUBAMBA	3,732	1,500	5,232
1663	012220	FE Y ALEGRIA 38/FE Y ALEGRIA 38	AMAZONAS	UGEL UTCUBAMBA	23,117	1,500	24,617
1664	012244	ALEJANDRO CUSSIANOVICH VILLARAN/ALEJANDRO CUSSIANOVICH VILLARAN	AMAZONAS	UGEL UTCUBAMBA	11,038	1,500	12,538
1665	012258	17776	AMAZONAS	UGEL UTCUBAMBA	3,500	1,500	5,000
1666	012263	17771/17771	AMAZONAS	UGEL UTCUBAMBA	4,538	1,500	6,038
1667	012324	17789	AMAZONAS	UGEL UTCUBAMBA	3,500	1,500	5,000
1668	012338	17793	AMAZONAS	UGEL UTCUBAMBA	3,701	1,500	5,201
1669	012343	17795	AMAZONAS	UGEL UTCUBAMBA	3,500	1,500	5,000
1670	012376	17798	AMAZONAS	UGEL UTCUBAMBA	3,500	1,500	5,000
1671	012395	213	AMAZONAS	UGEL UTCUBAMBA	5,534		5,534
1672	012404	221	AMAZONAS	UGEL UTCUBAMBA	4,884		4,884
1673	012418	239	AMAZONAS	UGEL UTCUBAMBA	6,153		6,153
1674	012423	241	AMAZONAS	UGEL UTCUBAMBA	4,076		4,076
1675	012437	279	AMAZONAS	UGEL UTCUBAMBA	4,651		4,651
1676	012442	280	AMAZONAS	UGEL UTCUBAMBA	5,636		5,636
1677	012456	283	AMAZONAS	UGEL UTCUBAMBA	4,809		4,809
1678	012461	290	AMAZONAS	UGEL UTCUBAMBA	3,526		3,526
1679	012475	16226/16226	AMAZONAS	UGEL UTCUBAMBA	4,400	1,500	5,900
1680	012480	16229	AMAZONAS	UGEL UTCUBAMBA	8,531	1,500	10,031
1681	012499	16230/16230	AMAZONAS	UGEL UTCUBAMBA	10,997	1,500	12,497
1682	012507	16231	AMAZONAS	UGEL UTCUBAMBA	8,193	1,500	9,693
1683	012512	16232/16232/16232 SEGUNDO NATIVIDAD DIAZ CARRASCO	AMAZONAS	UGEL UTCUBAMBA	7,458	1,500	8,958
1684	012526	16233	AMAZONAS	UGEL UTCUBAMBA	4,199	1,500	5,699
1685	012531	16234/16234/16234 LIZAR ACUÑA CERVANTES	AMAZONAS	UGEL UTCUBAMBA	8,607	1,500	10,107
1686	012545	16235	AMAZONAS	UGEL UTCUBAMBA	3,500	1,500	5,000
1687	012550	16237/16237	AMAZONAS	UGEL UTCUBAMBA	7,290	1,500	8,790
1688	012569	16259/16259/16259 SEGUNDO MORALES GALVEZ	AMAZONAS	UGEL UTCUBAMBA	10,639	1,500	12,139
1689	012574	16327/16327	AMAZONAS	UGEL UTCUBAMBA	4,669	1,500	6,169
1690	012588	16365	AMAZONAS	UGEL UTCUBAMBA	8,158	1,500	9,658
1691	012593	16582	AMAZONAS	UGEL UTCUBAMBA	5,313	1,500	6,813
1692	012606	16603 AUGUSTO SALAZAR BONDY/16603 AUGUSTO SALAZAR BONDY/16603	AMAZONAS	UGEL UTCUBAMBA	12,700	1,500	14,200
1693	012611	16604/CEBA - 16604 JOSE ANTONIO ENCINAS CISNEROS	AMAZONAS	UGEL UTCUBAMBA	13,354	1,500	14,854
1694	012625	16607	AMAZONAS	UGEL UTCUBAMBA	6,927	1,500	8,427
1695	012630	16608	AMAZONAS	UGEL UTCUBAMBA	6,601	1,500	8,101
1696	012649	16652	AMAZONAS	UGEL UTCUBAMBA	8,576	1,500	10,076
1697	012654	16666/16666	AMAZONAS	UGEL UTCUBAMBA	6,460	1,500	7,960
1698	012673	16681	AMAZONAS	UGEL UTCUBAMBA	7,185	1,500	8,685
1699	012687	16682	AMAZONAS	UGEL UTCUBAMBA	3,500	1,500	5,000
1700	012692	16688	AMAZONAS	UGEL UTCUBAMBA	5,982	1,500	7,482
1701	012705	16754	AMAZONAS	UGEL UTCUBAMBA	3,500	1,500	5,000
1702	012710	16781	AMAZONAS	UGEL UTCUBAMBA	3,500	1,500	5,000
1703	012729	16783/16783	AMAZONAS	UGEL UTCUBAMBA	5,972	1,500	7,472
1704	012734	16785 CIRO ALEGRIA BAZAN/16785/16785 CIRO ALEGRIA BAZAN	AMAZONAS	UGEL UTCUBAMBA	7,814	1,500	9,314
1705	012748	16789	AMAZONAS	UGEL UTCUBAMBA	3,500	1,500	5,000
1706	012753	16794/16794	AMAZONAS	UGEL UTCUBAMBA	5,355	1,500	6,855
1707	012767	16795/16795	AMAZONAS	UGEL UTCUBAMBA	7,590	1,500	9,090
1708	012772	16961/16961	AMAZONAS	UGEL UTCUBAMBA	5,611	1,500	7,111
1709	012786	16962 JOSE CARLOS MARIATEGUI/16962	AMAZONAS	UGEL UTCUBAMBA	8,648	1,500	10,148
1710	012791	16986/16986	AMAZONAS	UGEL UTCUBAMBA	3,500	1,500	5,000
1711	012809	17033	AMAZONAS	UGEL UTCUBAMBA	3,500	1,500	5,000
1712	012814	17035/17035 SAGRADO CORAZON DE JESUS	AMAZONAS	UGEL UTCUBAMBA	9,699	1,500	11,199
1713	012828	17036	AMAZONAS	UGEL UTCUBAMBA	5,178	1,500	6,678
1714	012833	17040/17040	AMAZONAS	UGEL UTCUBAMBA	5,338	1,500	6,838
1715	012847	17041	AMAZONAS	UGEL UTCUBAMBA	3,500	1,500	5,000
1716	012852	17042	AMAZONAS	UGEL UTCUBAMBA	3,500	1,500	5,000
1717	012866	17053/17053	AMAZONAS	UGEL UTCUBAMBA	5,166	1,500	6,666
1718	012871	17055	AMAZONAS	UGEL UTCUBAMBA	3,500	1,500	5,000
1719	012885	17057	AMAZONAS	UGEL UTCUBAMBA	3,500	1,500	5,000
1720	012890	17059	AMAZONAS	UGEL UTCUBAMBA	4,008	1,500	5,508
1721	012908	17062/17062/17062 JOSÉ MARIA ARGUEDAS	AMAZONAS	UGEL UTCUBAMBA	11,960	1,500	13,460
1722	012913	17066	AMAZONAS	UGEL UTCUBAMBA	3,500	1,500	5,000
1723	012927	17067	AMAZONAS	UGEL UTCUBAMBA	3,500	1,500	5,000
1724	012932	17068	AMAZONAS	UGEL UTCUBAMBA	3,500	1,500	5,000
1725	012951	17077	AMAZONAS	UGEL UTCUBAMBA	3,710	1,500	5,210
1726	012970	17182	AMAZONAS	UGEL UTCUBAMBA	3,500	1,500	5,000
1727	012989	17214	AMAZONAS	UGEL UTCUBAMBA	4,573	1,500	6,073
1728	012994	17237	AMAZONAS	UGEL UTCUBAMBA	4,070	1,500	5,570
1729	013007	17239	AMAZONAS	UGEL UTCUBAMBA	3,920	1,500	5,420
1730	013012	17240 NIÑO DIOS/17240 NIÑO DIOS/17240 NIÑO DIOS	AMAZONAS	UGEL UTCUBAMBA	10,185	1,500	11,685
1731	013026	17241	AMAZONAS	UGEL UTCUBAMBA	3,500	1,500	5,000
1732	013031	17242	AMAZONAS	UGEL UTCUBAMBA	4,044	1,500	5,544
1733	013045	17243	AMAZONAS	UGEL UTCUBAMBA	3,500	1,500	5,000
1734	013050	17244	AMAZONAS	UGEL UTCUBAMBA	3,500	1,500	5,000
1735	013069	17245/17245	AMAZONAS	UGEL UTCUBAMBA	6,068	1,500	7,568
1736	013074	17301/17301	AMAZONAS	UGEL UTCUBAMBA	4,696	1,500	6,196
1737	013088	17302	AMAZONAS	UGEL UTCUBAMBA	3,500	1,500	5,000
1738	013106	17308	AMAZONAS	UGEL UTCUBAMBA	3,500	1,500	5,000
1739	013111	17309	AMAZONAS	UGEL UTCUBAMBA	5,186	1,500	6,686
1740	013125	17312	AMAZONAS	UGEL UTCUBAMBA	4,163	1,500	5,663



084 - 2017 - MINEDU

LISTADO DE LOCALES ESCOLARES QUE FORMAN PARTE DEL PROGRAMA DE MANTENIMIENTO DE LA INFRAESTRUCTURA Y MOBILIARIO DE LOS LOCALES ESCOLARES PARA EL AÑO 2017

N°	CÓDIGO DE LOCAL	NÚMERO Y NOMBRE DE INSTITUCIONES EDUCATIVAS EN EL LOCAL ESCOLAR	REGIÓN	DRE / UGEL	MONTO ASIGNADO POR MANTENIMIENTO	MONTO ADICIONAL PARA ÚTILES ESCOLARES Y DE ESCRITORIO	MONTO ASIGNADO
1741	013130	17313	AMAZONAS	UGEL UTCUBAMBA	3,500	1,500	5,000
1742	013149	17314	AMAZONAS	UGEL UTCUBAMBA	3,500	1,500	5,000
1743	013154	17315/17315	AMAZONAS	UGEL UTCUBAMBA	4,031	1,500	5,531
1744	013168	17316	AMAZONAS	UGEL UTCUBAMBA	3,767	1,500	5,267
1745	013173	17317	AMAZONAS	UGEL UTCUBAMBA	3,500	1,500	5,000
1746	013187	17327	AMAZONAS	UGEL UTCUBAMBA	3,707	1,500	5,207
1747	013192	17328	AMAZONAS	UGEL UTCUBAMBA	3,500	1,500	5,000
1748	013205	17329	AMAZONAS	UGEL UTCUBAMBA	3,500	1,500	5,000
1749	013210	17331	AMAZONAS	UGEL UTCUBAMBA	3,500	1,500	5,000
1750	013229	16606/16606/16606 SAN JOSE	AMAZONAS	UGEL UTCUBAMBA	9,630	1,500	11,130
1751	013234	17310 MIGUEL GRAU SEMINARIO/17310/17310 MIGUEL GRAU SEMINARIO	AMAZONAS	UGEL UTCUBAMBA	11,065	1,500	12,565
1752	013248	SAN JUAN	AMAZONAS	UGEL UTCUBAMBA	11,177	1,500	12,677
1753	013253	ZENOBIO ZUMAETA	AMAZONAS	UGEL UTCUBAMBA	10,771	1,500	12,271
1754	013267	ERNESTO VILLANUEVA MUÑOZ	AMAZONAS	UGEL UTCUBAMBA	10,802	1,500	12,302
1755	013272	JUAN VELASCO ALVARADO	AMAZONAS	UGEL UTCUBAMBA	10,430	1,500	11,930
1756	013286	JULIO PONCE ANTUNEZ DE MAYOLO	AMAZONAS	UGEL UTCUBAMBA	10,237	1,500	11,737
1757	013291	JOSE OLAYA BALANDRA	AMAZONAS	UGEL UTCUBAMBA	11,313	1,500	12,813
1758	013309	ANDRES AVELINO CACERES	AMAZONAS	UGEL UTCUBAMBA	4,513	1,500	6,013
1759	013314	ANTONIO RAYMONDI	AMAZONAS	UGEL UTCUBAMBA	8,535	1,500	10,035
1760	013328	LUIS ALBERTO SANCHEZ	AMAZONAS	UGEL UTCUBAMBA	7,594	1,500	9,094
1761	013333	16962 JOSE CARLOS MARIATEGUI	AMAZONAS	UGEL UTCUBAMBA	7,511	1,500	9,011
1762	013347	023	AMAZONAS	UGEL UTCUBAMBA	3,500		3,500
1763	013352	16262	AMAZONAS	UGEL UTCUBAMBA	5,254	1,500	6,754
1764	013385	17806	AMAZONAS	UGEL UTCUBAMBA	3,500	1,500	5,000
1765	013390	17782/17782/17782	AMAZONAS	UGEL UTCUBAMBA	9,339	1,500	10,839
1766	013413	17797	AMAZONAS	UGEL UTCUBAMBA	3,500	1,500	5,000
1767	013446	16678/16678/16678 PEDRO RUIZ GALLO	AMAZONAS	UGEL UTCUBAMBA	12,676	1,500	14,176
1768	013451	17784	AMAZONAS	UGEL UTCUBAMBA	3,500	1,500	5,000
1769	013465	17775/17775	AMAZONAS	UGEL UTCUBAMBA	5,503	1,500	7,003
1770	013470	17788	AMAZONAS	UGEL UTCUBAMBA	3,500	1,500	5,000
1771	013516	17790/17790	AMAZONAS	UGEL UTCUBAMBA	5,302	1,500	6,802
1772	013521	212	AMAZONAS	UGEL UTCUBAMBA	6,768		6,768
1773	013535	277	AMAZONAS	UGEL UTCUBAMBA	5,099		5,099
1774	013540	282	AMAZONAS	UGEL UTCUBAMBA	4,765		4,765
1775	013559	293	AMAZONAS	UGEL UTCUBAMBA	4,151		4,151
1776	013564	16126	AMAZONAS	UGEL UTCUBAMBA	4,166	1,500	5,666
1777	013578	16244	AMAZONAS	UGEL UTCUBAMBA	7,018	1,500	8,518
1778	013583	16245	AMAZONAS	UGEL UTCUBAMBA	9,923	1,500	11,423
1779	013597	16246/16246	AMAZONAS	UGEL UTCUBAMBA	5,500	1,500	7,000
1780	013601	16247	AMAZONAS	UGEL UTCUBAMBA	7,170	1,500	8,670
1781	013615	16249	AMAZONAS	UGEL UTCUBAMBA	8,322	1,500	9,822
1782	013620	16250/16250	AMAZONAS	UGEL UTCUBAMBA	8,845	1,500	10,345
1783	013639	16251/16251 ANTONIO PASTOR MUÑOZ	AMAZONAS	UGEL UTCUBAMBA	6,955	1,500	8,455
1784	013644	16252/16252 ANTONIO ORREGO ESPINOZA	AMAZONAS	UGEL UTCUBAMBA	8,642	1,500	10,142
1785	013658	16253	AMAZONAS	UGEL UTCUBAMBA	6,612	1,500	8,112
1786	013663	16292/16292/16292 CARLOS AUGUSTO SALAVERRY	AMAZONAS	UGEL UTCUBAMBA	6,436	1,500	7,936
1787	013677	16957 JESUS DIVINO MAESTRO/16957 JESUS DIVINO MAESTRO/16957 JESUS	AMAZONAS	UGEL UTCUBAMBA	6,125	1,500	7,625
1788	013682	16958	AMAZONAS	UGEL UTCUBAMBA	3,500	1,500	5,000
1789	013696	17207	AMAZONAS	UGEL UTCUBAMBA	3,500	1,500	5,000
1790	013700	17208/17208	AMAZONAS	UGEL UTCUBAMBA	4,429	1,500	5,929
1791	013719	17209	AMAZONAS	UGEL UTCUBAMBA	4,603	1,500	6,103
1792	013724	17210/17210	AMAZONAS	UGEL UTCUBAMBA	6,512	1,500	8,012
1793	013738	17215	AMAZONAS	UGEL UTCUBAMBA	3,500	1,500	5,000
1794	013743	17216	AMAZONAS	UGEL UTCUBAMBA	4,153	1,500	5,653
1795	013757	17217	AMAZONAS	UGEL UTCUBAMBA	4,747	1,500	6,247
1796	013762	17219	AMAZONAS	UGEL UTCUBAMBA	3,794	1,500	5,294
1797	013776	17220	AMAZONAS	UGEL UTCUBAMBA	5,583	1,500	7,083
1798	013781	17221	AMAZONAS	UGEL UTCUBAMBA	3,500	1,500	5,000
1799	013795	17228	AMAZONAS	UGEL UTCUBAMBA	3,500	1,500	5,000
1800	013804	17251	AMAZONAS	UGEL UTCUBAMBA	3,500	1,500	5,000
1801	013818	CESAR ABRAHAM VALLEJO MENDOZA	AMAZONAS	UGEL UTCUBAMBA	9,282	1,500	10,782
1802	013823	SAN PABLO	AMAZONAS	UGEL UTCUBAMBA	6,442	1,500	7,942
1803	013842	MANUEL GONZALES PRADA	AMAZONAS	UGEL UTCUBAMBA	10,356	1,500	11,856
1804	013856	276	AMAZONAS	UGEL UTCUBAMBA	4,178		4,178
1805	013861	17225	AMAZONAS	UGEL UTCUBAMBA	3,500	1,500	5,000
1806	013880	17779	AMAZONAS	UGEL UTCUBAMBA	3,500	1,500	5,000
1807	013899	17774	AMAZONAS	UGEL UTCUBAMBA	3,757	1,500	5,257
1808	013903	204	AMAZONAS	UGEL UTCUBAMBA	3,872		3,872
1809	013917	230	AMAZONAS	UGEL UTCUBAMBA	3,907		3,907
1810	013922	288	AMAZONAS	UGEL UTCUBAMBA	5,495		5,495
1811	013936	292	AMAZONAS	UGEL UTCUBAMBA	4,042		4,042
1812	013941	16026/16026	AMAZONAS	UGEL UTCUBAMBA	3,943	1,500	5,443
1813	013955	16217	AMAZONAS	UGEL UTCUBAMBA	7,505	1,500	9,005
1814	013960	16248	AMAZONAS	UGEL UTCUBAMBA	5,754	1,500	7,254
1815	013979	16601	AMAZONAS	UGEL UTCUBAMBA	3,500	1,500	5,000
1816	013984	16602/16602	AMAZONAS	UGEL UTCUBAMBA	5,770	1,500	7,270
1817	013998	16665	AMAZONAS	UGEL UTCUBAMBA	3,500	1,500	5,000
1818	014016	16793/16793 EULALIO VILLEGAS RAMOS	AMAZONAS	UGEL UTCUBAMBA	8,090	1,500	9,590
1819	014021	16992/16992 JOSE LUIS BUSTAMANTE Y RIVERO	AMAZONAS	UGEL UTCUBAMBA	6,789	1,500	8,289
1820	014035	17032	AMAZONAS	UGEL UTCUBAMBA	5,414	1,500	6,914
1821	014040	17039	AMAZONAS	UGEL UTCUBAMBA	3,500	1,500	5,000
1822	014059	17046	AMAZONAS	UGEL UTCUBAMBA	4,002	1,500	5,502
1823	014064	17052	AMAZONAS	UGEL UTCUBAMBA	3,500	1,500	5,000
1824	014078	17188/17188	AMAZONAS	UGEL UTCUBAMBA	5,139	1,500	6,639
1825	014083	17291	AMAZONAS	UGEL UTCUBAMBA	3,500	1,500	5,000
1826	014097	17326	AMAZONAS	UGEL UTCUBAMBA	4,164	1,500	5,664
1827	014101	ALBERTO ESCOBAR	AMAZONAS	UGEL UTCUBAMBA	7,083	1,500	8,583



084 - 2017 - MINEDU

LISTADO DE LOCALES ESCOLARES QUE FORMAN PARTE DEL PROGRAMA DE MANTENIMIENTO DE LA INFRAESTRUCTURA Y MOBILIARIO DE LOS LOCALES ESCOLARES PARA EL AÑO 2017

N°	CÓDIGO DE LOCAL	NÚMERO Y NOMBRE DE INSTITUCIONES EDUCATIVAS EN EL LOCAL ESCOLAR	REGIÓN	DRE / UGEL	MONTO ASIGNADO POR MANTENIMIENTO	MONTO ADICIONAL PARA ÚTILES ESCOLARES Y DE ESCRITORIO	MONTO ASIGNADO
1828	014115	HORACIO ZEVALLOS GAMEZ	AMAZONAS	UGEL UTCUBAMBA	5,546	1,500	7,046
1829	014144	233	AMAZONAS	UGEL UTCUBAMBA	4,182		4,182
1830	014158	235	AMAZONAS	UGEL UTCUBAMBA	5,836		5,836
1831	014177	291	AMAZONAS	UGEL UTCUBAMBA	3,500		3,500
1832	014182	16255	AMAZONAS	UGEL UTCUBAMBA	8,605	1,500	10,105
1833	014196	16257	AMAZONAS	UGEL UTCUBAMBA	3,500	1,500	5,000
1834	014200	16258	AMAZONAS	UGEL UTCUBAMBA	7,235	1,500	8,735
1835	014219	16260/16260 JOSE ANTONIO ENCINAS FRANCO	AMAZONAS	UGEL UTCUBAMBA	6,232	1,500	7,732
1836	014224	16667/16667 SEÑOR DE LOS MILAGROS	AMAZONAS	UGEL UTCUBAMBA	6,780	1,500	8,280
1837	014238	16686/16686	AMAZONAS	UGEL UTCUBAMBA	6,433	1,500	7,933
1838	014243	16959	AMAZONAS	UGEL UTCUBAMBA	3,716	1,500	5,216
1839	014257	17043/17043 OSCAR ALTAMIRANO QUISPE	AMAZONAS	UGEL UTCUBAMBA	8,389	1,500	9,889
1840	014262	17044/17044 DANIEL ALCIDES CARRION	AMAZONAS	UGEL UTCUBAMBA	9,110	1,500	10,610
1841	014276	17045	AMAZONAS	UGEL UTCUBAMBA	4,436	1,500	5,936
1842	014281	17047 JUAN BLAS VALERA/17047/17047 JUAN BLAS VALERA	AMAZONAS	UGEL UTCUBAMBA	12,247	1,500	13,747
1843	014295	17054	AMAZONAS	UGEL UTCUBAMBA	3,661	1,500	5,161
1844	014304	17061 SANTA RITA DE LOS ANGELES/17061 SANTA RITA DE LOS ANGELES/170	AMAZONAS	UGEL UTCUBAMBA	8,106	1,500	9,606
1845	014318	17069/17069	AMAZONAS	UGEL UTCUBAMBA	5,321	1,500	6,821
1846	014323	17246	AMAZONAS	UGEL UTCUBAMBA	4,492	1,500	5,992
1847	014337	17250	AMAZONAS	UGEL UTCUBAMBA	3,733	1,500	5,233
1848	014342	17303	AMAZONAS	UGEL UTCUBAMBA	3,500	1,500	5,000
1849	014356	17311	AMAZONAS	UGEL UTCUBAMBA	3,500	1,500	5,000
1850	014361	17325	AMAZONAS	UGEL UTCUBAMBA	4,123	1,500	5,623
1851	014375	16261/16261	AMAZONAS	UGEL UTCUBAMBA	6,156	1,500	7,656
1852	014399	17455	AMAZONAS	UGEL UTCUBAMBA	3,500	1,500	5,000
1853	014403	17456/17456	AMAZONAS	UGEL UTCUBAMBA	4,469	1,500	5,969
1854	014417	RICARDO PALMA	AMAZONAS	UGEL UTCUBAMBA	8,881	1,500	10,381
1855	014422	VIRGEN DE LAS MERCEDES	AMAZONAS	UGEL UTCUBAMBA	7,804	1,500	9,304
1856	014441	17772/17772	AMAZONAS	UGEL UTCUBAMBA	5,252	1,500	6,752
1857	014455	17804/17804 CLORINDA MATTO DE TURNER	AMAZONAS	UGEL UTCUBAMBA	8,430	1,500	9,930
1858	014479	17780/17780	AMAZONAS	UGEL UTCUBAMBA	5,078	1,500	6,578
1859	014484	17783	AMAZONAS	UGEL UTCUBAMBA	3,827	1,500	5,327
1860	014506	211	AMAZONAS	UGEL UTCUBAMBA	7,263		7,263
1861	014511	275	AMAZONAS	UGEL UTCUBAMBA	4,132		4,132
1862	014525	294	AMAZONAS	UGEL UTCUBAMBA	5,182		5,182
1863	014530	16263	AMAZONAS	UGEL UTCUBAMBA	9,368	1,500	10,868
1864	014549	16264/16264	AMAZONAS	UGEL UTCUBAMBA	6,586	1,500	8,086
1865	014554	16265	AMAZONAS	UGEL UTCUBAMBA	5,674	1,500	7,174
1866	014568	16266	AMAZONAS	UGEL UTCUBAMBA	3,500	1,500	5,000
1867	014573	16267/16267	AMAZONAS	UGEL UTCUBAMBA	7,621	1,500	9,121
1868	014587	16268	AMAZONAS	UGEL UTCUBAMBA	3,500	1,500	5,000
1869	014592	16269	AMAZONAS	UGEL UTCUBAMBA	3,500	1,500	5,000
1870	014605	16270	AMAZONAS	UGEL UTCUBAMBA	4,020	1,500	5,520
1871	014610	16271/16271	AMAZONAS	UGEL UTCUBAMBA	5,767	1,500	7,267
1872	014629	16272/16272 JOSE GALVEZ BARRENECHEA	AMAZONAS	UGEL UTCUBAMBA	6,866	1,500	8,366
1873	014634	16611/16611	AMAZONAS	UGEL UTCUBAMBA	8,630	1,500	10,130
1874	014648	16612/16612	AMAZONAS	UGEL UTCUBAMBA	5,145	1,500	6,645
1875	014653	16613	AMAZONAS	UGEL UTCUBAMBA	4,045	1,500	5,545
1876	014667	16614	AMAZONAS	UGEL UTCUBAMBA	3,500	1,500	5,000
1877	014672	16668/16668	AMAZONAS	UGEL UTCUBAMBA	7,560	1,500	9,060
1878	014686	16759/16759	AMAZONAS	UGEL UTCUBAMBA	7,396	1,500	8,896
1879	014691	16797	AMAZONAS	UGEL UTCUBAMBA	3,500	1,500	5,000
1880	014709	17201	AMAZONAS	UGEL UTCUBAMBA	4,860	1,500	6,360
1881	014714	17202	AMAZONAS	UGEL UTCUBAMBA	3,500	1,500	5,000
1882	014728	17203	AMAZONAS	UGEL UTCUBAMBA	3,500	1,500	5,000
1883	014733	17204/17204	AMAZONAS	UGEL UTCUBAMBA	4,252	1,500	5,752
1884	014747	17205	AMAZONAS	UGEL UTCUBAMBA	5,404	1,500	6,904
1885	014766	17222	AMAZONAS	UGEL UTCUBAMBA	3,500	1,500	5,000
1886	014771	17223/17223	AMAZONAS	UGEL UTCUBAMBA	5,880	1,500	7,380
1887	014785	17224	AMAZONAS	UGEL UTCUBAMBA	4,095	1,500	5,595
1888	014790	17229/17229	AMAZONAS	UGEL UTCUBAMBA	3,794	1,500	5,294
1889	014808	17230	AMAZONAS	UGEL UTCUBAMBA	3,500	1,500	5,000
1890	014827	17249	AMAZONAS	UGEL UTCUBAMBA	3,500	1,500	5,000
1891	014832	17451	AMAZONAS	UGEL UTCUBAMBA	3,500	1,500	5,000
1892	014846	17452	AMAZONAS	UGEL UTCUBAMBA	3,500	1,500	5,000
1893	014851	17453	AMAZONAS	UGEL UTCUBAMBA	3,500	1,500	5,000
1894	014865	17454/17454	AMAZONAS	UGEL UTCUBAMBA	7,179	1,500	8,679
1895	014870	PEDRO RUIZ GALLO	AMAZONAS	UGEL UTCUBAMBA	7,522	1,500	9,022
1896	014889	CEBA - LAZARO DIAZ CARRASCO	AMAZONAS	UGEL UTCUBAMBA	4,075		4,075
1897	014894	OCTAVIO ORTIZ ARRIETA	AMAZONAS	UGEL UTCUBAMBA	7,477	1,500	8,977
1898	014907	JOSE GREGORIO PAREDES AYALA	AMAZONAS	UGEL UTCUBAMBA	8,389	1,500	9,889
1899	014912	LONJA GRANDE	AMAZONAS	UGEL UTCUBAMBA	7,521		7,521
1900	014926	022	AMAZONAS	UGEL UTCUBAMBA	3,612		3,612
1901	014950	278	AMAZONAS	UGEL UTCUBAMBA	4,672		4,672
1902	014969	286	AMAZONAS	UGEL UTCUBAMBA	3,500		3,500
1903	014974	16243	AMAZONAS	UGEL UTCUBAMBA	3,697	1,500	5,197
1904	014988	16289	AMAZONAS	UGEL UTCUBAMBA	3,500	1,500	5,000
1905	014993	16290 VIRGEN DE GUADALUPE/16290	AMAZONAS	UGEL UTCUBAMBA	6,074	1,500	7,574
1906	015006	16291/16291	AMAZONAS	UGEL UTCUBAMBA	4,047	1,500	5,547
1907	015011	16293	AMAZONAS	UGEL UTCUBAMBA	6,607	1,500	8,107
1908	015025	16294/16294 JOSE ABELARDO QUIÑONES	AMAZONAS	UGEL UTCUBAMBA	10,852	1,500	12,352
1909	015030	16295	AMAZONAS	UGEL UTCUBAMBA	3,767	1,500	5,267
1910	015049	16653	AMAZONAS	UGEL UTCUBAMBA	4,078	1,500	5,578
1911	015054	16669/16669 SAN RAMON	AMAZONAS	UGEL UTCUBAMBA	7,874	1,500	9,374
1912	015068	17211	AMAZONAS	UGEL UTCUBAMBA	3,500	1,500	5,000
1913	015087	17247	AMAZONAS	UGEL UTCUBAMBA	3,500	1,500	5,000
1914	015092	17248	AMAZONAS	UGEL UTCUBAMBA	4,146	1,500	5,646



084-2017 - MINEDU

LISTADO DE LOCALES ESCOLARES QUE FORMAN PARTE DEL PROGRAMA DE MANTENIMIENTO DE LA INFRAESTRUCTURA Y MOBILIARIO DE LOS LOCALES ESCOLARES PARA EL AÑO 2017

N°	CÓDIGO DE LOCAL	NÚMERO Y NOMBRE DE INSTITUCIONES EDUCATIVAS EN EL LOCAL ESCOLAR	REGIÓN	DRE / UGEL	MONTO ASIGNADO POR MANTENIMIENTO	MONTO ADICIONAL PARA ÚTILES ESCOLARES Y DE ESCRITORIO	MONTO ASIGNADO
1915	015105	16784/16784	AMAZONAS	UGEL UTCUBAMBA	4,883	1,500	6,383
1916	015110	ENRIQUE LOPEZ ALBUJAR	AMAZONAS	UGEL UTCUBAMBA	4,979	1,500	6,479
1917	015129	VICTOR ANDRES BELAUDE	AMAZONAS	UGEL UTCUBAMBA	7,718	1,500	9,218
1918	015134	PEDRO APOSTOL	AMAZONAS	UGEL UTCUBAMBA	7,281	1,500	8,781
1919	095507	17812	AMAZONAS	UGEL UTCUBAMBA	3,500	1,500	5,000
1920	490720	17825	AMAZONAS	UGEL UTCUBAMBA	3,500	1,500	5,000
1921	505444	17794	AMAZONAS	UGEL UTCUBAMBA	3,500	1,500	5,000
1922	518234	17824	AMAZONAS	UGEL UTCUBAMBA	3,500	1,500	5,000
1923	518248	17807	AMAZONAS	UGEL UTCUBAMBA	3,500	1,500	5,000
1924	518267	17778/17778	AMAZONAS	UGEL UTCUBAMBA	5,703	1,500	7,203
1925	518272	17808	AMAZONAS	UGEL UTCUBAMBA	3,500	1,500	5,000
1926	518286	17801	AMAZONAS	UGEL UTCUBAMBA	3,500	1,500	5,000
1927	518309	17809	AMAZONAS	UGEL UTCUBAMBA	3,500	1,500	5,000
1928	518328	17814	AMAZONAS	UGEL UTCUBAMBA	3,555	1,500	5,055
1929	518347	17786/17786/17786	AMAZONAS	UGEL UTCUBAMBA	10,391	1,500	11,891
1930	518352	17796	AMAZONAS	UGEL UTCUBAMBA	3,500	1,500	5,000
1931	518371	17826	AMAZONAS	UGEL UTCUBAMBA	3,500	1,500	5,000
1932	518390	17805 HOGAR DE CRISTO	AMAZONAS	UGEL UTCUBAMBA	4,110		4,110
1933	518408	16261 INDOAMERICA	AMAZONAS	UGEL UTCUBAMBA	6,502	1,500	8,002
1934	518413	17785/17785	AMAZONAS	UGEL UTCUBAMBA	6,041	1,500	7,541
1935	518432	17813	AMAZONAS	UGEL UTCUBAMBA	3,500	1,500	5,000
1936	518804	284	AMAZONAS	UGEL UTCUBAMBA	6,301		6,301
1937	524819	17823	AMAZONAS	UGEL UTCUBAMBA	3,500	1,500	5,000
1938	536389	17827	AMAZONAS	UGEL UTCUBAMBA	3,500	1,500	5,000
1939	542465	TUPAC YUPANQUI	AMAZONAS	UGEL UTCUBAMBA	6,490	1,500	7,990
1940	554415	17829 EMILIO GUIMOYE HERNANDEZ	AMAZONAS	UGEL UTCUBAMBA	4,396	1,500	5,896
1941	564396	17828 PERCY RAFAEL USUETA MAMANY	AMAZONAS	UGEL UTCUBAMBA	3,500	1,500	5,000
1942	568549	223	AMAZONAS	UGEL UTCUBAMBA	3,500		3,500
1943	568554	224	AMAZONAS	UGEL UTCUBAMBA	4,251		4,251
1944	568568	227	AMAZONAS	UGEL UTCUBAMBA	3,500		3,500
1945	568573	228	AMAZONAS	UGEL UTCUBAMBA	4,321		4,321
1946	568587	296	AMAZONAS	UGEL UTCUBAMBA	4,115		4,115
1947	568592	297	AMAZONAS	UGEL UTCUBAMBA	6,187		6,187
1948	568610	299	AMAZONAS	UGEL UTCUBAMBA	4,123		4,123
1949	568629	300	AMAZONAS	UGEL UTCUBAMBA	4,799		4,799
1950	568634	301	AMAZONAS	UGEL UTCUBAMBA	3,500		3,500
1951	568648	302	AMAZONAS	UGEL UTCUBAMBA	4,345		4,345
1952	568653	303	AMAZONAS	UGEL UTCUBAMBA	4,387		4,387
1953	568667	304	AMAZONAS	UGEL UTCUBAMBA	3,731		3,731
1954	568686	306	AMAZONAS	UGEL UTCUBAMBA	4,496		4,496
1955	568709	308	AMAZONAS	UGEL UTCUBAMBA	4,172		4,172
1956	568733	311	AMAZONAS	UGEL UTCUBAMBA	3,713		3,713
1957	568747	312	AMAZONAS	UGEL UTCUBAMBA	4,416		4,416
1958	568752	313	AMAZONAS	UGEL UTCUBAMBA	3,500		3,500
1959	568766	314	AMAZONAS	UGEL UTCUBAMBA	3,713		3,713
1960	568771	315	AMAZONAS	UGEL UTCUBAMBA	3,500		3,500
1961	569172	316	AMAZONAS	UGEL UTCUBAMBA	4,153		4,153
1962	569737	318	AMAZONAS	UGEL UTCUBAMBA	4,182		4,182
1963	569742	319	AMAZONAS	UGEL UTCUBAMBA	3,771		3,771
1964	569822	320	AMAZONAS	UGEL UTCUBAMBA	3,500		3,500
1965	569841	321	AMAZONAS	UGEL UTCUBAMBA	3,500		3,500
1966	569855	322	AMAZONAS	UGEL UTCUBAMBA	3,500		3,500
1967	569860	325	AMAZONAS	UGEL UTCUBAMBA	3,938		3,938
1968	569879	326	AMAZONAS	UGEL UTCUBAMBA	3,500		3,500
1969	578609	17830 MARIA MONTESSORI	AMAZONAS	UGEL UTCUBAMBA	3,500	1,500	5,000
1970	580607	17836 SILVIA CORIPUNA SAYCO	AMAZONAS	UGEL UTCUBAMBA	3,500	1,500	5,000
1971	580612	17831 JOSE MARIA ESCRIBA DE BALAGUER	AMAZONAS	UGEL UTCUBAMBA	3,500	1,500	5,000
1972	614339	17841	AMAZONAS	UGEL UTCUBAMBA	3,500	1,500	5,000
1973	615211	17832	AMAZONAS	UGEL UTCUBAMBA	3,500	1,500	5,000
1974	629190	17071 SEÑOR DE LOS MILAGROS	AMAZONAS	UGEL UTCUBAMBA	6,600	1,500	8,100
1975	636906	17833	AMAZONAS	UGEL UTCUBAMBA	3,661	1,500	5,161
1976	636911	323	AMAZONAS	UGEL UTCUBAMBA	4,668		4,668
1977	636930	325	AMAZONAS	UGEL UTCUBAMBA	3,500		3,500
1978	636949	326	AMAZONAS	UGEL UTCUBAMBA	3,500		3,500
1979	636954	327	AMAZONAS	UGEL UTCUBAMBA	5,397		5,397
1980	636968	328	AMAZONAS	UGEL UTCUBAMBA	5,552		5,552
1981	645675	ABRAHAM VALDELOMAR	AMAZONAS	UGEL UTCUBAMBA	6,740	1,500	8,240
1982	645680	JORGE BASADRE	AMAZONAS	UGEL UTCUBAMBA	12,551	1,500	14,051
1983	646868	17835 RAMON CASTILLA	AMAZONAS	UGEL UTCUBAMBA	3,500	1,500	5,000
1984	650501	17078	AMAZONAS	UGEL UTCUBAMBA	3,500	1,500	5,000
1985	650515	17834	AMAZONAS	UGEL UTCUBAMBA	3,500	1,500	5,000
1986	651157	16609	AMAZONAS	UGEL UTCUBAMBA	4,433	1,500	5,933
1987	689706	330	AMAZONAS	UGEL UTCUBAMBA	3,500		3,500
1988	689711	331	AMAZONAS	UGEL UTCUBAMBA	3,562		3,562
1989	689725	332	AMAZONAS	UGEL UTCUBAMBA	4,124		4,124
1990	689730	333	AMAZONAS	UGEL UTCUBAMBA	3,500		3,500
1991	689749	334	AMAZONAS	UGEL UTCUBAMBA	3,806		3,806
1992	689754	335	AMAZONAS	UGEL UTCUBAMBA	3,500		3,500
1993	689768	336	AMAZONAS	UGEL UTCUBAMBA	3,500		3,500
1994	689773	337	AMAZONAS	UGEL UTCUBAMBA	4,852		4,852
1995	689787	338	AMAZONAS	UGEL UTCUBAMBA	3,500		3,500
1996	692054	17837	AMAZONAS	UGEL UTCUBAMBA	3,612	1,500	5,112
1997	692068	17838 SAGRADO CORAZON DE JESUS	AMAZONAS	UGEL UTCUBAMBA	3,500	1,500	5,000
1998	692643	17843 SANTOS ENRIQUE IZQUIERDO SUAREZ	AMAZONAS	UGEL UTCUBAMBA	3,500	1,500	5,000
1999	700662	17839	AMAZONAS	UGEL UTCUBAMBA	3,500	1,500	5,000
2000	729203	021	AMAZONAS	UGEL UTCUBAMBA	3,500		3,500
2001	729217	066	AMAZONAS	UGEL UTCUBAMBA	3,500		3,500



084-2017-MINEDU

LISTADO DE LOCALES ESCOLARES QUE FORMAN PARTE DEL PROGRAMA DE MANTENIMIENTO DE LA INFRAESTRUCTURA Y MOBILIARIO DE LOS LOCALES ESCOLARES PARA EL AÑO 2017

N°	CÓDIGO DE LOCAL	NÚMERO Y NOMBRE DE INSTITUCIONES EDUCATIVAS EN EL LOCAL ESCOLAR	REGIÓN	DRE / UGEL	MONTO ASIGNADO POR MANTENIMIENTO	MONTO ADICIONAL PARA ÚTILES ESCOLARES Y DE ESCRITORIO	MONTO ASIGNADO
2002	729222	024	AMAZONAS	UGEL UTCUBAMBA	3,846		3,846
2003	729279	PILAR NORES DE GARCIA	AMAZONAS	UGEL UTCUBAMBA	3,500		3,500
2004	729284	339	AMAZONAS	UGEL UTCUBAMBA	3,584		3,584
2005	729298	340	AMAZONAS	UGEL UTCUBAMBA	3,500		3,500
2006	729302	341	AMAZONAS	UGEL UTCUBAMBA	3,500		3,500
2007	729316	342	AMAZONAS	UGEL UTCUBAMBA	4,142		4,142
2008	729321	343	AMAZONAS	UGEL UTCUBAMBA	3,500		3,500
2009	729335	MARIO VARGAS LLOSA	AMAZONAS	UGEL UTCUBAMBA	4,993	1,500	6,493
2010	733375	344	AMAZONAS	UGEL UTCUBAMBA	3,500		3,500
2011	733380	17842	AMAZONAS	UGEL UTCUBAMBA	3,500	1,500	5,000
2012	739805	17840	AMAZONAS	UGEL UTCUBAMBA	3,500	1,500	5,000
2013	770099	346	AMAZONAS	UGEL UTCUBAMBA	3,500		3,500
2014	770103	347	AMAZONAS	UGEL UTCUBAMBA	3,500		3,500
2015	770117	348	AMAZONAS	UGEL UTCUBAMBA	3,500		3,500
2016	770122	349	AMAZONAS	UGEL UTCUBAMBA	3,500		3,500
2017	770136	350	AMAZONAS	UGEL UTCUBAMBA	3,500		3,500
2018	770141	351	AMAZONAS	UGEL UTCUBAMBA	3,500		3,500
2019	770155	352	AMAZONAS	UGEL UTCUBAMBA	3,500		3,500
2020	770160	353	AMAZONAS	UGEL UTCUBAMBA	3,500		3,500
2021	770179	345	AMAZONAS	UGEL UTCUBAMBA	3,500		3,500
2022	793185	354	AMAZONAS	UGEL UTCUBAMBA	3,500		3,500
2023	793190	355	AMAZONAS	UGEL UTCUBAMBA	3,500		3,500
2024	793208	356	AMAZONAS	UGEL UTCUBAMBA	3,759		3,759
2025	811882	CEBA - FRANCISCO IZQUIERDO RIOS/CEBA - FRANCISCO IZQUIERDO RIOS	AMAZONAS	UGEL UTCUBAMBA	5,248		5,248
2026	017703	024	ANCASH	UGEL AJIA	3,500		3,500
2027	017717	265 INMACULADA NIÑA MARIA	ANCASH	UGEL AJIA	4,794		4,794
2028	017722	422	ANCASH	UGEL AJIA	3,500		3,500
2029	017736	86135	ANCASH	UGEL AJIA	7,173	1,500	8,673
2030	017741	86136/86136	ANCASH	UGEL AJIA	8,612	1,500	10,112
2031	017755	86137	ANCASH	UGEL AJIA	3,989	1,500	5,489
2032	017760	86138/86138	ANCASH	UGEL AJIA	6,143	1,500	7,643
2033	017779	86139	ANCASH	UGEL AJIA	3,668	1,500	5,168
2034	017784	86140	ANCASH	UGEL AJIA	3,500	1,500	5,000
2035	017798	86162	ANCASH	UGEL AJIA	3,500	1,500	5,000
2036	017802	86852	ANCASH	UGEL AJIA	3,500	1,500	5,000
2037	017816	GABINO URIBE ANTUNEZ	ANCASH	UGEL AJIA	8,813	1,500	10,313
2038	017821	AJIA	ANCASH	UGEL AJIA	6,845		6,845
2039	017835	AJIA	ANCASH	UGEL AJIA	5,649		5,649
2040	017840	273	ANCASH	UGEL AJIA	3,500		3,500
2041	017859	421	ANCASH	UGEL AJIA	3,500		3,500
2042	017864	424	ANCASH	UGEL AJIA	4,011		4,011
2043	017878	425	ANCASH	UGEL AJIA	3,500		3,500
2044	017883	86153	ANCASH	UGEL AJIA	6,611	1,500	8,111
2045	017897	86154/86154	ANCASH	UGEL AJIA	8,053	1,500	9,553
2046	017901	86155	ANCASH	UGEL AJIA	3,988	1,500	5,488
2047	017915	86170	ANCASH	UGEL AJIA	3,591	1,500	5,091
2048	017920	86709/86709	ANCASH	UGEL AJIA	8,537	1,500	10,037
2049	017939	86710/86710	ANCASH	UGEL AJIA	6,005	1,500	7,505
2050	017958	86916/86916	ANCASH	UGEL AJIA	5,435	1,500	6,935
2051	017977	321	ANCASH	UGEL AJIA	3,500		3,500
2052	017982	86161/86161	ANCASH	UGEL AJIA	8,305	1,500	9,805
2053	017996	86173	ANCASH	UGEL AJIA	3,500	1,500	5,000
2054	018000	310	ANCASH	UGEL AJIA	3,651		3,651
2055	018019	337	ANCASH	UGEL AJIA	3,973		3,973
2056	018024	423	ANCASH	UGEL AJIA	3,500		3,500
2057	018038	86144	ANCASH	UGEL AJIA	6,671	1,500	8,171
2058	018043	86145	ANCASH	UGEL AJIA	4,950	1,500	6,450
2059	018057	86146	ANCASH	UGEL AJIA	5,178	1,500	6,678
2060	018062	86147/86147/86147	ANCASH	UGEL AJIA	11,854	1,500	13,354
2061	018076	86148	ANCASH	UGEL AJIA	3,500	1,500	5,000
2062	018081	86149	ANCASH	UGEL AJIA	5,033	1,500	6,533
2063	018095	86165	ANCASH	UGEL AJIA	3,500	1,500	5,000
2064	018104	86166	ANCASH	UGEL AJIA	3,500	1,500	5,000
2065	018118	86167/86167	ANCASH	UGEL AJIA	4,062	1,500	5,562
2066	018123	VICENTE GUERRERO PALACIOS	ANCASH	UGEL AJIA	10,361	1,500	11,861
2067	018137	289	ANCASH	UGEL AJIA	3,500		3,500
2068	018142	396	ANCASH	UGEL AJIA	3,500		3,500
2069	018156	86151	ANCASH	UGEL AJIA	6,042	1,500	7,542
2070	018161	86152	ANCASH	UGEL AJIA	4,636	1,500	6,136
2071	018175	86168	ANCASH	UGEL AJIA	3,500	1,500	5,000
2072	018180	86832	ANCASH	UGEL AJIA	3,500	1,500	5,000
2073	018199	SANTIAGO ANTUNEZ DE MAYOLO	ANCASH	UGEL AJIA	5,643	1,500	7,143
2074	524353	86917	ANCASH	UGEL AJIA	3,500	1,500	5,000
2075	555877	CPED - 86145	ANCASH	UGEL AJIA	4,136	1,500	5,636
2076	555882	SAN PEDRO	ANCASH	UGEL AJIA	6,429	1,500	7,929
2077	556570	HUAYUP	ANCASH	UGEL AJIA	3,500	1,500	5,000
2078	683988	441	ANCASH	UGEL AJIA	3,500		3,500
2079	683993	442	ANCASH	UGEL AJIA	3,500		3,500
2080	684006	431	ANCASH	UGEL AJIA	3,572		3,572
2081	793213	2605	ANCASH	UGEL AJIA	3,500		3,500
2082	018203	150 MARIA AUXILIADORA	ANCASH	UGEL ANTONIO RAYMONDI	5,471		5,471
2083	018217	406	ANCASH	UGEL ANTONIO RAYMONDI	3,500		3,500
2084	018222	86174 CESAR ABRAHAM VALLEJO MENDOZA	ANCASH	UGEL ANTONIO RAYMONDI	10,685	1,500	12,185
2085	018236	86177	ANCASH	UGEL ANTONIO RAYMONDI	4,302	1,500	5,802
2086	018241	86188	ANCASH	UGEL ANTONIO RAYMONDI	3,500	1,500	5,000
2087	018255	86189	ANCASH	UGEL ANTONIO RAYMONDI	3,984	1,500	5,484
2088	018260	86190	ANCASH	UGEL ANTONIO RAYMONDI	4,759	1,500	6,259

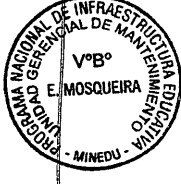

084 - 2017 - MINEDU

LISTADO DE LOCALES ESCOLARES QUE FORMAN PARTE DEL PROGRAMA DE MANTENIMIENTO DE LA INFRAESTRUCTURA Y MOBILIARIO DE LOS LOCALES ESCOLARES PARA EL AÑO 2017

N°	CÓDIGO DE LOCAL	NÚMERO Y NOMBRE DE INSTITUCIONES EDUCATIVAS EN EL LOCAL ESCOLAR	REGIÓN	DRE / UGEL	MONTO ASIGNADO POR MANTENIMIENTO	MONTO ADICIONAL PARA ÚTILES ESCOLARES Y DE ESCRITORIO	MONTO ASIGNADO
2089	018279	86773 ISABEL FLORES DE OLIVA	ANCASH	UGEL ANTONIO RAYMONDI	4,226	1,500	5,726
2090	018284	86957/86957	ANCASH	UGEL ANTONIO RAYMONDI	4,730	1,500	6,230
2091	018302	86979	ANCASH	UGEL ANTONIO RAYMONDI	3,500	1,500	5,000
2092	018316	ANTONIO RAIMONDI/CEBA - ANTONIO RAIMONDI	ANCASH	UGEL ANTONIO RAYMONDI	11,412	1,500	12,912
2093	018321	238	ANCASH	UGEL ANTONIO RAYMONDI	4,095		4,095
2094	018335	408	ANCASH	UGEL ANTONIO RAYMONDI	4,689		4,689
2095	018340	86180	ANCASH	UGEL ANTONIO RAYMONDI	6,769	1,500	8,269
2096	018359	86181/JOSE CARLOS MARIATEGUI	ANCASH	UGEL ANTONIO RAYMONDI	7,212	1,500	8,712
2097	018364	86182	ANCASH	UGEL ANTONIO RAYMONDI	3,500	1,500	5,000
2098	018383	86194/86194/VICTOR ANDRES BELAUNDE	ANCASH	UGEL ANTONIO RAYMONDI	9,381	1,500	10,881
2099	018397	86196	ANCASH	UGEL ANTONIO RAYMONDI	4,057	1,500	5,557
2100	018401	86201 VIRGEN DEL ROSARIO	ANCASH	UGEL ANTONIO RAYMONDI	7,569	1,500	9,069
2101	018415	86956	ANCASH	UGEL ANTONIO RAYMONDI	3,500	1,500	5,000
2102	018420	86976	ANCASH	UGEL ANTONIO RAYMONDI	3,892	1,500	5,392
2103	018439	SANTIAGO ANTUNEZ DE MAYOLO	ANCASH	UGEL ANTONIO RAYMONDI	8,946	1,500	10,446
2104	018444	256	ANCASH	UGEL ANTONIO RAYMONDI	4,803		4,803
2105	018458	86183 RICARDO PALMA SORIANO	ANCASH	UGEL ANTONIO RAYMONDI	8,559	1,500	10,059
2106	018463	86185	ANCASH	UGEL ANTONIO RAYMONDI	4,644	1,500	6,144
2107	018477	86203	ANCASH	UGEL ANTONIO RAYMONDI	3,500	1,500	5,000
2108	018482	86204	ANCASH	UGEL ANTONIO RAYMONDI	4,404	1,500	5,904
2109	018496	86858	ANCASH	UGEL ANTONIO RAYMONDI	3,500	1,500	5,000
2110	018509	86982	ANCASH	UGEL ANTONIO RAYMONDI	3,529	1,500	5,029
2111	018514	VICTOR RAUL HAYA DE LA TORRE	ANCASH	UGEL ANTONIO RAYMONDI	8,358	1,500	9,858
2112	018533	237	ANCASH	UGEL ANTONIO RAYMONDI	5,813		5,813
2113	018547	86178 MICAELA BASTIDAS PUYUCAWA	ANCASH	UGEL ANTONIO RAYMONDI	9,107	1,500	10,607
2114	018552	86179	ANCASH	UGEL ANTONIO RAYMONDI	4,784	1,500	6,284
2115	018566	86191 DANIEL ALCIDES CARRION GARCIA/86191 DANIEL ALCIDES CARRION GA	ANCASH	UGEL ANTONIO RAYMONDI	5,020	1,500	6,520
2116	018571	86195	ANCASH	UGEL ANTONIO RAYMONDI	4,056	1,500	5,556
2117	018585	86263	ANCASH	UGEL ANTONIO RAYMONDI	3,500	1,500	5,000
2118	018590	86980/86980	ANCASH	UGEL ANTONIO RAYMONDI	6,838	1,500	8,338
2119	018608	JULIO C. TELLO	ANCASH	UGEL ANTONIO RAYMONDI	13,170	1,500	14,670
2120	018613	276	ANCASH	UGEL ANTONIO RAYMONDI	5,586		5,586
2121	018627	347	ANCASH	UGEL ANTONIO RAYMONDI	3,627		3,627
2122	018632	409	ANCASH	UGEL ANTONIO RAYMONDI	3,521		3,521
2123	018646	413	ANCASH	UGEL ANTONIO RAYMONDI	3,604		3,604
2124	018651	86186 JOSE ANTONIO ENCINAS FRANCO	ANCASH	UGEL ANTONIO RAYMONDI	7,425	1,500	8,925
2125	018665	86187	ANCASH	UGEL ANTONIO RAYMONDI	5,499	1,500	6,999
2126	018670	86206/86206	ANCASH	UGEL ANTONIO RAYMONDI	6,011	1,500	7,511
2127	018689	86207	ANCASH	UGEL ANTONIO RAYMONDI	3,509	1,500	5,009
2128	018707	86209/86209	ANCASH	UGEL ANTONIO RAYMONDI	6,235	1,500	7,735
2129	018712	86231 MANUEL GONZALES PRADA	ANCASH	UGEL ANTONIO RAYMONDI	8,758	1,500	10,258
2130	018726	86737 JORGE NONNI MAINETTI/86737 JORGE NONNI MAINETTI	ANCASH	UGEL ANTONIO RAYMONDI	11,447	1,500	12,947
2131	018731	86738 EL AMAUTA JOSE MARIA ARGUEDAS ALTAMIRANO/86738 EL AMAUTA	ANCASH	UGEL ANTONIO RAYMONDI	11,674	1,500	13,174
2132	018745	86739 ALBERT EINSTEIN	ANCASH	UGEL ANTONIO RAYMONDI	4,204	1,500	5,704
2133	018750	86740	ANCASH	UGEL ANTONIO RAYMONDI	5,154	1,500	6,654
2134	018769	86741	ANCASH	UGEL ANTONIO RAYMONDI	3,500	1,500	5,000
2135	018774	86806/86806/86806 NICEFORO HORACIO ZEBALLOS GAMEZ	ANCASH	UGEL ANTONIO RAYMONDI	9,350	1,500	10,850
2136	018793	86918/86918	ANCASH	UGEL ANTONIO RAYMONDI	4,615	1,500	6,115
2137	018806	86933	ANCASH	UGEL ANTONIO RAYMONDI	3,500	1,500	5,000
2138	018811	86977	ANCASH	UGEL ANTONIO RAYMONDI	3,500	1,500	5,000
2139	018825	86981	ANCASH	UGEL ANTONIO RAYMONDI	4,524	1,500	6,024
2140	018830	SANTA ISABEL	ANCASH	UGEL ANTONIO RAYMONDI	9,062	1,500	10,562
2141	018849	379	ANCASH	UGEL ANTONIO RAYMONDI	3,757		3,757
2142	018854	410	ANCASH	UGEL ANTONIO RAYMONDI	3,813		3,813
2143	018868	86192	ANCASH	UGEL ANTONIO RAYMONDI	5,925	1,500	7,425
2144	018873	86197/86197	ANCASH	UGEL ANTONIO RAYMONDI	4,046	1,500	5,546
2145	018887	86199	ANCASH	UGEL ANTONIO RAYMONDI	3,743	1,500	5,243
2146	018892	CRISTO JESUS	ANCASH	UGEL ANTONIO RAYMONDI	5,958	1,500	7,458
2147	332486	TUPAC AMARU II	ANCASH	UGEL ANTONIO RAYMONDI	7,149	1,500	8,649
2148	510855	LLAMELLIN	ANCASH	UGEL ANTONIO RAYMONDI	8,784		8,784
2149	524616	86983 DOMINGO SAVIO	ANCASH	UGEL ANTONIO RAYMONDI	4,083	1,500	5,583
2150	524635	MARIANO MELGAR Y VALDIVIESO	ANCASH	UGEL ANTONIO RAYMONDI	9,475	1,500	10,975
2151	524640	407	ANCASH	UGEL ANTONIO RAYMONDI	3,564		3,564
2152	524659	412 SANTO DOMINGO SAVIO	ANCASH	UGEL ANTONIO RAYMONDI	5,393		5,393
2153	524664	86192	ANCASH	UGEL ANTONIO RAYMONDI	6,620	1,500	8,120
2154	532391	86200	ANCASH	UGEL ANTONIO RAYMONDI	6,156	1,500	7,656
2155	539806	411	ANCASH	UGEL ANTONIO RAYMONDI	3,500		3,500
2156	564527	PADRE DANIEL	ANCASH	UGEL ANTONIO RAYMONDI	4,313		4,313
2157	564532	PADRE MARIO	ANCASH	UGEL ANTONIO RAYMONDI	3,637		3,637
2158	588415	MONSEÑOR MARCO LIBARDONI	ANCASH	UGEL ANTONIO RAYMONDI	4,790		4,790
2159	588769	86984 SAGRADO CORAZON DE JESUS/86984 SAGRADO CORAZON DE JESUS	ANCASH	UGEL ANTONIO RAYMONDI	9,429	1,500	10,929
2160	631409	034 SANTA TERESA DE CALCUTA	ANCASH	UGEL ANTONIO RAYMONDI	4,226		4,226
2161	631414	035 VIRGEN PURISIMA	ANCASH	UGEL ANTONIO RAYMONDI	3,500		3,500
2162	631428	037 ISABEL LA CATOLICA	ANCASH	UGEL ANTONIO RAYMONDI	3,500		3,500
2163	668780	191	ANCASH	UGEL ANTONIO RAYMONDI	3,500		3,500
2164	668799	192	ANCASH	UGEL ANTONIO RAYMONDI	3,512		3,512
2165	668803	193	ANCASH	UGEL ANTONIO RAYMONDI	3,500		3,500
2166	668817	194	ANCASH	UGEL ANTONIO RAYMONDI	3,500		3,500
2167	668822	223	ANCASH	UGEL ANTONIO RAYMONDI	3,697		3,697
2168	668836	442	ANCASH	UGEL ANTONIO RAYMONDI	3,500		3,500
2169	764357	027	ANCASH	UGEL ANTONIO RAYMONDI	3,500		3,500
2170	764362	568	ANCASH	UGEL ANTONIO RAYMONDI	3,500		3,500
2171	793227	2606	ANCASH	UGEL ANTONIO RAYMONDI	3,500		3,500
2172	793232	2607	ANCASH	UGEL ANTONIO RAYMONDI	3,500		3,500
2173	801114	89546	ANCASH	UGEL ANTONIO RAYMONDI	5,012	1,500	6,512
2174	814041	037 ISABEL LA CATOLICA	ANCASH	UGEL ANTONIO RAYMONDI	5,004	1,500	6,504
2175	018905	125 ANGELITOS DE MAMA ASHU	ANCASH	UGEL ASUNCIÓN	7,291		7,291



LISTADO DE LOCALES ESCOLARES QUE FORMAN PARTE DEL PROGRAMA DE MANTENIMIENTO DE LA INFRAESTRUCTURA Y MOBILIARIO DE LOS LOCALES ESCOLARES PARA EL AÑO 2017

N°	CÓDIGO DE LOCAL	NÚMERO Y NOMBRE DE INSTITUCIONES EDUCATIVAS EN EL LOCAL ESCOLAR	REGIÓN	DRE / UGEL	MONTO ASIGNADO POR MANTENIMIENTO	MONTO ADICIONAL PARA ÚTILES ESCOLARES Y DE ESCRITORIO	MONTO ASIGNADO
2176	018910	409 ANGELITOS DE SAN MIGUEL	ANCASH	UGEL ASUNCIÓN	3,500		3,500
2177	018934	412 LOS HIJOS DE SANTA TERESITA DE HUALLIN/86399	ANCASH	UGEL ASUNCIÓN	6,086	1,500	7,586
2178	018948	MAESTRO UGO DE CENSI 86339	ANCASH	UGEL ASUNCIÓN	12,399	1,500	13,899
2179	018953	410 JULIO C. TELLO/86345 JULIO C. TELLO/86345 JULIO C. TELLO	ANCASH	UGEL ASUNCIÓN	10,045	1,500	11,545
2180	018967	86396 OSCAR COLCHADO LUCIO	ANCASH	UGEL ASUNCIÓN	4,383	1,500	5,883
2181	018972	86397 JUAN SANTOS ATAHUALPA	ANCASH	UGEL ASUNCIÓN	4,325	1,500	5,825
2182	018986	86398 ANTONIO BRACK EGG	ANCASH	UGEL ASUNCIÓN	3,500	1,500	5,000
2183	018991	86399 JUAN PABLO II	ANCASH	UGEL ASUNCIÓN	5,158	1,500	6,658
2184	019009	86767 ZOILA AURORA CACERES MORENO	ANCASH	UGEL ASUNCIÓN	5,067	1,500	6,567
2185	019014	86841 VICENTE Y URSULA DE CENSI	ANCASH	UGEL ASUNCIÓN	8,549	1,500	10,049
2186	019028	414 VIRGENCITA DE LAS NIEVES/86945 SANTA CRUZ DE RAYAN	ANCASH	UGEL ASUNCIÓN	7,183	1,500	8,683
2187	019033	86982 DOMINGO SAVIO	ANCASH	UGEL ASUNCIÓN	3,500	1,500	5,000
2188	019047	86984 SAN MIGUEL DE GOYLLARHUANCA	ANCASH	UGEL ASUNCIÓN	3,570	1,500	5,070
2189	019052	AMAUTA ATUSPARIA/CEBA - AMAUTA ATUSPARIA/CHACAS	ANCASH	UGEL ASUNCIÓN	13,614	1,500	15,114
2190	019066	CESAR VALLEJO	ANCASH	UGEL ASUNCIÓN	6,855	1,500	8,355
2191	019090	296 CORAZON DE JESUS	ANCASH	UGEL ASUNCIÓN	3,500		3,500
2192	019108	354 SAN MIGUELITO	ANCASH	UGEL ASUNCIÓN	3,983		3,983
2193	019113	408 NIÑO JESUS	ANCASH	UGEL ASUNCIÓN	3,862		3,862
2194	019127	86340 ALFREDO BRYCE ECHENIQUE	ANCASH	UGEL ASUNCIÓN	3,992	1,500	5,492
2195	019132	86341 MARIO VARGAS LOSA	ANCASH	UGEL ASUNCIÓN	3,500	1,500	5,000
2196	019146	86342 PEDRO KOCHATZIN/86342 PEDRO KOCHATZIN	ANCASH	UGEL ASUNCIÓN	8,420	1,500	9,920
2197	019151	86343 PADRE LORENZO SALINETTI	ANCASH	UGEL ASUNCIÓN	9,182	1,500	10,682
2198	019165	86344 JAVIER HERAUD PEREZ/86344 JAVIER HERAUD PEREZ	ANCASH	UGEL ASUNCIÓN	10,635	1,500	12,135
2199	019170	86781 CARLOS NORIEGA/86781 CARLOS NORIEGA	ANCASH	UGEL ASUNCIÓN	6,091	1,500	7,591
2200	019189	86796 SANTA ROSA DE TAZAPAMPA	ANCASH	UGEL ASUNCIÓN	3,500	1,500	5,000
2201	019194	86828 DANIEL BADIALI	ANCASH	UGEL ASUNCIÓN	3,500	1,500	5,000
2202	019207	413 MI PEQUEÑO PARAISO DE LAS RIMARIMAS/86840 MAESTRO DIVINO/8684	ANCASH	UGEL ASUNCIÓN	9,551	1,500	11,051
2203	019212	86886 WALTER PEÑALOZA RAMELA	ANCASH	UGEL ASUNCIÓN	3,500	1,500	5,000
2204	019226	86899 JESUS EL BUEN PASTOR	ANCASH	UGEL ASUNCIÓN	3,500	1,500	5,000
2205	019231	86942 VIRGEN DEL ROSARIO DE CACARAY	ANCASH	UGEL ASUNCIÓN	3,500	1,500	5,000
2206	019245	86980 DON JOSE DE SAN MARTIN	ANCASH	UGEL ASUNCIÓN	3,500	1,500	5,000
2207	525041	MARIA AUXILIADORA	ANCASH	UGEL ASUNCIÓN	9,992	1,500	11,492
2208	525055	AMIGUITOS DE ALAMEDA	ANCASH	UGEL ASUNCIÓN	6,830		6,830
2209	610398	415	ANCASH	UGEL ASUNCIÓN	3,500		3,500
2210	610402	416	ANCASH	UGEL ASUNCIÓN	3,500		3,500
2211	680621	443	ANCASH	UGEL ASUNCIÓN	3,500		3,500
2212	680635	444	ANCASH	UGEL ASUNCIÓN	3,500		3,500
2213	761542	579	ANCASH	UGEL ASUNCIÓN	3,500		3,500
2214	789739	2608	ANCASH	UGEL ASUNCIÓN	3,500		3,500
2215	801072	89542	ANCASH	UGEL ASUNCIÓN	4,911	1,500	6,411
2216	019269	047	ANCASH	UGEL BOLOGNESI	6,490		6,490
2217	019274	375	ANCASH	UGEL BOLOGNESI	3,500		3,500
2218	019288	452	ANCASH	UGEL BOLOGNESI	6,362		6,362
2219	019293	CHIQUIAN	ANCASH	UGEL BOLOGNESI	5,009		5,009
2220	019306	86211 CORONEL BOLOGNESI/86211 CORONEL BOLOGNESI	ANCASH	UGEL BOLOGNESI	19,524	1,500	21,024
2221	019311	86214 GUILLERMO BRACALE RAMOS/86214 GUILLERMO BRACALE RAMOS	ANCASH	UGEL BOLOGNESI	12,513	1,500	14,013
2222	019325	86215 MARCELO GARRO OCROSPOMA	ANCASH	UGEL BOLOGNESI	4,620	1,500	6,120
2223	019330	86217	ANCASH	UGEL BOLOGNESI	3,500	1,500	5,000
2224	019349	86251	ANCASH	UGEL BOLOGNESI	3,611	1,500	5,111
2225	019354	86917	ANCASH	UGEL BOLOGNESI	3,500	1,500	5,000
2226	019368	CHIQUIAN/CHIQUIAN	ANCASH	UGEL BOLOGNESI	9,696		9,696
2227	019373	86243 VICTOR ANDRES BELAUNDE/86243 VICTOR ANDRES BELAUNDE	ANCASH	UGEL BOLOGNESI	6,504	1,500	8,004
2228	019387	451	ANCASH	UGEL BOLOGNESI	3,794		3,794
2229	019392	86244 LUIS PARDO NOVOA/86244 LUIS PARDO NOVOA	ANCASH	UGEL BOLOGNESI	10,328	1,500	11,828
2230	019405	86245	ANCASH	UGEL BOLOGNESI	4,785	1,500	6,285
2231	019410	86246/86246	ANCASH	UGEL BOLOGNESI	4,318	1,500	5,818
2232	019429	86267	ANCASH	UGEL BOLOGNESI	3,500	1,500	5,000
2233	019448	86966	ANCASH	UGEL BOLOGNESI	3,500	1,500	5,000
2234	019453	309	ANCASH	UGEL BOLOGNESI	4,956		4,956
2235	019467	86220/86220	ANCASH	UGEL BOLOGNESI	8,008	1,500	9,508
2236	019472	86216 SAN MIGUEL/86216 SAN MIGUEL	ANCASH	UGEL BOLOGNESI	10,832	1,500	12,332
2237	019486	86218	ANCASH	UGEL BOLOGNESI	5,630	1,500	7,130
2238	019491	86219	ANCASH	UGEL BOLOGNESI	3,500	1,500	5,000
2239	019504	86254 MARCOS LEMUS RIVAS/86254 MARCOS LEMUS RIVAS	ANCASH	UGEL BOLOGNESI	4,991	1,500	6,491
2240	019518	86255	ANCASH	UGEL BOLOGNESI	3,698	1,500	5,198
2241	019523	86256	ANCASH	UGEL BOLOGNESI	3,787	1,500	5,287
2242	019537	86715	ANCASH	UGEL BOLOGNESI	3,500	1,500	5,000
2243	019542	86935/86935	ANCASH	UGEL BOLOGNESI	4,156	1,500	5,656
2244	019556	048	ANCASH	UGEL BOLOGNESI	4,056		4,056
2245	019561	86221 SAN AGUSTIN/86221 SAN AGUSTIN	ANCASH	UGEL BOLOGNESI	9,226	1,500	10,726
2246	019575	86258	ANCASH	UGEL BOLOGNESI	4,052	1,500	5,552
2247	019580	86259	ANCASH	UGEL BOLOGNESI	3,750	1,500	5,250
2248	019599	86260	ANCASH	UGEL BOLOGNESI	5,218	1,500	6,718
2249	019603	86261	ANCASH	UGEL BOLOGNESI	3,500	1,500	5,000
2250	019617	86974 ISABEL FLORES DE OLIVA/86974 ISABEL FLORES DE OLIVA	ANCASH	UGEL BOLOGNESI	10,486	1,500	11,986
2251	019622	86247/86247	ANCASH	UGEL BOLOGNESI	4,542	1,500	6,042
2252	019636	357	ANCASH	UGEL BOLOGNESI	5,038		5,038
2253	019641	20850 MARISCAL CACERES/20850 MARISCAL CACERES/CHASQUITAMBO	ANCASH	UGEL BOLOGNESI	14,837	1,500	16,337
2254	019655	20851/20851	ANCASH	UGEL BOLOGNESI	7,067	1,500	8,567
2255	019660	20852	ANCASH	UGEL BOLOGNESI	3,698	1,500	5,198
2256	019679	88356	ANCASH	UGEL BOLOGNESI	3,500	1,500	5,000
2257	019698	32226 RAUL CORDOVA ALVARADO/32226 RAUL CORDOVA ALVARADO	ANCASH	UGEL BOLOGNESI	17,446	1,500	18,946
2258	019702	32227	ANCASH	UGEL BOLOGNESI	11,541	1,500	13,041
2259	019716	32583	ANCASH	UGEL BOLOGNESI	3,500	1,500	5,000
2260	019721	32791	ANCASH	UGEL BOLOGNESI	3,500	1,500	5,000
2261	019735	32850	ANCASH	UGEL BOLOGNESI	3,500	1,500	5,000
2262	019740	86904 SANTA ROSA	ANCASH	UGEL BOLOGNESI	4,460	1,500	5,960

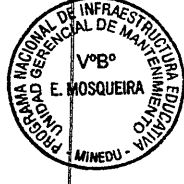

084-2017-MINEDU

LISTADO DE LOCALES ESCOLARES QUE FORMAN PARTE DEL PROGRAMA DE MANTENIMIENTO DE LA INFRAESTRUCTURA Y MOBILIARIO DE LOS LOCALES ESCOLARES PARA EL AÑO 2017

N°	CÓDIGO DE LOCAL	NÚMERO Y NOMBRE DE INSTITUCIONES EDUCATIVAS EN EL LOCAL ESCOLAR	REGIÓN	DRE / UGEL	MONTO ASIGNADO POR MANTENIMIENTO	MONTO ADICIONAL PARA ÚTILES ESCOLARES Y DE ESCRITORIO	MONTO ASIGNADO
2263	019759	JOSE CARLOS MARIATEGUI	ANCASH	UGEL BOLOGNESI	16,073	1,500	17,573
2264	019764	32926	ANCASH	UGEL BOLOGNESI	3,500	1,500	5,000
2265	019778	1542	ANCASH	UGEL BOLOGNESI	3,959		3,959
2266	019783	456	ANCASH	UGEL BOLOGNESI	3,500		3,500
2267	019797	86223 SANTA MARIA/86223 SANTA MARIA	ANCASH	UGEL BOLOGNESI	8,196	1,500	9,696
2268	019801	86224	ANCASH	UGEL BOLOGNESI	3,917	1,500	5,417
2269	019815	86225/86225	ANCASH	UGEL BOLOGNESI	4,046	1,500	5,546
2270	019820	86226	ANCASH	UGEL BOLOGNESI	4,026	1,500	5,526
2271	019839	86227 ALEJANDRO SANCHEZ ARTEAGA/CPED - 86227	ANCASH	UGEL BOLOGNESI	4,502	1,500	6,002
2272	019844	86228	ANCASH	UGEL BOLOGNESI	3,500	1,500	5,000
2273	019863	86262	ANCASH	UGEL BOLOGNESI	3,500	1,500	5,000
2274	019882	86230/86230	ANCASH	UGEL BOLOGNESI	4,663	1,500	6,163
2275	019896	86232	ANCASH	UGEL BOLOGNESI	4,563	1,500	6,063
2276	019900	86712	ANCASH	UGEL BOLOGNESI	3,500	1,500	5,000
2277	019919	86713 JOSE MARIA ARGUEDAS/86713 JOSE MARIA ARGUEDAS/86713 JOSE M	ANCASH	UGEL BOLOGNESI	9,232	1,500	10,732
2278	019924	86804	ANCASH	UGEL BOLOGNESI	3,500	1,500	5,000
2279	019938	86822	ANCASH	UGEL BOLOGNESI	3,500	1,500	5,000
2280	019943	86235	ANCASH	UGEL BOLOGNESI	4,495	1,500	5,995
2281	019957	86237 -JOSE ANDRES RASURI/86237 JOSE ANDRES RAZURI	ANCASH	UGEL BOLOGNESI	4,800	1,500	6,300
2282	019962	376	ANCASH	UGEL BOLOGNESI	3,500		3,500
2283	019976	86234 SAN FRANCISCO/86234 SAN FRANCISCO	ANCASH	UGEL BOLOGNESI	8,675	1,500	10,175
2284	019981	86236 JOSE OLAYA BALANDRA	ANCASH	UGEL BOLOGNESI	3,882	1,500	5,382
2285	019995	290	ANCASH	UGEL BOLOGNESI	3,882		3,882
2286	020003	453	ANCASH	UGEL BOLOGNESI	4,094		4,094
2287	020017	86238	ANCASH	UGEL BOLOGNESI	5,735	1,500	7,235
2288	020022	86239 NUESTRA SEÑORA DE GUADALUPE/86239 NUESTRA SEÑORA DE GUAD	ANCASH	UGEL BOLOGNESI	8,252	1,500	9,752
2289	020036	TUPAC AMARU	ANCASH	UGEL BOLOGNESI	4,347	1,500	5,847
2290	020041	026	ANCASH	UGEL BOLOGNESI	7,508		7,508
2291	020055	86242 AGUSTIN DEXTRE CORDOBA/86242 AGUSTIN DEXTRE CORDOBA	ANCASH	UGEL BOLOGNESI	5,088	1,500	6,588
2292	020079	274	ANCASH	UGEL BOLOGNESI	3,788		3,788
2293	020084	301	ANCASH	UGEL BOLOGNESI	3,500		3,500
2294	020098	86240/86240	ANCASH	UGEL BOLOGNESI	7,133	1,500	8,633
2295	020102	86241 TUPAC AMARU	ANCASH	UGEL BOLOGNESI	5,300	1,500	6,800
2296	283933	338	ANCASH	UGEL BOLOGNESI	4,337		4,337
2297	342268	88334	ANCASH	UGEL BOLOGNESI	3,644	1,500	5,144
2298	369432	88366	ANCASH	UGEL BOLOGNESI	3,500	1,500	5,000
2299	369470	88367-PALMADERA	ANCASH	UGEL BOLOGNESI	3,740	1,500	5,240
2300	509734	1646	ANCASH	UGEL BOLOGNESI	3,500		3,500
2301	525239	86229	ANCASH	UGEL BOLOGNESI	3,500	1,500	5,000
2302	525244	454	ANCASH	UGEL BOLOGNESI	3,500		3,500
2303	525258	455	ANCASH	UGEL BOLOGNESI	3,500		3,500
2304	525263	86253/86253	ANCASH	UGEL BOLOGNESI	9,035	1,500	10,535
2305	525277	86266	ANCASH	UGEL BOLOGNESI	3,500	1,500	5,000
2306	542489	457	ANCASH	UGEL BOLOGNESI	4,376		4,376
2307	583776	CEBA - MIGUEL GRAU SEMINARIO/CEBA - MIGUEL GRAU SEMINARIO	ANCASH	UGEL BOLOGNESI	4,916		4,916
2308	606872	1647	ANCASH	UGEL BOLOGNESI	3,962		3,962
2309	606886	1648	ANCASH	UGEL BOLOGNESI	3,500		3,500
2310	606891	1649	ANCASH	UGEL BOLOGNESI	3,500		3,500
2311	607268	1650	ANCASH	UGEL BOLOGNESI	3,500		3,500
2312	631433	025	ANCASH	UGEL BOLOGNESI	3,500		3,500
2313	631447	028	ANCASH	UGEL BOLOGNESI	3,500		3,500
2314	631452	030	ANCASH	UGEL BOLOGNESI	3,500		3,500
2315	631466	031	ANCASH	UGEL BOLOGNESI	4,304		4,304
2316	665098	458	ANCASH	UGEL BOLOGNESI	3,500		3,500
2317	665102	459	ANCASH	UGEL BOLOGNESI	4,188		4,188
2318	665116	460	ANCASH	UGEL BOLOGNESI	3,500		3,500
2319	665121	530	ANCASH	UGEL BOLOGNESI	3,500		3,500
2320	727925	616	ANCASH	UGEL BOLOGNESI	3,503		3,503
2321	727930	639/639	ANCASH	UGEL BOLOGNESI	4,845	1,500	6,345
2322	798630	2610	ANCASH	UGEL BOLOGNESI	3,500		3,500
2323	798649	2609	ANCASH	UGEL BOLOGNESI	3,500		3,500
2324	020116	070	ANCASH	UGEL CARHUÁZ	7,961		7,961
2325	020135	366	ANCASH	UGEL CARHUÁZ	4,111		4,111
2326	020140	409	ANCASH	UGEL CARHUÁZ	4,136		4,136
2327	020159	410	ANCASH	UGEL CARHUÁZ	4,381		4,381
2328	020183	86297 SEÑOR DE LOS AFLIGIDOS/86297 SEÑOR DE LOS AFLIGIDOS	ANCASH	UGEL CARHUÁZ	6,625	1,500	8,125
2329	020197	86298	ANCASH	UGEL CARHUÁZ	4,456	1,500	5,956
2330	020201	86299/86299	ANCASH	UGEL CARHUÁZ	5,361	1,500	6,861
2331	020215	86300	ANCASH	UGEL CARHUÁZ	3,500	1,500	5,000
2332	020220	86301 VIRGEN PURISIMA/86301 VIRGEN PURISIMA/CPED - 86301 VIRGEN PU	ANCASH	UGEL CARHUÁZ	8,334	1,500	9,834
2333	020239	86303 ESTHER LA ROSA SANCHEZ/SAGRADO CORAZON DE JESUS	ANCASH	UGEL CARHUÁZ	8,476	1,500	9,976
2334	020244	86313 JOSE CARLOS MARIATEGUI/86313 JOSE CARLOS MARIATEGUI	ANCASH	UGEL CARHUÁZ	6,275	1,500	7,775
2335	020258	86314 DIVINO MAESTRO/86314 DIVINO MAESTRO	ANCASH	UGEL CARHUÁZ	10,493	1,500	11,993
2336	020263	86721 FORTUNATO CANCHA HUARCA	ANCASH	UGEL CARHUÁZ	3,500	1,500	5,000
2337	020277	86763 JUAN VELASCO ALVARADO/86763 JUAN VELASCO ALVARADO	ANCASH	UGEL CARHUÁZ	10,716	1,500	12,216
2338	020282	395/86273	ANCASH	UGEL CARHUÁZ	4,955	1,500	6,455
2339	020296	86275 DELIA FIGUEROA AREVALO/86275 DELIA FIGUEROA AREVALO	ANCASH	UGEL CARHUÁZ	4,353	1,500	5,853
2340	020300	86293 SANTA URSULA/86293 SANTA URSULA	ANCASH	UGEL CARHUÁZ	9,262	1,500	10,762
2341	020319	86294	ANCASH	UGEL CARHUÁZ	3,500	1,500	5,000
2342	020324	86295	ANCASH	UGEL CARHUÁZ	3,648	1,500	5,148
2343	020338	86934	ANCASH	UGEL CARHUÁZ	3,500	1,500	5,000
2344	020343	86987	ANCASH	UGEL CARHUÁZ	3,500	1,500	5,000
2345	020362	NUESTRA SEÑORA DE LAS MERCEDES/NUESTRA SEÑORA DE LAS MERCEDES/C	ANCASH	UGEL CARHUÁZ	20,601	1,500	22,101
2346	020381	CARHUÁZ	ANCASH	UGEL CARHUÁZ	7,322		7,322
2347	020404	86988-2	ANCASH	UGEL CARHUÁZ	3,500	1,500	5,000
2348	020418	86280-1	ANCASH	UGEL CARHUÁZ	3,500	1,500	5,000
2349	020475	250	ANCASH	UGEL CARHUÁZ	5,962		5,962



084-2017-MINEDU

LISTADO DE LOCALES ESCOLARES QUE FORMAN PARTE DEL PROGRAMA DE MANTENIMIENTO DE LA INFRAESTRUCTURA Y MOBILIARIO DE LOS LOCALES ESCOLARES PARA EL AÑO 2017

N°	CÓDIGO DE LOCAL	NÚMERO Y NOMBRE DE INSTITUCIONES EDUCATIVAS EN EL LOCAL ESCOLAR	REGIÓN	DRE / UGEL	MONTO ASIGNADO POR MANTENIMIENTO	MONTO ADICIONAL PARA ÚTILES ESCOLARES Y DE ESCRITORIO	MONTO ASIGNADO
2350	020480	407	ANCASH	UGEL CARHUÁZ	4,129		4,129
2351	020507	86719	ANCASH	UGEL CARHUÁZ	3,543	1,500	5,043
2352	020512	86280 RICARDO PALMA/86280 RICARDO PALMA	ANCASH	UGEL CARHUÁZ	17,941	1,500	19,441
2353	020526	304	ANCASH	UGEL CARHUÁZ	5,203		5,203
2354	020545	86318	ANCASH	UGEL CARHUÁZ	3,500	1,500	5,000
2355	020550	86319	ANCASH	UGEL CARHUÁZ	3,500	1,500	5,000
2356	020569	86720 JUAN LAZARO CADILLO GONZALES/86720 JUAN LAZARO CADILLO GONZ	ANCASH	UGEL CARHUÁZ	5,123	1,500	6,623
2357	020574	86289 VIRGEN DE NATIVIDAD/86289 VIRGEN DE NATIVIDAD	ANCASH	UGEL CARHUÁZ	9,933	1,500	11,433
2358	020593	411	ANCASH	UGEL CARHUÁZ	3,607		3,607
2359	020606	86278 MARIO TORRES MEZARINA/86278 MARIO TORRES MEZARINA	ANCASH	UGEL CARHUÁZ	9,601	1,500	11,101
2360	020611	86279/86279	ANCASH	UGEL CARHUÁZ	4,329	1,500	5,829
2361	020625	86309	ANCASH	UGEL CARHUÁZ	5,338	1,500	6,838
2362	020630	86310	ANCASH	UGEL CARHUÁZ	3,500	1,500	5,000
2363	020649	86024/86024	ANCASH	UGEL CARHUÁZ	4,373	1,500	5,873
2364	020654	86317/86317	ANCASH	UGEL CARHUÁZ	4,438	1,500	5,938
2365	020668	86757 ISAAC NEWTON/86757 ISAAC NEWTON	ANCASH	UGEL CARHUÁZ	9,423	1,500	10,923
2366	020673	86287/86287 PEDRO COCHACHIN	ANCASH	UGEL CARHUÁZ	12,437	1,500	13,937
2367	020687	86288/86288	ANCASH	UGEL CARHUÁZ	3,863	1,500	5,363
2368	020692	072	ANCASH	UGEL CARHUÁZ	6,592		6,592
2369	020705	235	ANCASH	UGEL CARHUÁZ	6,274		6,274
2370	020710	400	ANCASH	UGEL CARHUÁZ	4,416		4,416
2371	020729	86276 ANTONIO LOLI LAREDO	ANCASH	UGEL CARHUÁZ	14,042	1,500	15,542
2372	020734	408/86305	ANCASH	UGEL CARHUÁZ	6,356	1,500	7,856
2373	020748	86307	ANCASH	UGEL CARHUÁZ	4,219	1,500	5,719
2374	020753	86308 ROSA MARIA DEXTRE VIA/86308 ROSA MARIA DEXTRE VIA/86308 ROSA	ANCASH	UGEL CARHUÁZ	13,316	1,500	14,816
2375	020767	86717 TUPAC AMARU/86717 TUPAC AMARU	ANCASH	UGEL CARHUÁZ	6,546	1,500	8,046
2376	020772	86277	ANCASH	UGEL CARHUÁZ	13,958	1,500	15,458
2377	020786	86304/86304	ANCASH	UGEL CARHUÁZ	6,149	1,500	7,649
2378	020791	86961/86961	ANCASH	UGEL CARHUÁZ	8,319	1,500	9,819
2379	020809	86988 CAYETANA FERRER CHAVEZ/86988 CAYETANA FERRER CHAVEZ	ANCASH	UGEL CARHUÁZ	6,184	1,500	7,684
2380	020814	86988-1/86988-1	ANCASH	UGEL CARHUÁZ	3,801	1,500	5,301
2381	020828	86988-3/86988-3	ANCASH	UGEL CARHUÁZ	5,051	1,500	6,551
2382	020833	JOSE MARIA ARGUEDAS	ANCASH	UGEL CARHUÁZ	11,961	1,500	13,461
2383	020847	PEDRO PABLO ATUSPARIA	ANCASH	UGEL CARHUÁZ	10,380	1,500	11,880
2384	020852	SAN JOSE DE MARCARA	ANCASH	UGEL CARHUÁZ	3,935		3,935
2385	020866	311	ANCASH	UGEL CARHUÁZ	5,342		5,342
2386	020885	86316	ANCASH	UGEL CARHUÁZ	3,500	1,500	5,000
2387	020890	86762 CARLOS EDUARDO ZAVALA RIVERA	ANCASH	UGEL CARHUÁZ	3,500	1,500	5,000
2388	020908	86284 APOSTOL SANTIAGO/86284 APOSTOL SANTIAGO	ANCASH	UGEL CARHUÁZ	11,180	1,500	12,680
2389	020913	288	ANCASH	UGEL CARHUÁZ	3,500		3,500
2390	020927	86290 SAGRADO CORAZON DE JESUS/86290 SAGRADO CORAZON DE JESUS	ANCASH	UGEL CARHUÁZ	12,317	1,500	13,817
2391	020932	86320/86320	ANCASH	UGEL CARHUÁZ	6,979	1,500	8,479
2392	020946	86321	ANCASH	UGEL CARHUÁZ	4,373	1,500	5,873
2393	020951	86894 FERMIN CARRION MATOS/86894 FERMIN CARRION MATOS/86894 FER	ANCASH	UGEL CARHUÁZ	11,402	1,500	12,902
2394	020965	86816/86816	ANCASH	UGEL CARHUÁZ	11,085	1,500	12,585
2395	020970	271	ANCASH	UGEL CARHUÁZ	5,123		5,123
2396	020989	86322/86322	ANCASH	UGEL CARHUÁZ	6,153	1,500	7,653
2397	020994	86291 SAN JUAN BAUTISTA/86291 SAN JUAN BAUTISTA	ANCASH	UGEL CARHUÁZ	16,092	1,500	17,592
2398	021007	86292 JUAN ENRIQUE PESTALOZZI/86292 JUAN ENRIQUE PESTALOZZI	ANCASH	UGEL CARHUÁZ	5,553	1,500	7,053
2399	021012	86819 SEÑOR DE MAYO/86819 SEÑOR DE MAYO	ANCASH	UGEL CARHUÁZ	4,466	1,500	5,966
2400	021026	245 DIVINO NIÑO JESUS	ANCASH	UGEL CARHUÁZ	5,651		5,651
2401	021031	312	ANCASH	UGEL CARHUÁZ	4,282		4,282
2402	021045	86718 MARIA TERESA DE CALCUTA/86718 MARIA TERESA DE CALCUTA	ANCASH	UGEL CARHUÁZ	5,591	1,500	7,091
2403	021050	86285	ANCASH	UGEL CARHUÁZ	12,020	1,500	13,520
2404	021069	86286 SEÑOR DE LOS AUXILIOS/86286 SEÑOR DE LOS AUXILIOS	ANCASH	UGEL CARHUÁZ	9,995	1,500	11,495
2405	021074	JOSE CARLOS MARIATEGUI	ANCASH	UGEL CARHUÁZ	7,443	1,500	8,943
2406	021088	252	ANCASH	UGEL CARHUÁZ	4,876		4,876
2407	021093	314	ANCASH	UGEL CARHUÁZ	3,592		3,592
2408	021106	323	ANCASH	UGEL CARHUÁZ	4,228		4,228
2409	021111	86282 FRANCISCO ALEGRE S.	ANCASH	UGEL CARHUÁZ	10,144	1,500	11,644
2410	021125	86283 SAN MARTIN DE PORRAS/86283 SAN MARTIN DE PORRAS	ANCASH	UGEL CARHUÁZ	10,511	1,500	12,011
2411	021130	86315	ANCASH	UGEL CARHUÁZ	3,962	1,500	5,462
2412	021149	86723	ANCASH	UGEL CARHUÁZ	5,141	1,500	6,641
2413	021154	86986/86986	ANCASH	UGEL CARHUÁZ	5,508	1,500	7,008
2414	021168	SANTIAGO ANTUNEZ DE MAYOLO	ANCASH	UGEL CARHUÁZ	9,802	1,500	11,302
2415	042806	364 TIMOTEO CAYETANO CALDAS	ANCASH	UGEL CARHUÁZ	3,706		3,706
2416	182745	86296	ANCASH	UGEL CARHUÁZ	3,500	1,500	5,000
2417	182788	363	ANCASH	UGEL CARHUÁZ	3,748		3,748
2418	525734	86311/86311	ANCASH	UGEL CARHUÁZ	3,500	1,500	5,000
2419	525748	86281 ANTONIO MODESTO ASHTU PADILLA	ANCASH	UGEL CARHUÁZ	4,241	1,500	5,741
2420	525753	236	ANCASH	UGEL CARHUÁZ	6,007		6,007
2421	534229	ANTA	ANCASH	UGEL CARHUÁZ	4,286		4,286
2422	544855	JUAN MARIA VIANEY	ANCASH	UGEL CARHUÁZ	5,905		5,905
2423	566300	365	ANCASH	UGEL CARHUÁZ	4,088		4,088
2424	566319	367	ANCASH	UGEL CARHUÁZ	3,500		3,500
2425	616102	412	ANCASH	UGEL CARHUÁZ	3,500		3,500
2426	685063	445	ANCASH	UGEL CARHUÁZ	3,721		3,721
2427	685096	448	ANCASH	UGEL CARHUÁZ	3,500		3,500
2428	690352	447	ANCASH	UGEL CARHUÁZ	3,500		3,500
2429	690366	449	ANCASH	UGEL CARHUÁZ	3,500		3,500
2430	692841	ATASH	ANCASH	UGEL CARHUÁZ	3,500		3,500
2431	700657	446	ANCASH	UGEL CARHUÁZ	3,500		3,500
2432	728227	644	ANCASH	UGEL CARHUÁZ	3,500		3,500
2433	728232	614	ANCASH	UGEL CARHUÁZ	3,500		3,500
2434	728251	619	ANCASH	UGEL CARHUÁZ	3,500		3,500
2435	759332	580	ANCASH	UGEL CARHUÁZ	3,500		3,500
2436	759394	581	ANCASH	UGEL CARHUÁZ	3,500		3,500

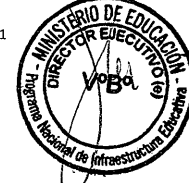

084-2017 - MINEDU

LISTADO DE LOCALES ESCOLARES QUE FORMAN PARTE DEL PROGRAMA DE MANTENIMIENTO DE LA INFRAESTRUCTURA Y MOBILIARIO DE LOS LOCALES ESCOLARES PARA EL AÑO 2017

N°	CÓDIGO DE LOCAL	NÚMERO Y NOMBRE DE INSTITUCIONES EDUCATIVAS EN EL LOCAL ESCOLAR	REGIÓN	DRE / UGEL	MONTO ASIGNADO POR MANTENIMIENTO	MONTO ADICIONAL PARA ÚTILES ESCOLARES Y DE ESCRITORIO	MONTO ASIGNADO
2437	759407	582	ANCASH	UGEL CARHUÁZ	3,500		3,500
2438	759412	583	ANCASH	UGEL CARHUÁZ	3,500		3,500
2439	759426	584	ANCASH	UGEL CARHUÁZ	3,500		3,500
2440	759431	585	ANCASH	UGEL CARHUÁZ	3,501		3,501
2441	759445	668	ANCASH	UGEL CARHUÁZ	3,500		3,500
2442	793246	2611	ANCASH	UGEL CARHUÁZ	3,500		3,500
2443	021173	340 SAGRADO CORAZON DE JESUS	ANCASH	UGEL CARLOS FERMIN FITZCARRAL	3,500		3,500
2444	021187	380	ANCASH	UGEL CARLOS FERMIN FITZCARRAL	3,500		3,500
2445	021192	386	ANCASH	UGEL CARLOS FERMIN FITZCARRAL	4,785		4,785
2446	021205	415	ANCASH	UGEL CARLOS FERMIN FITZCARRAL	3,500		3,500
2447	021210	417	ANCASH	UGEL CARLOS FERMIN FITZCARRAL	4,742		4,742
2448	021229	419	ANCASH	UGEL CARLOS FERMIN FITZCARRAL	3,989		3,989
2449	021234	421	ANCASH	UGEL CARLOS FERMIN FITZCARRAL	4,643		4,643
2450	021248	1544 DIVINO NIÑO JESUS DE PRAGA	ANCASH	UGEL CARLOS FERMIN FITZCARRAL	6,619		6,619
2451	021253	86375 DANIEL BADIALI MASIRONI	ANCASH	UGEL CARLOS FERMIN FITZCARRAL	14,151	1,500	15,651
2452	021272	86377 POMALLUCAY	ANCASH	UGEL CARLOS FERMIN FITZCARRAL	8,546	1,500	10,046
2453	021286	86378 SANTA ROSA/86378 SANTA ROSA	ANCASH	UGEL CARLOS FERMIN FITZCARRAL	9,727	1,500	11,227
2454	021291	86379 SEÑOR DE POMALLUCAY/86379 SEÑOR DE POMALLUCAY	ANCASH	UGEL CARLOS FERMIN FITZCARRAL	8,735	1,500	10,235
2455	021309	86450	ANCASH	UGEL CARLOS FERMIN FITZCARRAL	4,802	1,500	6,302
2456	021314	86451	ANCASH	UGEL CARLOS FERMIN FITZCARRAL	3,500	1,500	5,000
2457	021328	86452	ANCASH	UGEL CARLOS FERMIN FITZCARRAL	3,500	1,500	5,000
2458	021333	86453 JUAN VELASCO ALVARADO/86453 JUAN VELASCO ALVARADO	ANCASH	UGEL CARLOS FERMIN FITZCARRAL	14,401	1,500	15,901
2459	021347	86454/86454	ANCASH	UGEL CARLOS FERMIN FITZCARRAL	9,131	1,500	10,631
2460	021352	86455	ANCASH	UGEL CARLOS FERMIN FITZCARRAL	5,599	1,500	7,099
2461	021366	86456	ANCASH	UGEL CARLOS FERMIN FITZCARRAL	4,269	1,500	5,769
2462	021371	86457/86457	ANCASH	UGEL CARLOS FERMIN FITZCARRAL	6,801	1,500	8,301
2463	021385	86458	ANCASH	UGEL CARLOS FERMIN FITZCARRAL	3,500	1,500	5,000
2464	021390	86799	ANCASH	UGEL CARLOS FERMIN FITZCARRAL	5,369	1,500	6,869
2465	021408	86800/86800	ANCASH	UGEL CARLOS FERMIN FITZCARRAL	7,774	1,500	9,274
2466	021413	86826	ANCASH	UGEL CARLOS FERMIN FITZCARRAL	4,020	1,500	5,520
2467	021427	86829/86829	ANCASH	UGEL CARLOS FERMIN FITZCARRAL	5,541	1,500	7,041
2468	021432	86880/86880 - YURAJ JACHA	ANCASH	UGEL CARLOS FERMIN FITZCARRAL	4,614	1,500	6,114
2469	021446	86881/86881	ANCASH	UGEL CARLOS FERMIN FITZCARRAL	6,421	1,500	7,921
2470	021451	86882	ANCASH	UGEL CARLOS FERMIN FITZCARRAL	4,907	1,500	6,407
2471	021465	86883 ROSAS GRANDE	ANCASH	UGEL CARLOS FERMIN FITZCARRAL	3,500	1,500	5,000
2472	021470	86946	ANCASH	UGEL CARLOS FERMIN FITZCARRAL	4,586	1,500	6,086
2473	021494	86982 - GONTZA JIRCA	ANCASH	UGEL CARLOS FERMIN FITZCARRAL	3,500	1,500	5,000
2474	021502	86983	ANCASH	UGEL CARLOS FERMIN FITZCARRAL	3,616	1,500	5,116
2475	021516	87003/87003	ANCASH	UGEL CARLOS FERMIN FITZCARRAL	4,107	1,500	5,607
2476	021521	87004	ANCASH	UGEL CARLOS FERMIN FITZCARRAL	3,500	1,500	5,000
2477	021535	CARLOS FERMIN FITZCARRALD	ANCASH	UGEL CARLOS FERMIN FITZCARRAL	15,248	1,500	16,748
2478	021540	86376 HORACIO ZEBALLOS GAMEZ/86376 HORACIO ZEBALLOS GAMEZ	ANCASH	UGEL CARLOS FERMIN FITZCARRAL	9,308	1,500	10,808
2479	021564	SAN LUIS	ANCASH	UGEL CARLOS FERMIN FITZCARRAL	4,851		4,851
2480	021578	181 SAN NICOLAS	ANCASH	UGEL CARLOS FERMIN FITZCARRAL	4,332		4,332
2481	021583	215	ANCASH	UGEL CARLOS FERMIN FITZCARRAL	3,500		3,500
2482	021597	330	ANCASH	UGEL CARLOS FERMIN FITZCARRAL	3,500		3,500
2483	021601	418	ANCASH	UGEL CARLOS FERMIN FITZCARRAL	4,334		4,334
2484	021615	84130 SAN NICOLAS DE TOLENTINO	ANCASH	UGEL CARLOS FERMIN FITZCARRAL	9,234	1,500	10,734
2485	021620	84155 - LLAMACA/84155	ANCASH	UGEL CARLOS FERMIN FITZCARRAL	8,847	1,500	10,347
2486	021639	84156/84156	ANCASH	UGEL CARLOS FERMIN FITZCARRAL	10,535	1,500	12,035
2487	021644	84157	ANCASH	UGEL CARLOS FERMIN FITZCARRAL	3,500	1,500	5,000
2488	021658	84161	ANCASH	UGEL CARLOS FERMIN FITZCARRAL	3,500	1,500	5,000
2489	021663	84162/84162	ANCASH	UGEL CARLOS FERMIN FITZCARRAL	10,369	1,500	11,869
2490	021677	84163	ANCASH	UGEL CARLOS FERMIN FITZCARRAL	4,054	1,500	5,554
2491	021682	84164	ANCASH	UGEL CARLOS FERMIN FITZCARRAL	5,544	1,500	7,044
2492	021696	84265	ANCASH	UGEL CARLOS FERMIN FITZCARRAL	4,074	1,500	5,574
2493	021700	84273	ANCASH	UGEL CARLOS FERMIN FITZCARRAL	3,500	1,500	5,000
2494	021719	84280	ANCASH	UGEL CARLOS FERMIN FITZCARRAL	3,500	1,500	5,000
2495	021724	86864/86864	ANCASH	UGEL CARLOS FERMIN FITZCARRAL	5,991	1,500	7,491
2496	021738	86959	ANCASH	UGEL CARLOS FERMIN FITZCARRAL	4,061	1,500	5,561
2497	021743	86960 YANAMAYO	ANCASH	UGEL CARLOS FERMIN FITZCARRAL	3,500	1,500	5,000
2498	021757	87001	ANCASH	UGEL CARLOS FERMIN FITZCARRAL	3,814	1,500	5,314
2499	021762	SANTIAGO ANTUNEZ DE MAYOLO/CEBA - SANTIAGO ANTUNEZ DE MAYOLO	ANCASH	UGEL CARLOS FERMIN FITZCARRAL	4,367	1,500	5,867
2500	021776	201	ANCASH	UGEL CARLOS FERMIN FITZCARRAL	4,967		4,967
2501	021781	264 VIRGEN DE FATIMA	ANCASH	UGEL CARLOS FERMIN FITZCARRAL	5,868		5,868
2502	021795	416	ANCASH	UGEL CARLOS FERMIN FITZCARRAL	3,500		3,500
2503	021804	420	ANCASH	UGEL CARLOS FERMIN FITZCARRAL	4,247		4,247
2504	021818	84129 CESAR VALLEJO	ANCASH	UGEL CARLOS FERMIN FITZCARRAL	10,244	1,500	11,744
2505	021823	84131 SAN MIGUEL/84131 SAN MIGUEL	ANCASH	UGEL CARLOS FERMIN FITZCARRAL	8,379	1,500	9,879
2506	021837	84132 SAN DIEGO/84132 SAN DIEGO	ANCASH	UGEL CARLOS FERMIN FITZCARRAL	7,406	1,500	8,906
2507	021842	84133/84133	ANCASH	UGEL CARLOS FERMIN FITZCARRAL	8,577	1,500	10,077
2508	021856	84152	ANCASH	UGEL CARLOS FERMIN FITZCARRAL	3,500	1,500	5,000
2509	021861	84153/84153	ANCASH	UGEL CARLOS FERMIN FITZCARRAL	10,774	1,500	12,274
2510	021875	84154	ANCASH	UGEL CARLOS FERMIN FITZCARRAL	3,500	1,500	5,000
2511	021880	84158/84158	ANCASH	UGEL CARLOS FERMIN FITZCARRAL	10,901	1,500	12,401
2512	021899	84159	ANCASH	UGEL CARLOS FERMIN FITZCARRAL	3,500	1,500	5,000
2513	021917	84236	ANCASH	UGEL CARLOS FERMIN FITZCARRAL	3,500	1,500	5,000
2514	021922	84256	ANCASH	UGEL CARLOS FERMIN FITZCARRAL	3,500	1,500	5,000
2515	021936	84264	ANCASH	UGEL CARLOS FERMIN FITZCARRAL	7,664	1,500	9,164
2516	021941	86903/86903	ANCASH	UGEL CARLOS FERMIN FITZCARRAL	4,124	1,500	5,624
2517	021955	86907/86907 MANYANYACU	ANCASH	UGEL CARLOS FERMIN FITZCARRAL	5,794	1,500	7,294
2518	021960	86910	ANCASH	UGEL CARLOS FERMIN FITZCARRAL	3,500	1,500	5,000
2519	021979	87002	ANCASH	UGEL CARLOS FERMIN FITZCARRAL	3,500	1,500	5,000
2520	021984	JOSE MARIA ARGUEDAS	ANCASH	UGEL CARLOS FERMIN FITZCARRAL	9,631	1,500	11,131
2521	280029	1143 SEMILLITAS DEL SABER	ANCASH	UGEL CARLOS FERMIN FITZCARRAL	6,363		6,363
2522	538326	86377 JULIO ROCCA ILLINI	ANCASH	UGEL CARLOS FERMIN FITZCARRAL	7,723	1,500	9,223
2523	550399	SAN NICOLAS	ANCASH	UGEL CARLOS FERMIN FITZCARRAL	4,959		4,959



084 - 2017 - MINEDU

LISTADO DE LOCALES ESCOLARES QUE FORMAN PARTE DEL PROGRAMA DE MANTENIMIENTO DE LA INFRAESTRUCTURA Y MOBILIARIO DE LOS LOCALES ESCOLARES PARA EL AÑO 2017

N°	CÓDIGO DE LOCAL	NÚMERO Y NOMBRE DE INSTITUCIONES EDUCATIVAS EN EL LOCAL ESCOLAR	REGIÓN	DRE / UGEL	MONTO ASIGNADO POR MANTENIMIENTO	MONTO ADICIONAL PARA ÚTILES ESCOLARES Y DE ESCRITORIO	MONTO ASIGNADO
2524	632461	084	ANCASH	UGEL CARLOS FERMIN FITZCARRI	3,500		3,500
2525	646463	427	ANCASH	UGEL CARLOS FERMIN FITZCARRI	4,158		4,158
2526	647523	CEBA - VIRGEN DE LAS MERCEDES/CEBA - VIRGEN DE LAS MERCEDES	ANCASH	UGEL CARLOS FERMIN FITZCARRI	7,932		7,932
2527	647537	422	ANCASH	UGEL CARLOS FERMIN FITZCARRI	4,197		4,197
2528	648513	SAN LUIS	ANCASH	UGEL CARLOS FERMIN FITZCARRI	7,522		7,522
2529	651690	84155	ANCASH	UGEL CARLOS FERMIN FITZCARRI	3,500		3,500
2530	680640	450	ANCASH	UGEL CARLOS FERMIN FITZCARRI	3,587		3,587
2531	680659	461	ANCASH	UGEL CARLOS FERMIN FITZCARRI	3,500		3,500
2532	680664	462	ANCASH	UGEL CARLOS FERMIN FITZCARRI	3,500		3,500
2533	680678	463	ANCASH	UGEL CARLOS FERMIN FITZCARRI	3,500		3,500
2534	732757	424	ANCASH	UGEL CARLOS FERMIN FITZCARRI	3,500		3,500
2535	732762	426	ANCASH	UGEL CARLOS FERMIN FITZCARRI	3,500		3,500
2536	767600	674	ANCASH	UGEL CARLOS FERMIN FITZCARRI	3,500		3,500
2537	767619	671	ANCASH	UGEL CARLOS FERMIN FITZCARRI	3,500		3,500
2538	767624	673	ANCASH	UGEL CARLOS FERMIN FITZCARRI	3,500		3,500
2539	767638	676	ANCASH	UGEL CARLOS FERMIN FITZCARRI	3,500		3,500
2540	767643	678	ANCASH	UGEL CARLOS FERMIN FITZCARRI	3,500		3,500
2541	767657	670	ANCASH	UGEL CARLOS FERMIN FITZCARRI	3,500		3,500
2542	767662	672	ANCASH	UGEL CARLOS FERMIN FITZCARRI	3,500		3,500
2543	767676	669	ANCASH	UGEL CARLOS FERMIN FITZCARRI	3,500		3,500
2544	767803	677	ANCASH	UGEL CARLOS FERMIN FITZCARRI	3,500		3,500
2545	770848	675	ANCASH	UGEL CARLOS FERMIN FITZCARRI	3,500		3,500
2546	778910	423 - SAN FRANCISCO	ANCASH	UGEL CARLOS FERMIN FITZCARRI	4,010		4,010
2547	778929	425- TAMBO	ANCASH	UGEL CARLOS FERMIN FITZCARRI	3,967		3,967
2548	798654	2641	ANCASH	UGEL CARLOS FERMIN FITZCARRI	3,506		3,506
2549	798668	2642	ANCASH	UGEL CARLOS FERMIN FITZCARRI	3,500		3,500
2550	801109	89545	ANCASH	UGEL CARLOS FERMIN FITZCARRI	4,585	1,500	6,085
2551	022002	307 MI PEQUEÑO CIELO	ANCASH	UGEL CASMA	8,256		8,256
2552	022016	1556 ANGELITOS DE JESUS	ANCASH	UGEL CASMA	10,143		10,143
2553	022021	1577 MI MUNDO MAGICO	ANCASH	UGEL CASMA	5,277		5,277
2554	022059	1598 DIVINO NIÑO JESUS	ANCASH	UGEL CASMA	9,532		9,532
2555	022064	1657	ANCASH	UGEL CASMA	4,939		4,939
2556	022083	1701	ANCASH	UGEL CASMA	3,500		3,500
2557	022101	1603	ANCASH	UGEL CASMA	4,208		4,208
2558	022115	1704	ANCASH	UGEL CASMA	3,500		3,500
2559	022120	1705 MI PEQUEÑO MUNDO	ANCASH	UGEL CASMA	4,354		4,354
2560	022139	88101 CESAR ABRAHAM VALLEJO MENDOZA/88101 CESAR ABRAHAM VALLEJO	ANCASH	UGEL CASMA	21,083	1,500	22,583
2561	022144	88100 INMACULADA CONCEPCION	ANCASH	UGEL CASMA	15,004	1,500	16,504
2562	022158	88102 REPUBLICA DE CHILE/88102 REPUBLICA DE CHILE	ANCASH	UGEL CASMA	19,495	1,500	20,995
2563	022163	88103	ANCASH	UGEL CASMA	3,545	1,500	5,045
2564	022177	88104 MARIA PARADO DE BELLIDO/88104 MARIA PARADO DE BELLIDO/88104	ANCASH	UGEL CASMA	7,839	1,500	9,339
2565	022182	88118 CIRO ALEGRIA BAZAN/88118 CIRO ALEGRIA BAZAN	ANCASH	UGEL CASMA	8,184	1,500	9,684
2566	022196	88119	ANCASH	UGEL CASMA	5,086	1,500	6,586
2567	022200	88122	ANCASH	UGEL CASMA	4,240	1,500	5,740
2568	022219	88124 VIRGEN DE LAS MERCEDES/88124 VIRGEN DE LAS MERCEDES/88124 VI	ANCASH	UGEL CASMA	8,712	1,500	10,212
2569	022224	88125	ANCASH	UGEL CASMA	3,549	1,500	5,049
2570	022238	88212 ANTONIO RAYMONDI/88212 ANTONIO RAYMONDI	ANCASH	UGEL CASMA	13,090	1,500	14,590
2571	022257	88249 RAMON CASTILLA	ANCASH	UGEL CASMA	3,500	1,500	5,000
2572	022262	88255 JOSE OLAYA	ANCASH	UGEL CASMA	5,892	1,500	7,392
2573	022276	88275 SAN PEDRITO	ANCASH	UGEL CASMA	3,500	1,500	5,000
2574	022281	88297	ANCASH	UGEL CASMA	3,885	1,500	5,385
2575	022295	88358 TERESA GONZALES DE FANNING	ANCASH	UGEL CASMA	3,500	1,500	5,000
2576	022304	MARISCAL LUZURIAGA/MARISCAL LUZURIAGA/CEBA - MARISCAL LUZURIAGA/	ANCASH	UGEL CASMA	23,225	1,500	24,725
2577	022318	DE CASMA	ANCASH	UGEL CASMA	8,731		8,731
2578	022323	02 AGUSTIN EVANS/02 AGUSTIN EVANS	ANCASH	UGEL CASMA	6,159		6,159
2579	022422	1582	ANCASH	UGEL CASMA	3,500		3,500
2580	022436	1583	ANCASH	UGEL CASMA	5,638		5,638
2581	022441	1706	ANCASH	UGEL CASMA	3,548		3,548
2582	022455	1707	ANCASH	UGEL CASMA	3,829		3,829
2583	022460	1708	ANCASH	UGEL CASMA	3,500		3,500
2584	022479	88110 NUESTRA SEÑORA DE FATIMA/88110 NUESTRA SEÑORA DE FATIMA	ANCASH	UGEL CASMA	14,169	1,500	15,669
2585	022484	88111 JOSE FAUSTINO SANCHEZ CARRION	ANCASH	UGEL CASMA	7,800	1,500	9,300
2586	022498	88112 RICARDO PALMA	ANCASH	UGEL CASMA	3,727	1,500	5,227
2587	022506	88120 JOSE CARLOS MARIATEGUI/88120 JOSE CARLOS MARIATEGUI	ANCASH	UGEL CASMA	9,432	1,500	10,932
2588	022511	88137 FRANCISCO BOLOGNESI	ANCASH	UGEL CASMA	3,698	1,500	5,198
2589	022525	88219 SAGRADO CORAZON DE JESUS	ANCASH	UGEL CASMA	3,893	1,500	5,393
2590	022530	88248 VIRGEN DE LA PUERTA	ANCASH	UGEL CASMA	5,044	1,500	6,544
2591	022549	88288/88288	ANCASH	UGEL CASMA	5,760	1,500	7,260
2592	022554	88381	ANCASH	UGEL CASMA	3,500	1,500	5,000
2593	022568	88111 JOSE FAUSTINO SANCHEZ CARRION	ANCASH	UGEL CASMA	7,334	1,500	8,834
2594	022573	1596	ANCASH	UGEL CASMA	3,805		3,805
2595	022587	1703	ANCASH	UGEL CASMA	5,092		5,092
2596	022592	88105 JUAN NOEL LASTRA/88105 JUAN NOEL LASTRA	ANCASH	UGEL CASMA	9,547	1,500	11,047
2597	022605	88115	ANCASH	UGEL CASMA	4,700	1,500	6,200
2598	022610	88286	ANCASH	UGEL CASMA	3,500	1,500	5,000
2599	022629	88378	ANCASH	UGEL CASMA	5,933	1,500	7,433
2600	022634	1557	ANCASH	UGEL CASMA	7,315		7,315
2601	022648	1576	ANCASH	UGEL CASMA	6,484		6,484
2602	022653	1605 NIÑO JESUS DE JAIHUA	ANCASH	UGEL CASMA	4,771		4,771
2603	022667	88304 SANTIAGO ANTUNEZ DE MAYOLO	ANCASH	UGEL CASMA	3,500	1,500	5,000
2604	022672	88116 JOSE MARIA ARGUEDAS/88116 JOSE MARIA ARGUEDAS	ANCASH	UGEL CASMA	13,118	1,500	14,618
2605	022686	88117 MARIA REICHE NEUMAN/88117 MARIA REICHE NEUMAN	ANCASH	UGEL CASMA	12,022	1,500	13,522
2606	022691	88128 ALFONSO UGARTE/88128 ALFONSO UGARTE/88128 ALFONSO UGARTE	ANCASH	UGEL CASMA	11,123	1,500	12,623
2607	022714	88289	ANCASH	UGEL CASMA	4,737	1,500	6,237
2608	022728	88300	ANCASH	UGEL CASMA	3,500	1,500	5,000
2609	022733	88311 JOSE GALVEZ EGUSQUIZA/88311 JOSE GALVEZ EGUSQUIZA	ANCASH	UGEL CASMA	8,104	1,500	9,604
2610	022747	88362/88362	ANCASH	UGEL CASMA	5,230	1,500	6,730



LISTADO DE LOCALES ESCOLARES QUE FORMAN PARTE DEL PROGRAMA DE MANTENIMIENTO DE LA INFRAESTRUCTURA Y MOBILIARIO DE LOS LOCALES ESCOLARES PARA EL AÑO 2017

N°	CÓDIGO DE LOCAL	NÚMERO Y NOMBRE DE INSTITUCIONES EDUCATIVAS EN EL LOCAL ESCOLAR	REGIÓN	DRE / UGEL	MONTO ASIGNADO POR MANTENIMIENTO	MONTO ADICIONAL PARA ÚTILES ESCOLARES Y DE ESCRITORIO	MONTO ASIGNADO
2611	022766	88379 HORACIO ZEBALLOS GAMEZ	ANCASH	UGEL CASMA	3,500	1,500	5,000
2612	022771	89015	ANCASH	UGEL CASMA	13,163	1,500	14,663
2613	511435	89019 OSCAR LOMPARTE VALLADARES	ANCASH	UGEL CASMA	4,326	1,500	5,826
2614	534050	SANTA MARIA MAGDALENA	ANCASH	UGEL CASMA	3,500		3,500
2615	534093	88113/88113	ANCASH	UGEL CASMA	4,314	1,500	5,814
2616	534106	AGROPECUARIO YAUTAN	ANCASH	UGEL CASMA	16,866	1,500	18,366
2617	534125	1711 PASTORCITOS DE FATIMA	ANCASH	UGEL CASMA	5,332		5,332
2618	534130	89017 MARISCAL ANDRES AVELINO CACERES/89017 MARISCAL ANDRES AVELINO	ANCASH	UGEL CASMA	11,100	1,500	12,600
2619	534149	1710 SAN FRANCISCO DE ASIS	ANCASH	UGEL CASMA	4,383		4,383
2620	534154	89018	ANCASH	UGEL CASMA	3,500	1,500	5,000
2621	631471	113	ANCASH	UGEL CASMA	6,145		6,145
2622	668841	464	ANCASH	UGEL CASMA	4,045		4,045
2623	668855	465	ANCASH	UGEL CASMA	3,605		3,605
2624	668860	466/89019 OSCAR LOMPARTE VALLADARES	ANCASH	UGEL CASMA	6,534	1,500	8,034
2625	727299	615	ANCASH	UGEL CASMA	3,500		3,500
2626	727303	620	ANCASH	UGEL CASMA	3,500		3,500
2627	727317	621	ANCASH	UGEL CASMA	3,593		3,593
2628	727322	636	ANCASH	UGEL CASMA	3,500		3,500
2629	727336	665	ANCASH	UGEL CASMA	3,500		3,500
2630	769618	679	ANCASH	UGEL CASMA	3,500		3,500
2631	801091	89544	ANCASH	UGEL CASMA	5,250	1,500	6,750
2632	000081	322 ERNESTO SANCHEZ FAJARDO/88129 ERNESTO SANCHEZ FAJARDO	ANCASH	UGEL CORONGO	4,406	1,500	5,906
2633	000137	228 JUAN VELASCO ALVARADO	ANCASH	UGEL CORONGO	5,232		5,232
2634	000284	88143 SANTA ROSA	ANCASH	UGEL CORONGO	4,433	1,500	5,933
2635	000298	315	ANCASH	UGEL CORONGO	3,500		3,500
2636	022870	353 HIPOLITO UNANUE/88139 HIPOLITO UNANUE	ANCASH	UGEL CORONGO	5,507	1,500	7,007
2637	022889	313 SAN FRANCISCO/88126 SAN FRANCISCO/SAN FRANCISCO	ANCASH	UGEL CORONGO	8,064	1,500	9,564
2638	023092	238 SANTIAGO ANTUNEZ DE MAYOLO/88132 SANTIAGO ANTUNEZ DE MAYOLO	ANCASH	UGEL CORONGO	12,919	1,500	14,419
2639	023105	88138 PERPETUO SOCORRO/88138 PERPETUO SOCORRO	ANCASH	UGEL CORONGO	6,488	1,500	7,988
2640	023110	88147 MARIA MANTILLA NAUCAPOMA	ANCASH	UGEL CORONGO	3,500	1,500	5,000
2641	023148	256 JOSE ANTONIO ENCINAS	ANCASH	UGEL CORONGO	3,567		3,567
2642	023167	84328	ANCASH	UGEL CORONGO	3,500	1,500	5,000
2643	023186	SAN PEDRO	ANCASH	UGEL CORONGO	10,371	1,500	11,871
2644	023445	86952 VIRGEN DE LA ASUNCION	ANCASH	UGEL CORONGO	3,500	1,500	5,000
2645	024077	88146 TUPAC AMARU	ANCASH	UGEL CORONGO	3,500	1,500	5,000
2646	030059	1559 JOSE CARLOS MAREATEGUI/84327 JOSE CARLOS MAREATEGUI/84327 JOSE CARLOS MAREATEGUI	ANCASH	UGEL CORONGO	7,275	1,500	8,775
2647	032063	SAN ANTONIO/SAN ANTONIO/SAN ANTONIO	ANCASH	UGEL CORONGO	8,039	1,500	9,539
2648	035858	84325/84325	ANCASH	UGEL CORONGO	5,208	1,500	6,708
2649	035938	84290 JOSE ANTONIO ENCINAS/84290 JOSE ANTONIO ENCINAS	ANCASH	UGEL CORONGO	7,997	1,500	9,497
2650	036283	JUAN VELASCO ALVARADO/JUAN VELASCO ALVARADO	ANCASH	UGEL CORONGO	8,623	1,500	10,123
2651	040280	88135 JAVIER HERAUD PEREZ	ANCASH	UGEL CORONGO	3,500	1,500	5,000
2652	040794	88144 MIGUEL GRAU/88144 MIGUEL GRAU	ANCASH	UGEL CORONGO	5,905	1,500	7,405
2653	041185	88176 ALFONSO UGARTE	ANCASH	UGEL CORONGO	3,500	1,500	5,000
2654	080742	421 JORGE BASADRE GROHMANN/88130 JORGE BASADRE GROHMANN/88130	ANCASH	UGEL CORONGO	6,782	1,500	8,282
2655	084434	88149 MICAELA BASTIDAS	ANCASH	UGEL CORONGO	3,500	1,500	5,000
2656	133175	88133 MARIANO MELGAR	ANCASH	UGEL CORONGO	3,969	1,500	5,469
2657	402078	423 PERPETUO SOCORRO	ANCASH	UGEL CORONGO	3,500		3,500
2658	511633	352 SAN PABLO	ANCASH	UGEL CORONGO	3,500		3,500
2659	511647	SAN PABLO/SAN PABLO	ANCASH	UGEL CORONGO	7,583	1,500	9,083
2660	511652	88134 PEDRO PABLO ATUSPARIA/88134 PEDRO PABLO ATUSPARIA	ANCASH	UGEL CORONGO	6,968	1,500	8,468
2661	511666	237 SAN PEDRO	ANCASH	UGEL CORONGO	5,527		5,527
2662	511671	88127 SAN PEDRO	ANCASH	UGEL CORONGO	10,889	1,500	12,389
2663	526413	SAN PEDRO	ANCASH	UGEL CORONGO	6,074		6,074
2664	526432	422	ANCASH	UGEL CORONGO	3,767		3,767
2665	559984	88141 JOSE ABELARDO QUIÑONES	ANCASH	UGEL CORONGO	3,500	1,500	5,000
2666	559998	88140 JOSE CARLOS MARIATEGUI	ANCASH	UGEL CORONGO	4,164	1,500	5,664
2667	642832	88182	ANCASH	UGEL CORONGO	3,500	1,500	5,000
2668	642846	88189	ANCASH	UGEL CORONGO	3,500	1,500	5,000
2669	684964	467	ANCASH	UGEL CORONGO	3,500		3,500
2670	684983	468	ANCASH	UGEL CORONGO	3,500		3,500
2671	685077	469	ANCASH	UGEL CORONGO	3,500		3,500
2672	761556	680	ANCASH	UGEL CORONGO	3,500		3,500
2673	015172	122	ANCASH	UGEL HUARAZ	12,007		12,007
2674	015186	233	ANCASH	UGEL HUARAZ	11,833		11,833
2675	015191	286	ANCASH	UGEL HUARAZ	9,723		9,723
2676	015209	331	ANCASH	UGEL HUARAZ	4,707		4,707
2677	015214	335	ANCASH	UGEL HUARAZ	3,656		3,656
2678	015228	336	ANCASH	UGEL HUARAZ	4,174		4,174
2679	015233	358	ANCASH	UGEL HUARAZ	3,535		3,535
2680	015247	393	ANCASH	UGEL HUARAZ	4,531		4,531
2681	015252	399	ANCASH	UGEL HUARAZ	3,500		3,500
2682	015266	420	ANCASH	UGEL HUARAZ	3,500		3,500
2683	015271	420-3 ANTONIO RAYMONDI	ANCASH	UGEL HUARAZ	5,141		5,141
2684	015285	CISEA HUARUPAMPA	ANCASH	UGEL HUARAZ	10,241		10,241
2685	015290	392	ANCASH	UGEL HUARAZ	4,093		4,093
2686	015308	86003 VIRGEN DE FATIMA	ANCASH	UGEL HUARAZ	4,988	1,500	6,488
2687	015313	86005 RICARDO PALMA CARRILLO/86005 RICARDO PALMA CARRILLO/86005	ANCASH	UGEL HUARAZ	12,188	1,500	13,688
2688	015327	86006 SANTISIMA TRINIDAD/86006 SANTISIMA TRINIDAD	ANCASH	UGEL HUARAZ	8,031	1,500	9,531
2689	015332	86007 JOSE ANTONIO ENCINAS/86007 JOSE ANTONIO ENCINAS	ANCASH	UGEL HUARAZ	8,590	1,500	10,090
2690	015346	86009 MICAELA BASTIDAS PUYUCAHUA/86009 MICAELA BASTIDAS PUYUCAHUA	ANCASH	UGEL HUARAZ	9,679	1,500	11,179
2691	015351	86014 TUPAC AMARU II/86014 TUPAC AMARU II	ANCASH	UGEL HUARAZ	9,119	1,500	10,619
2692	015365	86016 PEDRO PABLO ATUSPARIA/86016 PEDRO PABLO ATUSPARIA	ANCASH	UGEL HUARAZ	17,518	1,500	19,018
2693	015370	86019 LA LIBERTAD/86019 LA LIBERTAD/CEBA - 86019 LA LIBERTAD/CEBA - 86019	ANCASH	UGEL HUARAZ	28,500	1,500	30,000
2694	015389	86686 SEÑOR DE LA SOLEDAD/86686 SEÑOR DE LA SOLEDAD	ANCASH	UGEL HUARAZ	15,018	1,500	16,518
2695	015394	86010	ANCASH	UGEL HUARAZ	3,500	1,500	5,000
2696	015407	86011	ANCASH	UGEL HUARAZ	3,500	1,500	5,000
2697	015412	86012/86012	ANCASH	UGEL HUARAZ	5,254	1,500	6,754

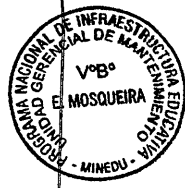

084 - 2017 - MINEDU

LISTADO DE LOCALES ESCOLARES QUE FORMAN PARTE DEL PROGRAMA DE MANTENIMIENTO DE LA INFRAESTRUCTURA Y MOBILIARIO DE LOS LOCALES ESCOLARES PARA EL AÑO 2017

N°	CÓDIGO DE LOCAL	NÚMERO Y NOMBRE DE INSTITUCIONES EDUCATIVAS EN EL LOCAL ESCOLAR	REGIÓN	DRE / UGEL	MONTO ASIGNADO POR MANTENIMIENTO	MONTO ADICIONAL PARA ÚTILES ESCOLARES Y DE ESCRITORIO	MONTO ASIGNADO
2698	015426	86068	ANCASH	UGEL HUARAZ	4,055	1,500	5,555
2699	015431	86070	ANCASH	UGEL HUARAZ	3,770	1,500	5,270
2700	015445	86071 CARLOS AUGUSTO IZAGUIRRE/86071 CARLOS AUGUSTO IZAGUIRRE	ANCASH	UGEL HUARAZ	4,495	1,500	5,995
2701	015450	86073	ANCASH	UGEL HUARAZ	4,160	1,500	5,660
2702	015469	86074	ANCASH	UGEL HUARAZ	3,500	1,500	5,000
2703	015474	86076	ANCASH	UGEL HUARAZ	5,561	1,500	7,061
2704	015488	86079	ANCASH	UGEL HUARAZ	4,808	1,500	6,308
2705	015493	86694/86694/86694	ANCASH	UGEL HUARAZ	10,782	1,500	12,282
2706	015501	86696	ANCASH	UGEL HUARAZ	3,500	1,500	5,000
2707	015520	86779	ANCASH	UGEL HUARAZ	3,500	1,500	5,000
2708	015539	86954	ANCASH	UGEL HUARAZ	3,500	1,500	5,000
2709	015544	86965	ANCASH	UGEL HUARAZ	3,500	1,500	5,000
2710	015558	86973	ANCASH	UGEL HUARAZ	3,500	1,500	5,000
2711	015563	87003	ANCASH	UGEL HUARAZ	3,500	1,500	5,000
2712	015582	CEBA - VIRGEN DE GUADALUPE/CEBA - VIRGEN DE GUADALUPE/DE FORMACION	ANCASH	UGEL HUARAZ	9,343		9,343
2713	015596	TEOFILO MENDEZ RAMOS	ANCASH	UGEL HUARAZ	12,936		12,936
2714	015600	86072	ANCASH	UGEL HUARAZ	3,500	1,500	5,000
2715	015619	357	ANCASH	UGEL HUARAZ	3,500		3,500
2716	015624	420-S MARIA BELENITA	ANCASH	UGEL HUARAZ	9,623		9,623
2717	015676	FE Y ALEGRIA 19/FE Y ALEGRIA 19	ANCASH	UGEL HUARAZ	20,346	1,500	21,846
2718	015756	86001 SANTA ROSA DE VITERBO/86001 SANTA ROSA DE VITERBO	ANCASH	UGEL HUARAZ	25,542	1,500	27,042
2719	015775	SEÑOR DE LOS MILAGROS/SEÑOR DE LOS MILAGROS	ANCASH	UGEL HUARAZ	6,684		6,684
2720	015803	421	ANCASH	UGEL HUARAZ	8,387		8,387
2721	015817	1574	ANCASH	UGEL HUARAZ	3,500		3,500
2722	015822	1612	ANCASH	UGEL HUARAZ	3,500		3,500
2723	015836	86061	ANCASH	UGEL HUARAZ	3,598	1,500	5,098
2724	015841	86062	ANCASH	UGEL HUARAZ	3,670	1,500	5,170
2725	015855	86110/86110	ANCASH	UGEL HUARAZ	5,413	1,500	6,913
2726	015860	86115	ANCASH	UGEL HUARAZ	4,178	1,500	5,678
2727	015879	86116/86116	ANCASH	UGEL HUARAZ	5,855	1,500	7,355
2728	015884	86118/86118	ANCASH	UGEL HUARAZ	7,175	1,500	8,675
2729	015898	86120/86120	ANCASH	UGEL HUARAZ	4,841	1,500	6,341
2730	015902	88300	ANCASH	UGEL HUARAZ	3,500	1,500	5,000
2731	015916	86119	ANCASH	UGEL HUARAZ	4,248	1,500	5,748
2732	015921	86061	ANCASH	UGEL HUARAZ	7,463	1,500	8,963
2733	015935	1587	ANCASH	UGEL HUARAZ	3,500		3,500
2734	015940	86063	ANCASH	UGEL HUARAZ	3,500	1,500	5,000
2735	016096	86706 SEÑOR DE LOS MILAGROS	ANCASH	UGEL HUARAZ	3,870	1,500	5,370
2736	016100	123	ANCASH	UGEL HUARAZ	12,743		12,743
2737	016119	268	ANCASH	UGEL HUARAZ	5,166		5,166
2738	016124	270	ANCASH	UGEL HUARAZ	4,060		4,060
2739	016138	282	ANCASH	UGEL HUARAZ	9,450		9,450
2740	016143	348	ANCASH	UGEL HUARAZ	3,681		3,681
2741	016157	349	ANCASH	UGEL HUARAZ	5,221		5,221
2742	016162	356 NUESTRA SEÑORA DE LA ASUNCION	ANCASH	UGEL HUARAZ	7,701		7,701
2743	016176	389 NIÑOS DE LA VIRGEN DE GUADALUPE	ANCASH	UGEL HUARAZ	5,899		5,899
2744	016181	418	ANCASH	UGEL HUARAZ	3,500		3,500
2745	016195	CISEA NICRUPAMPA	ANCASH	UGEL HUARAZ	9,777		9,777
2746	016204	CISEA PALMIRA	ANCASH	UGEL HUARAZ	10,829		10,829
2747	016218	MARISCAL TORIBO DE LUZURIAGA/MARISCAL TORIBO DE LUZURIAGA/CEBA	ANCASH	UGEL HUARAZ	26,032	1,500	27,532
2748	016223	86002 JORGE BASADRE GROHMAN/86002 JORGE BASADRE GROHMAN	ANCASH	UGEL HUARAZ	19,300	1,500	20,800
2749	016237	86017 SABIO ANTONIO RAIMONDI/86017 SABIO ANTONIO RAIMONDI	ANCASH	UGEL HUARAZ	17,557	1,500	19,057
2750	016242	86021 SIMON ANTONIO BOLIVAR PALACIOS/SIMON ANTONIO BOLIVAR PALACIOS	ANCASH	UGEL HUARAZ	23,133	1,500	24,633
2751	016256	86030 NIÑO JESUS DE PRAGA/86030 NIÑO JESUS DE PRAGA	ANCASH	UGEL HUARAZ	12,503	1,500	14,003
2752	016261	86031 NUESTRA SEÑORA DE LA ASUNCION/86031 NUESTRA SEÑORA DE LA ASUNCION	ANCASH	UGEL HUARAZ	16,692	1,500	18,192
2753	016275	86032 SAN AGUSTIN	ANCASH	UGEL HUARAZ	4,294	1,500	5,794
2754	016280	86034 SAN MARTIN DE PORRES/86034 SAN MARTIN DE PORRES	ANCASH	UGEL HUARAZ	11,050	1,500	12,550
2755	016299	86035 SAN CRISTOBAL/86035 SAN CRISTOBAL	ANCASH	UGEL HUARAZ	13,650	1,500	15,150
2756	016303	86013	ANCASH	UGEL HUARAZ	4,658	1,500	6,158
2757	016317	86029	ANCASH	UGEL HUARAZ	6,087	1,500	7,587
2758	016322	86033/86033	ANCASH	UGEL HUARAZ	6,499	1,500	7,999
2759	016336	86036 CORONEL FRANCISCO BOLOGNESI	ANCASH	UGEL HUARAZ	7,098	1,500	8,598
2760	016341	86038 VIVIANO PAREDES MACEDO	ANCASH	UGEL HUARAZ	4,947	1,500	6,447
2761	016355	86039 VICTOR ZUÑIGA TOLEDO	ANCASH	UGEL HUARAZ	4,709	1,500	6,209
2762	016360	86040 SUIZA PERUANA	ANCASH	UGEL HUARAZ	9,162	1,500	10,662
2763	016379	86077	ANCASH	UGEL HUARAZ	4,808	1,500	6,308
2764	016384	86080	ANCASH	UGEL HUARAZ	3,500	1,500	5,000
2765	016398	86082	ANCASH	UGEL HUARAZ	3,500	1,500	5,000
2766	016402	86083	ANCASH	UGEL HUARAZ	4,291	1,500	5,791
2767	016416	86084	ANCASH	UGEL HUARAZ	3,500	1,500	5,000
2768	016421	86085	ANCASH	UGEL HUARAZ	3,500	1,500	5,000
2769	016435	86086	ANCASH	UGEL HUARAZ	4,804	1,500	6,304
2770	016440	86088 SEÑOR DE LOS MILAGROS	ANCASH	UGEL HUARAZ	8,717	1,500	10,217
2771	016459	86089	ANCASH	UGEL HUARAZ	3,500	1,500	5,000
2772	016464	362/86090	ANCASH	UGEL HUARAZ	5,655	1,500	7,155
2773	016478	86091 MANUEL GONZALES PRADA/86091 MANUEL GONZALES PRADA	ANCASH	UGEL HUARAZ	3,724	1,500	5,224
2774	016483	86093	ANCASH	UGEL HUARAZ	3,500	1,500	5,000
2775	016497	86094/86094	ANCASH	UGEL HUARAZ	5,101	1,500	6,601
2776	016505	86095/86095	ANCASH	UGEL HUARAZ	7,014	1,500	8,514
2777	016510	86096 JOSE ANTONIO ENCINAS/86096 JOSE ANTONIO ENCINAS	ANCASH	UGEL HUARAZ	6,749	1,500	8,249
2778	016529	86097	ANCASH	UGEL HUARAZ	3,500	1,500	5,000
2779	016534	359/86098 JOSE MARIA ARGUEDAS/86098 JOSE MARIA ARGUEDAS	ANCASH	UGEL HUARAZ	13,510	1,500	15,010
2780	016548	86695	ANCASH	UGEL HUARAZ	3,500	1,500	5,000
2781	016567	86760/86760	ANCASH	UGEL HUARAZ	6,886	1,500	8,386
2782	016572	86761	ANCASH	UGEL HUARAZ	3,867	1,500	5,367
2783	016586	86778	ANCASH	UGEL HUARAZ	3,500	1,500	5,000
2784	016591	86788	ANCASH	UGEL HUARAZ	3,500	1,500	5,000



084-2017-MINEDU

LISTADO DE LOCALES ESCOLARES QUE FORMAN PARTE DEL PROGRAMA DE MANTENIMIENTO DE LA INFRAESTRUCTURA Y MOBILIARIO DE LOS LOCALES ESCOLARES PARA EL AÑO 2017

N°	CÓDIGO DE LOCAL	NÚMERO Y NOMBRE DE INSTITUCIONES EDUCATIVAS EN EL LOCAL ESCOLAR	REGIÓN	DRE / UGEL	MONTO ASIGNADO POR MANTENIMIENTO	MONTO ADICIONAL PARA ÚTILES ESCOLARES Y DE ESCRITORIO	MONTO ASIGNADO
2785	016609	86849	ANCASH	UGEL HUARAZ	3,811	1,500	5,311
2786	016614	86889	ANCASH	UGEL HUARAZ	3,500	1,500	5,000
2787	016628	86892	ANCASH	UGEL HUARAZ	3,500	1,500	5,000
2788	016633	86943/86943	ANCASH	UGEL HUARAZ	3,562	1,500	5,062
2789	016647	86948	ANCASH	UGEL HUARAZ	3,500	1,500	5,000
2790	016652	87003-1 JESUS NAZARENO/87003-1 JESUS NAZARENO	ANCASH	UGEL HUARAZ	8,989	1,500	10,489
2791	016666	ELEAZAR GUZMAN BARRON	ANCASH	UGEL HUARAZ	15,022		15,022
2792	016685	HUARAZ	ANCASH	UGEL HUARAZ	16,083		16,083
2793	016708	283/SAN JOSE OBRERO	ANCASH	UGEL HUARAZ	11,649		11,649
2794	016831	1541 JULIO ROCCA ILLINI	ANCASH	UGEL HUARAZ	6,720		6,720
2795	016845	86043 VIRGEN DE LAS MERCEDES/86043 VIRGEN DE LAS MERCEDES	ANCASH	UGEL HUARAZ	18,846	1,500	20,346
2796	016850	86044 DANIEL ALCIDES CARRION	ANCASH	UGEL HUARAZ	4,630	1,500	6,130
2797	016874	86101	ANCASH	UGEL HUARAZ	3,500	1,500	5,000
2798	016888	319 VIRGEN MARIA AUXILIADORA/86102	ANCASH	UGEL HUARAZ	7,044	1,500	8,544
2799	016893	363 MATAQUITA/86103/86103 CORAZON DE JESUS	ANCASH	UGEL HUARAZ	11,541	1,500	13,041
2800	016906	86690	ANCASH	UGEL HUARAZ	3,500	1,500	5,000
2801	016911	86866	ANCASH	UGEL HUARAZ	3,500	1,500	5,000
2802	016925	86887/86887	ANCASH	UGEL HUARAZ	6,818	1,500	8,318
2803	016949	277	ANCASH	UGEL HUARAZ	4,311		4,311
2804	016954	86059 VIRGEN DE LA NATIVIDAD/86059 VIRGEN DE LA NATIVIDAD	ANCASH	UGEL HUARAZ	9,045	1,500	10,545
2805	016968	86060/86060	ANCASH	UGEL HUARAZ	4,226	1,500	5,726
2806	016973	86113 FELIPE PARDO Y ALIAGA/86113 FELIPE PARDO Y ALIAGA	ANCASH	UGEL HUARAZ	6,786	1,500	8,286
2807	016987	119/86703	ANCASH	UGEL HUARAZ	5,282	1,500	6,782
2808	016992	86836	ANCASH	UGEL HUARAZ	3,500	1,500	5,000
2809	017010	240	ANCASH	UGEL HUARAZ	4,457		4,457
2810	017029	86045 CESAR VALLEJO/86045 CESAR VALLEJO	ANCASH	UGEL HUARAZ	12,290	1,500	13,790
2811	017034	86047 JOSE CARLOS MARIATEGUI/86047 JOSE CARLOS MARIATEGUI	ANCASH	UGEL HUARAZ	9,642	1,500	11,142
2812	017048	86008/86008/86008	ANCASH	UGEL HUARAZ	7,186	1,500	8,686
2813	017053	86015	ANCASH	UGEL HUARAZ	3,500	1,500	5,000
2814	017067	86078	ANCASH	UGEL HUARAZ	3,500	1,500	5,000
2815	017072	86688 VIRGEN DEL CARMEN	ANCASH	UGEL HUARAZ	5,094	1,500	6,594
2816	017086	86789	ANCASH	UGEL HUARAZ	3,500	1,500	5,000
2817	017091	409	ANCASH	UGEL HUARAZ	3,500		3,500
2818	017109	420-1	ANCASH	UGEL HUARAZ	3,500		3,500
2819	017114	1540	ANCASH	UGEL HUARAZ	3,500		3,500
2820	017128	86051	ANCASH	UGEL HUARAZ	7,943	1,500	9,443
2821	017133	86053	ANCASH	UGEL HUARAZ	3,500	1,500	5,000
2822	017147	86105	ANCASH	UGEL HUARAZ	3,500	1,500	5,000
2823	017152	86106	ANCASH	UGEL HUARAZ	3,500	1,500	5,000
2824	017166	86108	ANCASH	UGEL HUARAZ	3,500	1,500	5,000
2825	017171	86705	ANCASH	UGEL HUARAZ	3,500	1,500	5,000
2826	017185	86915	ANCASH	UGEL HUARAZ	3,500	1,500	5,000
2827	017190	86938	ANCASH	UGEL HUARAZ	3,500	1,500	5,000
2828	017208	SAN JERONIMO	ANCASH	UGEL HUARAZ	8,750	1,500	10,250
2829	017213	1579	ANCASH	UGEL HUARAZ	6,080		6,080
2830	017227	86066	ANCASH	UGEL HUARAZ	8,232	1,500	9,732
2831	017232	86121/86121/86121	ANCASH	UGEL HUARAZ	6,041	1,500	7,541
2832	017246	86127/86127/86127	ANCASH	UGEL HUARAZ	9,071	1,500	10,571
2833	017251	86133/86133/86133	ANCASH	UGEL HUARAZ	10,017	1,500	11,517
2834	017265	86134	ANCASH	UGEL HUARAZ	3,500	1,500	5,000
2835	017270	86700/86700	ANCASH	UGEL HUARAZ	5,400	1,500	6,900
2836	017289	86701	ANCASH	UGEL HUARAZ	3,500	1,500	5,000
2837	017294	86702 SAN MAXIMILIANO KOLBE/86702 SAN MAXIMILIANO KOLBE/86702	ANCASH	UGEL HUARAZ	10,548	1,500	12,048
2838	017307	86793	ANCASH	UGEL HUARAZ	3,538	1,500	5,038
2839	017312	88296/88296	ANCASH	UGEL HUARAZ	6,477	1,500	7,977
2840	017326	88309	ANCASH	UGEL HUARAZ	4,668	1,500	6,168
2841	017331	88325/88325	ANCASH	UGEL HUARAZ	6,618	1,500	8,118
2842	017345	88374	ANCASH	UGEL HUARAZ	3,595	1,500	5,095
2843	017350	88380	ANCASH	UGEL HUARAZ	3,500	1,500	5,000
2844	017374	SAN FRANCISCO DE ASIS	ANCASH	UGEL HUARAZ	14,233	1,500	15,733
2845	017388	292	ANCASH	UGEL HUARAZ	4,008		4,008
2846	017393	328	ANCASH	UGEL HUARAZ	3,500		3,500
2847	017406	417	ANCASH	UGEL HUARAZ	3,500		3,500
2848	017411	86064 PEDRO PABLO PALACIOS	ANCASH	UGEL HUARAZ	4,443	1,500	5,943
2849	017425	86128 LEONCIO PRADO/86128 CORONEL LEONCIO PRADO	ANCASH	UGEL HUARAZ	9,245	1,500	10,745
2850	017430	86704 SEÑOR DE LOS MILAGROS/86704 SEÑOR DE LOS MILAGROS/86704 SEÑOR DE LOS MILAGROS	ANCASH	UGEL HUARAZ	9,568	1,500	11,068
2851	017449	86065	ANCASH	UGEL HUARAZ	6,591	1,500	8,091
2852	017454	86124	ANCASH	UGEL HUARAZ	3,500	1,500	5,000
2853	017468	86125	ANCASH	UGEL HUARAZ	5,077	1,500	6,577
2854	017473	86126 HERMILO VALDIZAN/86126 HERMILO VALDIZAN/86126 HERMILO VALDIZAN	ANCASH	UGEL HUARAZ	9,208	1,500	10,708
2855	017487	86129	ANCASH	UGEL HUARAZ	3,500	1,500	5,000
2856	017492	86130	ANCASH	UGEL HUARAZ	4,938	1,500	6,438
2857	017500	86131	ANCASH	UGEL HUARAZ	5,472	1,500	6,972
2858	017519	86132	ANCASH	UGEL HUARAZ	5,217	1,500	6,717
2859	017524	86859	ANCASH	UGEL HUARAZ	3,604	1,500	5,104
2860	017538	86931	ANCASH	UGEL HUARAZ	3,500	1,500	5,000
2861	017543	86064 PEDRO PABLO PALACIOS	ANCASH	UGEL HUARAZ	4,216	1,500	5,716
2862	017562	86941	ANCASH	UGEL HUARAZ	3,802	1,500	5,302
2863	017576	234	ANCASH	UGEL HUARAZ	5,658		5,658
2864	017591	251	ANCASH	UGEL HUARAZ	6,001		6,001
2865	017595	86048 CESAR VALLEJO MENDOZA/86048 CESAR VALLEJO MENDOZA	ANCASH	UGEL HUARAZ	11,485	1,500	12,985
2866	017604	86049 JOSE CARLOS MARIATEGUI/86049 JOSE CARLOS MARIATEGUI	ANCASH	UGEL HUARAZ	16,544	1,500	18,044
2867	017618	86050	ANCASH	UGEL HUARAZ	3,677	1,500	5,177
2868	017623	86087	ANCASH	UGEL HUARAZ	3,500	1,500	5,000
2869	017637	86104/86104	ANCASH	UGEL HUARAZ	6,435	1,500	7,935
2870	017642	86691/86691/86691	ANCASH	UGEL HUARAZ	13,353	1,500	14,853
2871	017656	86758 CIRO ALEGRIA BAZAN/86758 CIRO ALEGRIA BAZAN/86758 CIRO ALEGRIA BAZAN	ANCASH	UGEL HUARAZ	12,120	1,500	13,620



084-2017-MINEDU

LISTADO DE LOCALES ESCOLARES QUE FORMAN PARTE DEL PROGRAMA DE MANTENIMIENTO DE LA INFRAESTRUCTURA Y MOBILIARIO DE LOS LOCALES ESCOLARES PARA EL AÑO 2017

N°	CÓDIGO DE LOCAL	NÚMERO Y NOMBRE DE INSTITUCIONES EDUCATIVAS EN EL LOCAL ESCOLAR	REGIÓN	DRE / UGEL	MONTO ASIGNADO POR MANTENIMIENTO	MONTO ADICIONAL PARA ÚTILES ESCOLARES Y DE ESCRITORIO	MONTO ASIGNADO
2872	017661	86940	ANCASH	UGEL HUARAZ	3,500	1,500	5,000
2873	017675	86958	ANCASH	UGEL HUARAZ	4,418	1,500	5,918
2874	017680	86968	ANCASH	UGEL HUARAZ	3,500	1,500	5,000
2875	017699	87003-2 LOS HIJOS DE LA VIRGEN DE GUADALUPE/87003-2 LOS HIJOS DE LA V	ANCASH	UGEL HUARAZ	4,779	1,500	6,279
2876	522919	NUUESTRA SEÑORA DE LA PIEDAD	ANCASH	UGEL HUARAZ	7,869		7,869
2877	522924	86099 SANTO DOMINGO SAVIO	ANCASH	UGEL HUARAZ	3,500	1,500	5,000
2878	523179	SAN ANDRES	ANCASH	UGEL HUARAZ	8,332		8,332
2879	523198	CEBA - JANGAS/CEBA - JANGAS	ANCASH	UGEL HUARAZ	6,133		6,133
2880	548467	360 SAN ISIDRO LABRADOR	ANCASH	UGEL HUARAZ	3,500		3,500
2881	600945	361	ANCASH	UGEL HUARAZ	5,842		5,842
2882	628416	24 DE JUNIO/24 DE JUNIO	ANCASH	UGEL HUARAZ	5,792	1,500	7,292
2883	632442	114	ANCASH	UGEL HUARAZ	3,500		3,500
2884	643695	419	ANCASH	UGEL HUARAZ	4,079		4,079
2885	646873	332	ANCASH	UGEL HUARAZ	3,880		3,880
2886	683479	115	ANCASH	UGEL HUARAZ	3,500		3,500
2887	683484	116	ANCASH	UGEL HUARAZ	3,500		3,500
2888	683498	117	ANCASH	UGEL HUARAZ	3,500		3,500
2889	683506	118	ANCASH	UGEL HUARAZ	3,500		3,500
2890	683525	120	ANCASH	UGEL HUARAZ	3,621		3,621
2891	683530	121	ANCASH	UGEL HUARAZ	3,500		3,500
2892	683549	182	ANCASH	UGEL HUARAZ	3,500		3,500
2893	683554	183	ANCASH	UGEL HUARAZ	3,500		3,500
2894	718214	300	ANCASH	UGEL HUARAZ	3,842		3,842
2895	767756	681	ANCASH	UGEL HUARAZ	3,500		3,500
2896	767761	682	ANCASH	UGEL HUARAZ	3,929		3,929
2897	767775	683	ANCASH	UGEL HUARAZ	3,500		3,500
2898	767780	684	ANCASH	UGEL HUARAZ	3,500		3,500
2899	767799	685	ANCASH	UGEL HUARAZ	3,500		3,500
2900	814263	402-3	ANCASH	UGEL HUARAZ	4,614		4,614
2901	814277	420-2	ANCASH	UGEL HUARAZ	3,500		3,500
2902	023191	230	ANCASH	UGEL HUARI	8,205		8,205
2903	023209	258	ANCASH	UGEL HUARI	8,693		8,693
2904	023214	261	ANCASH	UGEL HUARI	3,683		3,683
2905	023228	281	ANCASH	UGEL HUARI	4,895		4,895
2906	023233	324	ANCASH	UGEL HUARI	4,348		4,348
2907	023247	414	ANCASH	UGEL HUARI	4,527		4,527
2908	023252	86323 VIRGEN DE FATIMA	ANCASH	UGEL HUARI	15,238	1,500	16,738
2909	023266	86326 MANUEL LORA CAMONES	ANCASH	UGEL HUARI	5,362	1,500	6,862
2910	023271	86327	ANCASH	UGEL HUARI	4,216	1,500	5,716
2911	023285	86328 SAGRADO CORAZON DE JESUS	ANCASH	UGEL HUARI	7,875	1,500	9,375
2912	023290	86329 MARIA JIRAY/86329 MARIA JIRAY	ANCASH	UGEL HUARI	8,318	1,500	9,818
2913	023308	86330	ANCASH	UGEL HUARI	3,500	1,500	5,000
2914	023313	86331	ANCASH	UGEL HUARI	6,517	1,500	8,017
2915	023327	86332	ANCASH	UGEL HUARI	5,954	1,500	7,454
2916	023332	86333/86333	ANCASH	UGEL HUARI	8,587	1,500	10,087
2917	023365	86391	ANCASH	UGEL HUARI	3,500	1,500	5,000
2918	023370	86868	ANCASH	UGEL HUARI	3,500	1,500	5,000
2919	023389	MANUEL GONZALEZ PRADA/CEBA - MANUEL GONZALEZ PRADA/CEBA - MANU	ANCASH	UGEL HUARI	13,916	1,500	15,416
2920	023394	NUUESTRA SEÑORA DE GUADALUPE	ANCASH	UGEL HUARI	8,131	1,500	9,631
2921	023407	VIRGEN DEL CARMEN	ANCASH	UGEL HUARI	4,871	1,500	6,371
2922	023412	INSTITUTO SUPERIOR PEDAGOGICO PUBLICO	ANCASH	UGEL HUARI	10,761		10,761
2923	023426	ANTONIO RAYMONDI	ANCASH	UGEL HUARI	8,738		8,738
2924	023431	JUAN HUARIAN	ANCASH	UGEL HUARI	9,670		9,670
2925	023450	421 SILVIA RUFF/SILVIA RUFF/SILVIA RUFF	ANCASH	UGEL HUARI	16,283	1,500	17,783
2926	023474	VIRGEN DEL ROSARIO	ANCASH	UGEL HUARI	6,606		6,606
2927	023493	318	ANCASH	UGEL HUARI	3,500		3,500
2928	023501	382	ANCASH	UGEL HUARI	3,500		3,500
2929	023515	86353/86353	ANCASH	UGEL HUARI	9,948	1,500	11,448
2930	023520	86388	ANCASH	UGEL HUARI	7,559	1,500	9,059
2931	023539	86417	ANCASH	UGEL HUARI	5,320	1,500	6,820
2932	023544	86978	ANCASH	UGEL HUARI	3,611	1,500	5,111
2933	023558	ELEAZAR GUZMAN BARRON	ANCASH	UGEL HUARI	9,520	1,500	11,020
2934	023563	267	ANCASH	UGEL HUARI	5,748		5,748
2935	023577	413	ANCASH	UGEL HUARI	4,183		4,183
2936	023582	387	ANCASH	UGEL HUARI	3,500		3,500
2937	023596	86027	ANCASH	UGEL HUARI	3,629	1,500	5,129
2938	023619	86335	ANCASH	UGEL HUARI	7,104	1,500	8,604
2939	023638	86337	ANCASH	UGEL HUARI	5,431	1,500	6,931
2940	023643	86338	ANCASH	UGEL HUARI	3,694	1,500	5,194
2941	023657	86393/86393	ANCASH	UGEL HUARI	7,344	1,500	8,844
2942	023662	86394	ANCASH	UGEL HUARI	4,407	1,500	5,907
2943	023681	86055	ANCASH	UGEL HUARI	3,500	1,500	5,000
2944	023695	86869/86869	ANCASH	UGEL HUARI	3,979	1,500	5,479
2945	023704	86992	ANCASH	UGEL HUARI	3,719	1,500	5,219
2946	023718	INCA GARCILAZO DE LA VEGA	ANCASH	UGEL HUARI	6,368	1,500	7,868
2947	023723	MARIANO MELGAR VALDIVIEZO	ANCASH	UGEL HUARI	8,473	1,500	9,973
2948	023756	329	ANCASH	UGEL HUARI	4,269		4,269
2949	023761	86409	ANCASH	UGEL HUARI	3,500	1,500	5,000
2950	023775	86413	ANCASH	UGEL HUARI	3,990	1,500	5,490
2951	023780	86404	ANCASH	UGEL HUARI	4,442	1,500	5,942
2952	023799	86349 REPUBLICA DE HONDURAS	ANCASH	UGEL HUARI	13,086	1,500	14,586
2953	023803	439/86348	ANCASH	UGEL HUARI	5,066	1,500	6,566
2954	023817	86350/86350	ANCASH	UGEL HUARI	10,990	1,500	12,490
2955	023822	86401	ANCASH	UGEL HUARI	4,250	1,500	5,750
2956	023836	86402	ANCASH	UGEL HUARI	3,500	1,500	5,000
2957	023841	86405	ANCASH	UGEL HUARI	7,212	1,500	8,712
2958	023855	086/86406	ANCASH	UGEL HUARI	6,583	1,500	8,083



084-2017 - MINEDU

LISTADO DE LOCALES ESCOLARES QUE FORMAN PARTE DEL PROGRAMA DE MANTENIMIENTO DE LA INFRAESTRUCTURA Y MOBILIARIO DE LOS LOCALES ESCOLARES PARA EL AÑO 2017

N°	CÓDIGO DE LOCAL	NÚMERO Y NOMBRE DE INSTITUCIONES EDUCATIVAS EN EL LOCAL ESCOLAR	REGIÓN	DRE / UGEL	MONTO ASIGNADO POR MANTENIMIENTO	MONTO ADICIONAL PARA ÚTILES ESCOLARES Y DE ESCRITORIO	MONTO ASIGNADO
2959	023860	86407	ANCASH	UGEL HUARI	3,844	1,500	5,344
2960	023879	86408	ANCASH	UGEL HUARI	3,500	1,500	5,000
2961	023884	087/86410	ANCASH	UGEL HUARI	5,563	1,500	7,063
2962	023898	86411	ANCASH	UGEL HUARI	5,116	1,500	6,616
2963	023902	088/86412	ANCASH	UGEL HUARI	4,593	1,500	6,093
2964	023916	86414/86414	ANCASH	UGEL HUARI	9,368	1,500	10,868
2965	023921	625/86725	ANCASH	UGEL HUARI	5,608	1,500	7,108
2966	023935	86777	ANCASH	UGEL HUARI	3,874	1,500	5,374
2967	023940	86052/86052	ANCASH	UGEL HUARI	4,723	1,500	6,223
2968	023959	437/86813	ANCASH	UGEL HUARI	7,356	1,500	8,856
2969	023964	86872	ANCASH	UGEL HUARI	3,500	1,500	5,000
2970	023978	86856	ANCASH	UGEL HUARI	3,500	1,500	5,000
2971	023983	86855	ANCASH	UGEL HUARI	3,500	1,500	5,000
2972	023997	86964	ANCASH	UGEL HUARI	5,237	1,500	6,737
2973	024001	86975	ANCASH	UGEL HUARI	3,500	1,500	5,000
2974	024015	86468-1/86468-1	ANCASH	UGEL HUARI	7,650	1,500	9,150
2975	024020	86981	ANCASH	UGEL HUARI	4,275	1,500	5,775
2976	024039	86986	ANCASH	UGEL HUARI	3,500	1,500	5,000
2977	024044	CARLOS ALBERTO IZAGUIRRE/CEBA - CARLOS ALBERTO IZAGUIRRE	ANCASH	UGEL HUARI	16,400	1,500	17,900
2978	024063	CETPRO - CHAVIN DE HUANTAR	ANCASH	UGEL HUARI	6,273		6,273
2979	024082	316	ANCASH	UGEL HUARI	4,813		4,813
2980	024096	384	ANCASH	UGEL HUARI	4,083		4,083
2981	024119	86352/86352	ANCASH	UGEL HUARI	8,625	1,500	10,125
2982	024124	637/86416	ANCASH	UGEL HUARI	4,779	1,500	6,279
2983	024138	86418	ANCASH	UGEL HUARI	4,897	1,500	6,397
2984	024143	86419	ANCASH	UGEL HUARI	3,856	1,500	5,356
2985	024157	86420	ANCASH	UGEL HUARI	4,107	1,500	5,607
2986	024176	86924	ANCASH	UGEL HUARI	3,500	1,500	5,000
2987	024181	SAN JERONIMO	ANCASH	UGEL HUARI	8,537	1,500	10,037
2988	024195	86415	ANCASH	UGEL HUARI	3,500	1,500	5,000
2989	024204	279	ANCASH	UGEL HUARI	4,836		4,836
2990	024218	299	ANCASH	UGEL HUARI	5,494		5,494
2991	024223	86358	ANCASH	UGEL HUARI	7,829	1,500	9,329
2992	024237	86359	ANCASH	UGEL HUARI	6,703	1,500	8,203
2993	024242	86427	ANCASH	UGEL HUARI	4,928	1,500	6,428
2994	024256	86827	ANCASH	UGEL HUARI	3,500	1,500	5,000
2995	024261	86902	ANCASH	UGEL HUARI	5,508	1,500	7,008
2996	024275	FABIAN ORTEGA OLASCOAGA	ANCASH	UGEL HUARI	7,844	1,500	9,344
2997	024299	339	ANCASH	UGEL HUARI	3,724		3,724
2998	024303	383	ANCASH	UGEL HUARI	3,500		3,500
2999	024317	412	ANCASH	UGEL HUARI	3,916		3,916
3000	024322	378	ANCASH	UGEL HUARI	5,504		5,504
3001	024336	86354 SARITA COLONIA	ANCASH	UGEL HUARI	9,369	1,500	10,869
3002	024341	86150	ANCASH	UGEL HUARI	3,500	1,500	5,000
3003	024355	86355	ANCASH	UGEL HUARI	6,507	1,500	8,007
3004	024360	86356	ANCASH	UGEL HUARI	5,570	1,500	7,070
3005	024379	86421	ANCASH	UGEL HUARI	3,500	1,500	5,000
3006	024384	86422	ANCASH	UGEL HUARI	3,500	1,500	5,000
3007	024398	86423	ANCASH	UGEL HUARI	3,500	1,500	5,000
3008	024402	86424	ANCASH	UGEL HUARI	4,143	1,500	5,643
3009	024421	638/86798	ANCASH	UGEL HUARI	5,137	1,500	6,637
3010	024435	86845	ANCASH	UGEL HUARI	4,467	1,500	5,967
3011	024440	86861	ANCASH	UGEL HUARI	3,634	1,500	5,134
3012	024459	86885	ANCASH	UGEL HUARI	4,590	1,500	6,090
3013	024464	86901	ANCASH	UGEL HUARI	4,339	1,500	5,839
3014	024478	86925	ANCASH	UGEL HUARI	4,627	1,500	6,127
3015	024483	86944	ANCASH	UGEL HUARI	6,519	1,500	8,019
3016	024497	86991	ANCASH	UGEL HUARI	4,258	1,500	5,758
3017	024505	86977	ANCASH	UGEL HUARI	3,500	1,500	5,000
3018	024510	JUAN VELASCO ALVARADO	ANCASH	UGEL HUARI	8,749	1,500	10,249
3019	024529	SAN CRISTOBAL	ANCASH	UGEL HUARI	6,164	1,500	7,664
3020	024534	126	ANCASH	UGEL HUARI	4,849		4,849
3021	024567	86362	ANCASH	UGEL HUARI	4,516	1,500	6,016
3022	024572	86360	ANCASH	UGEL HUARI	8,948	1,500	10,448
3023	024586	86431	ANCASH	UGEL HUARI	3,500	1,500	5,000
3024	024591	090	ANCASH	UGEL HUARI	3,541		3,541
3025	024609	86430	ANCASH	UGEL HUARI	5,294	1,500	6,794
3026	024614	86361/86361	ANCASH	UGEL HUARI	9,647	1,500	11,147
3027	024628	86429	ANCASH	UGEL HUARI	3,847	1,500	5,347
3028	024633	425	ANCASH	UGEL HUARI	3,500		3,500
3029	024647	CESAR VALLEJO MENDOZA	ANCASH	UGEL HUARI	9,499	1,500	10,999
3030	024652	CETPRO - HUANTAR	ANCASH	UGEL HUARI	4,850		4,850
3031	024666	262	ANCASH	UGEL HUARI	4,619		4,619
3032	024671	407	ANCASH	UGEL HUARI	3,823		3,823
3033	024685	86363 JUAN N. GAMBINI BEZADA	ANCASH	UGEL HUARI	7,197	1,500	8,697
3034	024690	86364	ANCASH	UGEL HUARI	5,921	1,500	7,421
3035	024713	86436	ANCASH	UGEL HUARI	4,487	1,500	5,987
3036	024727	86437	ANCASH	UGEL HUARI	3,605	1,500	5,105
3037	024751	86726	ANCASH	UGEL HUARI	3,616	1,500	5,116
3038	024789	86441	ANCASH	UGEL HUARI	3,848	1,500	5,348
3039	024807	JAVIER HERAUDO PEREZ	ANCASH	UGEL HUARI	4,111	1,500	5,611
3040	024826	298	ANCASH	UGEL HUARI	4,730		4,730
3041	024831	417	ANCASH	UGEL HUARI	6,420		6,420
3042	024845	86365 PEDRO PAULET MOSTAJO	ANCASH	UGEL HUARI	7,951	1,500	9,451
3043	024850	86366	ANCASH	UGEL HUARI	10,159	1,500	11,659
3044	024869	86442	ANCASH	UGEL HUARI	3,840	1,500	5,340
3045	024874	86846	ANCASH	UGEL HUARI	3,500	1,500	5,000



084-2017-MINEDU

LISTADO DE LOCALES ESCOLARES QUE FORMAN PARTE DEL PROGRAMA DE MANTENIMIENTO DE LA INFRAESTRUCTURA Y MOBILIARIO DE LOS LOCALES ESCOLARES PARA EL AÑO 2017

N°	CÓDIGO DE LOCAL	NÚMERO Y NOMBRE DE INSTITUCIONES EDUCATIVAS EN EL LOCAL ESCOLAR	REGIÓN	DRE / UGEL	MONTO ASIGNADO POR MANTENIMIENTO	MONTO ADICIONAL PARA ÚTILES ESCOLARES Y DE ESCRITORIO	MONTO ASIGNADO
3046	024888	86863	ANCASH	UGEL HUARI	3,500	1,500	5,000
3047	024893	JOSE CARLOS MARIATEGUI	ANCASH	UGEL HUARI	9,405	1,500	10,905
3048	024906	CARLOS AUGUSTO SALAVERRY	ANCASH	UGEL HUARI	6,633	1,500	8,133
3049	024911	CETPRO - PAUCAS	ANCASH	UGEL HUARI	5,345		5,345
3050	024925	297	ANCASH	UGEL HUARI	4,331		4,331
3051	024930	409	ANCASH	UGEL HUARI	3,500		3,500
3052	024949	411	ANCASH	UGEL HUARI	5,420		5,420
3053	024954	86367	ANCASH	UGEL HUARI	7,200	1,500	8,700
3054	024968	86368	ANCASH	UGEL HUARI	3,882	1,500	5,382
3055	024973	86369	ANCASH	UGEL HUARI	7,707	1,500	9,207
3056	024987	86370/86370	ANCASH	UGEL HUARI	9,893	1,500	11,393
3057	024992	86443	ANCASH	UGEL HUARI	4,959	1,500	6,459
3058	025005	86444	ANCASH	UGEL HUARI	3,707	1,500	5,207
3059	025010	86445/86445	ANCASH	UGEL HUARI	12,093	1,500	13,593
3060	025029	86448	ANCASH	UGEL HUARI	3,500	1,500	5,000
3061	025034	093/86728	ANCASH	UGEL HUARI	7,573	1,500	9,073
3062	025048	86729	ANCASH	UGEL HUARI	3,500	1,500	5,000
3063	025053	86842	ANCASH	UGEL HUARI	6,416	1,500	7,916
3064	025067	86862	ANCASH	UGEL HUARI	3,500	1,500	5,000
3065	025072	86909	ANCASH	UGEL HUARI	3,500	1,500	5,000
3066	025086	86434-1	ANCASH	UGEL HUARI	3,500	1,500	5,000
3067	025091	HORACIO ZEBALLOS GAMEZ	ANCASH	UGEL HUARI	10,646	1,500	12,146
3068	025109	1545	ANCASH	UGEL HUARI	4,778		4,778
3069	025114	86371 JUVENAL SOTO CAUSSO	ANCASH	UGEL HUARI	8,372	1,500	9,872
3070	025128	MANUEL SEOANE CORRALES	ANCASH	UGEL HUARI	8,656	1,500	10,156
3071	025147	263	ANCASH	UGEL HUARI	5,005		5,005
3072	025152	86372 JAVIER CHERO BETETA	ANCASH	UGEL HUARI	9,439	1,500	10,939
3073	025166	094/86374/86374	ANCASH	UGEL HUARI	6,851	1,500	8,351
3074	025171	86373	ANCASH	UGEL HUARI	3,500	1,500	5,000
3075	025185	86449	ANCASH	UGEL HUARI	5,763	1,500	7,263
3076	025190	86797/86797	ANCASH	UGEL HUARI	5,148	1,500	6,648
3077	025208	JOSE MARIA ARGUEDAS	ANCASH	UGEL HUARI	7,267	1,500	8,767
3078	025213	231	ANCASH	UGEL HUARI	7,743		7,743
3079	025227	248	ANCASH	UGEL HUARI	6,389		6,389
3080	025232	266	ANCASH	UGEL HUARI	4,879		4,879
3081	025246	410	ANCASH	UGEL HUARI	5,557		5,557
3082	025251	416	ANCASH	UGEL HUARI	5,067		5,067
3083	025265	419	ANCASH	UGEL HUARI	4,955		4,955
3084	025289	86380	ANCASH	UGEL HUARI	14,497	1,500	15,997
3085	025294	86382	ANCASH	UGEL HUARI	5,384	1,500	6,884
3086	025307	86460	ANCASH	UGEL HUARI	4,592	1,500	6,092
3087	025312	86464	ANCASH	UGEL HUARI	4,020	1,500	5,520
3088	025326	86465	ANCASH	UGEL HUARI	3,500	1,500	5,000
3089	025331	86386	ANCASH	UGEL HUARI	4,954	1,500	6,454
3090	025345	86467	ANCASH	UGEL HUARI	3,500	1,500	5,000
3091	025350	86459	ANCASH	UGEL HUARI	8,119	1,500	9,619
3092	025369	86461	ANCASH	UGEL HUARI	4,946	1,500	6,446
3093	025374	86385 TEOFILIO MAGUÑA CUEVA	ANCASH	UGEL HUARI	10,307	1,500	11,807
3094	025393	86469/86469	ANCASH	UGEL HUARI	9,063	1,500	10,563
3095	025406	86470	ANCASH	UGEL HUARI	3,572	1,500	5,072
3096	025411	86383/86383	ANCASH	UGEL HUARI	12,683	1,500	14,183
3097	025425	86462/86462	ANCASH	UGEL HUARI	6,746	1,500	8,246
3098	025430	86795	ANCASH	UGEL HUARI	7,448	1,500	8,948
3099	025449	86833	ANCASH	UGEL HUARI	5,919	1,500	7,419
3100	025454	86896 ENRIQUE LOPEZ ALBUJAR/86896 ENRIQUE LOPEZ ALBUJAR	ANCASH	UGEL HUARI	13,655	1,500	15,155
3101	025468	86932	ANCASH	UGEL HUARI	3,653	1,500	5,153
3102	025473	86936	ANCASH	UGEL HUARI	3,500	1,500	5,000
3103	025487	86950	ANCASH	UGEL HUARI	3,500	1,500	5,000
3104	025492	86953	ANCASH	UGEL HUARI	6,605	1,500	8,105
3105	025500	PACHACUTEC/CEBA - PACHACUTEC	ANCASH	UGEL HUARI	15,857	1,500	17,357
3106	025519	SANTIAGO ANTUNES DE MAYOLO	ANCASH	UGEL HUARI	9,362	1,500	10,862
3107	025524	86384/86384 INTEGRADO	ANCASH	UGEL HUARI	8,170	1,500	9,670
3108	025538	VIRGEN NIÑA	ANCASH	UGEL HUARI	4,778		4,778
3109	025543	SAN MARCOS	ANCASH	UGEL HUARI	10,059		10,059
3110	025557	REPUBLICA DE CANADA	ANCASH	UGEL HUARI	9,016	1,500	10,516
3111	025562	86854-1	ANCASH	UGEL HUARI	3,500	1,500	5,000
3112	025576	381-1	ANCASH	UGEL HUARI	6,041		6,041
3113	025581	305	ANCASH	UGEL HUARI	4,860		4,860
3114	025595	350	ANCASH	UGEL HUARI	6,216		6,216
3115	025604	86346	ANCASH	UGEL HUARI	8,388	1,500	9,888
3116	025618	86347	ANCASH	UGEL HUARI	6,996	1,500	8,496
3117	025623	86357	ANCASH	UGEL HUARI	3,935	1,500	5,435
3118	025642	86843	ANCASH	UGEL HUARI	8,677	1,500	10,177
3119	025656	86844	ANCASH	UGEL HUARI	3,500	1,500	5,000
3120	025661	86810/86810	ANCASH	UGEL HUARI	3,694	1,500	5,194
3121	025675	86884	ANCASH	UGEL HUARI	3,500	1,500	5,000
3122	025680	86906/86906	ANCASH	UGEL HUARI	8,921	1,500	10,421
3123	025699	PEDRO PABLO ATUSPARIA	ANCASH	UGEL HUARI	7,253	1,500	8,753
3124	025703	AGROPECUARIO	ANCASH	UGEL HUARI	9,156	1,500	10,656
3125	025717	244	ANCASH	UGEL HUARI	5,312		5,312
3126	025722	307	ANCASH	UGEL HUARI	3,869		3,869
3127	025736	388	ANCASH	UGEL HUARI	3,500		3,500
3128	025741	86389	ANCASH	UGEL HUARI	4,409	1,500	5,909
3129	025755	86471	ANCASH	UGEL HUARI	3,500	1,500	5,000
3130	025760	86472	ANCASH	UGEL HUARI	3,773	1,500	5,273
3131	025779	86928	ANCASH	UGEL HUARI	4,320	1,500	5,820
3132	025784	86939	ANCASH	UGEL HUARI	4,852	1,500	6,352



084-2017 - MINEDU

LISTADO DE LOCALES ESCOLARES QUE FORMAN PARTE DEL PROGRAMA DE MANTENIMIENTO DE LA INFRAESTRUCTURA Y MOBILIARIO DE LOS LOCALES ESCOLARES PARA EL AÑO 2017

N°	CÓDIGO DE LOCAL	NÚMERO Y NOMBRE DE INSTITUCIONES EDUCATIVAS EN EL LOCAL ESCOLAR	REGIÓN	DRE / UGEL	MONTO ASIGNADO POR MANTENIMIENTO	MONTO ADICIONAL PARA ÚTILES ESCOLARES Y DE ESCRITORIO	MONTO ASIGNADO
3133	025798	86979	ANCASH	UGEL HUARI	3,500	1,500	5,000
3134	025802	GORGONIO HUAMAN OSORIO	ANCASH	UGEL HUARI	7,538	1,500	9,038
3135	025821	86387 SAN MARTIN DE PORRAS	ANCASH	UGEL HUARI	5,798	1,500	7,298
3136	244239	86900	ANCASH	UGEL HUARI	3,500	1,500	5,000
3137	287747	436/86893-1	ANCASH	UGEL HUARI	6,200	1,500	7,700
3138	293197	86951-1	ANCASH	UGEL HUARI	3,500	1,500	5,000
3139	293215	86334-1	ANCASH	UGEL HUARI	3,881	1,500	5,381
3140	518031	86351	ANCASH	UGEL HUARI	7,680	1,500	9,180
3141	526639	420	ANCASH	UGEL HUARI	4,571		4,571
3142	526644	ELEAZAR GUZMAN BARRON	ANCASH	UGEL HUARI	6,869	1,500	8,369
3143	526658	423	ANCASH	UGEL HUARI	3,500		3,500
3144	526663	418	ANCASH	UGEL HUARI	4,919		4,919
3145	526682	422	ANCASH	UGEL HUARI	3,875		3,875
3146	526700	424	ANCASH	UGEL HUARI	4,328		4,328
3147	526719	86766-1	ANCASH	UGEL HUARI	5,908	1,500	7,408
3148	526724	TECNICO INDUSTRIAL	ANCASH	UGEL HUARI	7,464	1,500	8,964
3149	526738	287	ANCASH	UGEL HUARI	3,500		3,500
3150	526743	415	ANCASH	UGEL HUARI	3,808		3,808
3151	526757	JOSE ANTONIO ENCINAS FRANCO	ANCASH	UGEL HUARI	8,347	1,500	9,847
3152	530387	089	ANCASH	UGEL HUARI	4,157		4,157
3153	534205	427	ANCASH	UGEL HUARI	3,500		3,500
3154	536228	112	ANCASH	UGEL HUARI	4,740		4,740
3155	608343	430	ANCASH	UGEL HUARI	5,521		5,521
3156	608357	432	ANCASH	UGEL HUARI	3,500		3,500
3157	608362	433	ANCASH	UGEL HUARI	4,557		4,557
3158	608376	434	ANCASH	UGEL HUARI	4,998		4,998
3159	608381	435	ANCASH	UGEL HUARI	4,794		4,794
3160	608418	438	ANCASH	UGEL HUARI	3,818		3,818
3161	631485	085	ANCASH	UGEL HUARI	3,500		3,500
3162	631560	091	ANCASH	UGEL HUARI	3,976		3,976
3163	631579	092	ANCASH	UGEL HUARI	3,679		3,679
3164	631602	095	ANCASH	UGEL HUARI	3,500		3,500
3165	631616	096	ANCASH	UGEL HUARI	4,272		4,272
3166	631621	097	ANCASH	UGEL HUARI	3,596		3,596
3167	631635	098	ANCASH	UGEL HUARI	4,851		4,851
3168	631640	099	ANCASH	UGEL HUARI	5,156		5,156
3169	631659	100	ANCASH	UGEL HUARI	4,690		4,690
3170	631664	109	ANCASH	UGEL HUARI	4,627		4,627
3171	631678	110	ANCASH	UGEL HUARI	5,581		5,581
3172	631683	111	ANCASH	UGEL HUARI	3,500		3,500
3173	632475	101	ANCASH	UGEL HUARI	4,489		4,489
3174	665135	471	ANCASH	UGEL HUARI	4,348		4,348
3175	665159	473	ANCASH	UGEL HUARI	3,500		3,500
3176	665164	474	ANCASH	UGEL HUARI	3,500		3,500
3177	665178	475	ANCASH	UGEL HUARI	3,500		3,500
3178	665183	476	ANCASH	UGEL HUARI	3,500		3,500
3179	671730	470	ANCASH	UGEL HUARI	3,947		3,947
3180	713122	302	ANCASH	UGEL HUARI	4,493		4,493
3181	716804	86428 SAN VICENTE FERRER	ANCASH	UGEL HUARI	5,828	1,500	7,328
3182	716960	86765	ANCASH	UGEL HUARI	3,500	1,500	5,000
3183	717403	MANUEL SCORZA TORRES	ANCASH	UGEL HUARI	6,312	1,500	7,812
3184	717417	124	ANCASH	UGEL HUARI	7,547		7,547
3185	717422	86432	ANCASH	UGEL HUARI	6,886	1,500	8,386
3186	727954	624	ANCASH	UGEL HUARI	3,500		3,500
3187	727968	626	ANCASH	UGEL HUARI	3,500		3,500
3188	727973	627	ANCASH	UGEL HUARI	3,500		3,500
3189	727987	640	ANCASH	UGEL HUARI	3,500		3,500
3190	727992	648	ANCASH	UGEL HUARI	3,500		3,500
3191	728005	660	ANCASH	UGEL HUARI	4,300		4,300
3192	728010	661	ANCASH	UGEL HUARI	3,954		3,954
3193	728604	641	ANCASH	UGEL HUARI	3,500		3,500
3194	728618	659	ANCASH	UGEL HUARI	3,500		3,500
3195	759450	686	ANCASH	UGEL HUARI	3,763		3,763
3196	759469	687	ANCASH	UGEL HUARI	3,500		3,500
3197	759474	688	ANCASH	UGEL HUARI	3,500		3,500
3198	759488	689	ANCASH	UGEL HUARI	3,500		3,500
3199	759493	690	ANCASH	UGEL HUARI	3,500		3,500
3200	792850	440	ANCASH	UGEL HUARI	3,684		3,684
3201	793251	2613	ANCASH	UGEL HUARI	3,500		3,500
3202	793265	2614	ANCASH	UGEL HUARI	3,672		3,672
3203	793270	2615	ANCASH	UGEL HUARI	3,500		3,500
3204	793289	2616	ANCASH	UGEL HUARI	3,500		3,500
3205	793294	2617	ANCASH	UGEL HUARI	3,500		3,500
3206	793307	2618	ANCASH	UGEL HUARI	3,500		3,500
3207	793312	2619	ANCASH	UGEL HUARI	3,500		3,500
3208	015959	241	ANCASH	UGEL HUARMEY	3,537		3,537
3209	015964	1642	ANCASH	UGEL HUARMEY	3,500		3,500
3210	015978	1652	ANCASH	UGEL HUARMEY	3,500		3,500
3211	015983	86054 JAVIER ROMERO MAGUIÑA/86054 JAVIER ROMERO MAGUIÑA	ANCASH	UGEL HUARMEY	9,249	1,500	10,749
3212	015997	86056 DANIEL ALCIDES CARRION/86056 DANIEL ALCIDES CARRION	ANCASH	UGEL HUARMEY	6,999	1,500	8,499
3213	016001	86057	ANCASH	UGEL HUARMEY	5,221	1,500	6,721
3214	016015	86058 BARNER MYER/86058 BARNER MYER	ANCASH	UGEL HUARMEY	8,862	1,500	10,362
3215	016020	86111	ANCASH	UGEL HUARMEY	3,500	1,500	5,000
3216	016039	86699	ANCASH	UGEL HUARMEY	3,500	1,500	5,000
3217	016044	88370	ANCASH	UGEL HUARMEY	3,500	1,500	5,000
3218	016058	86808 AUGUSTO B. LEGUIA	ANCASH	UGEL HUARMEY	4,161	1,500	5,661
3219	016063	87004	ANCASH	UGEL HUARMEY	3,500	1,500	5,000

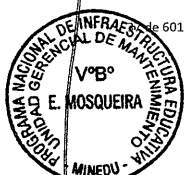

084-2017 - MINEDU

LISTADO DE LOCALES ESCOLARES QUE FORMAN PARTE DEL PROGRAMA DE MANTENIMIENTO DE LA INFRAESTRUCTURA Y MOBILIARIO DE LOS LOCALES ESCOLARES PARA EL AÑO 2017

N°	CÓDIGO DE LOCAL	NÚMERO Y NOMBRE DE INSTITUCIONES EDUCATIVAS EN EL LOCAL ESCOLAR	REGIÓN	DRE / UGEL	MONTO ASIGNADO POR MANTENIMIENTO	MONTO ADICIONAL PARA ÚTILES ESCOLARES Y DE ESCRITORIO	MONTO ASIGNADO
3220	016077	88321	ANCASH	UGEL HUARMEY	3,500	1,500	5,000
3221	016082	88328	ANCASH	UGEL HUARMEY	3,500	1,500	5,000
3222	025835	1538 NIÑO JESUS DE PRAGA	ANCASH	UGEL HUARMEY	11,623		11,623
3223	025840	1609 ESTRELLITAS DE MAR	ANCASH	UGEL HUARMEY	5,157		5,157
3224	025859	1571 MI PEQUEÑO MUNDO	ANCASH	UGEL HUARMEY	6,755		6,755
3225	025864	1575 DIVINO NIÑO JESUS	ANCASH	UGEL HUARMEY	9,075		9,075
3226	025878	1590 VIRGEN DEL CARMEN	ANCASH	UGEL HUARMEY	7,275		7,275
3227	025883	1606 DOMINGUITO SAVIO	ANCASH	UGEL HUARMEY	6,045		6,045
3228	025897	1636 SAGRADO CORAZON DE JESUS	ANCASH	UGEL HUARMEY	4,381		4,381
3229	025901	1659	ANCASH	UGEL HUARMEY	3,500		3,500
3230	025915	1672 DOS DE MAYO	ANCASH	UGEL HUARMEY	4,605		4,605
3231	025920	1673 VIRGEN INMACULADA	ANCASH	UGEL HUARMEY	3,500		3,500
3232	025939	1674	ANCASH	UGEL HUARMEY	3,500		3,500
3233	025944	88106 JOSE CARLOS MARIATEGUI/88106 JOSE CARLOS MARIATEGUI	ANCASH	UGEL HUARMEY	16,534	1,500	18,034
3234	025958	88107 VIRGEN DE FATIMA/88107 VIRGEN DE FATIMA	ANCASH	UGEL HUARMEY	17,833	1,500	19,333
3235	025963	INCA GARCILASO DE LA VEGA/INCA GARCILASO DE LA VEGA/CEBA - INCA GAR	ANCASH	UGEL HUARMEY	21,420	1,500	22,920
3236	025977	88114 SAN MARTIN DE PORRAS/88114 SAN MARTIN DE PORRAS	ANCASH	UGEL HUARMEY	14,394	1,500	15,894
3237	025982	SANTA ROSA/SANTA ROSA	ANCASH	UGEL HUARMEY	13,167	1,500	14,667
3238	025996	88059	ANCASH	UGEL HUARMEY	4,586	1,500	6,086
3239	026000	88238	ANCASH	UGEL HUARMEY	4,677	1,500	6,177
3240	026019	88353/88353	ANCASH	UGEL HUARMEY	7,417	1,500	8,917
3241	026038	88291 MARIA AUXILIADORA	ANCASH	UGEL HUARMEY	4,023	1,500	5,523
3242	026043	88339	ANCASH	UGEL HUARMEY	4,324	1,500	5,824
3243	026057	88340	ANCASH	UGEL HUARMEY	3,500	1,500	5,000
3244	026062	88344	ANCASH	UGEL HUARMEY	3,500	1,500	5,000
3245	026076	88351	ANCASH	UGEL HUARMEY	3,586	1,500	5,086
3246	026095	INDUSTRIAL PILOTO MIGUEL GRAU/INDUSTRIAL PILOTO MIGUEL GRAU	ANCASH	UGEL HUARMEY	9,576	1,500	11,076
3247	026104	DE HUARMEY	ANCASH	UGEL HUARMEY	9,629		9,629
3248	026118	04 VIRGEN DEL ROSARIO/04 VIRGEN DEL ROSARIO	ANCASH	UGEL HUARMEY	5,974		5,974
3249	026203	1644	ANCASH	UGEL HUARMEY	3,500		3,500
3250	026217	86158 SAN SANTIAGO/86158 SAN SANTIAGO	ANCASH	UGEL HUARMEY	5,883	1,500	7,383
3251	026222	86159	ANCASH	UGEL HUARMEY	3,500	1,500	5,000
3252	026236	86160	ANCASH	UGEL HUARMEY	4,161	1,500	5,661
3253	026241	86172	ANCASH	UGEL HUARMEY	3,500	1,500	5,000
3254	026255	86817	ANCASH	UGEL HUARMEY	3,500	1,500	5,000
3255	026260	88256	ANCASH	UGEL HUARMEY	3,500	1,500	5,000
3256	026279	88393	ANCASH	UGEL HUARMEY	3,589	1,500	5,089
3257	026284	1645	ANCASH	UGEL HUARMEY	3,564		3,564
3258	026298	1572	ANCASH	UGEL HUARMEY	6,839		6,839
3259	026316	88352	ANCASH	UGEL HUARMEY	4,134	1,500	5,634
3260	026321	88121	ANCASH	UGEL HUARMEY	3,500	1,500	5,000
3261	026335	88123	ANCASH	UGEL HUARMEY	3,500	1,500	5,000
3262	026340	88242	ANCASH	UGEL HUARMEY	3,500	1,500	5,000
3263	026364	88318	ANCASH	UGEL HUARMEY	4,825	1,500	6,325
3264	026378	88355	ANCASH	UGEL HUARMEY	4,031	1,500	5,531
3265	026383	026	ANCASH	UGEL HUARMEY	3,500		3,500
3266	026397	1591	ANCASH	UGEL HUARMEY	4,196		4,196
3267	026401	86156 VIRGEN INMACULADA CONCEPCION	ANCASH	UGEL HUARMEY	5,151	1,500	6,651
3268	026415	86157 CESAR VALLEJO	ANCASH	UGEL HUARMEY	7,352	1,500	8,852
3269	026420	86708	ANCASH	UGEL HUARMEY	3,500	1,500	5,000
3270	026439	88394	ANCASH	UGEL HUARMEY	3,500	1,500	5,000
3271	026444	242	ANCASH	UGEL HUARMEY	3,500		3,500
3272	026458	1675	ANCASH	UGEL HUARMEY	3,500		3,500
3273	026463	86141 SAN JUAN DE MALVAS/86141 SAN JUAN DE MALVAS	ANCASH	UGEL HUARMEY	7,427	1,500	8,927
3274	026477	86142 SABIO SANTIAGO ANTUNEZ DE MAYOLO	ANCASH	UGEL HUARMEY	4,412	1,500	5,912
3275	026496	86164	ANCASH	UGEL HUARMEY	3,500	1,500	5,000
3276	026509	86707	ANCASH	UGEL HUARMEY	3,500	1,500	5,000
3277	026514	88350	ANCASH	UGEL HUARMEY	3,500	1,500	5,000
3278	026528	88176	ANCASH	UGEL HUARMEY	3,500	1,500	5,000
3279	469870	86142 SABIO SANTIAGO ANTUNEZ DE MAYOLO	ANCASH	UGEL HUARMEY	3,944	1,500	5,444
3280	513868	86157 CESAR VALLEJO	ANCASH	UGEL HUARMEY	8,461	1,500	9,961
3281	534578	86143	ANCASH	UGEL HUARMEY	4,001	1,500	5,501
3282	534615	88109 ALFONSO UGARTE/88109 ALFONSO UGARTE	ANCASH	UGEL HUARMEY	11,335	1,500	12,835
3283	534620	1676	ANCASH	UGEL HUARMEY	3,500		3,500
3284	534639	88395	ANCASH	UGEL HUARMEY	3,500	1,500	5,000
3285	590239	86156 VIRGEN INMACULADA CONCEPCION	ANCASH	UGEL HUARMEY	5,011	1,500	6,511
3286	631697	051	ANCASH	UGEL HUARMEY	5,470		5,470
3287	631701	052	ANCASH	UGEL HUARMEY	3,500		3,500
3288	631715	053	ANCASH	UGEL HUARMEY	4,643		4,643
3289	644770	ERNESTO REYNA ZEGARRA	ANCASH	UGEL HUARMEY	4,392		4,392
3290	668879	477	ANCASH	UGEL HUARMEY	3,500		3,500
3291	668884	478	ANCASH	UGEL HUARMEY	3,578		3,578
3292	668898	479	ANCASH	UGEL HUARMEY	3,500		3,500
3293	668902	480	ANCASH	UGEL HUARMEY	3,500		3,500
3294	668916	481	ANCASH	UGEL HUARMEY	3,652		3,652
3295	761561	691	ANCASH	UGEL HUARMEY	3,500		3,500
3296	026533	127 MARIA CANDELARIA DEL VILLAR	ANCASH	UGEL HUAYLAS	12,238		12,238
3297	026547	260 NUESTRA SEÑORA DE LAS MERCEDES	ANCASH	UGEL HUAYLAS	7,422		7,422
3298	026552	269	ANCASH	UGEL HUAYLAS	4,930		4,930
3299	026566	355 JUAN MARTINEZ VARGAS	ANCASH	UGEL HUAYLAS	6,891		6,891
3300	026571	372	ANCASH	UGEL HUAYLAS	3,902		3,902
3301	026590	409 MARIA AUXILIADORA	ANCASH	UGEL HUAYLAS	5,690		5,690
3302	026608	86483 CONSTANTINO PEDRO JARAMILLO/86483 CONSTANTINO PEDRO JARAM	ANCASH	UGEL HUAYLAS	16,373	1,500	17,873
3303	026613	87009-03/87009-03/87009-03	ANCASH	UGEL HUAYLAS	12,965	1,500	14,465
3304	026627	DOS DE MAYO	ANCASH	UGEL HUAYLAS	17,028	1,500	18,528
3305	026632	86473 MICELINO SANDOVAL TORRES/86473 MICELINO SANDOVAL TORRES/CE	ANCASH	UGEL HUAYLAS	28,500	1,500	30,000
3306	026646	86477 ESTENIO TORRES RAMOS/86477 ESTENIO TORRES RAMOS	ANCASH	UGEL HUAYLAS	11,866	1,500	13,366



LISTADO DE LOCALES ESCOLARES QUE FORMAN PARTE DEL PROGRAMA DE MANTENIMIENTO DE LA INFRAESTRUCTURA Y MOBILIARIO DE LOS LOCALES ESCOLARES PARA EL AÑO 2017

N°	CÓDIGO DE LOCAL	NÚMERO Y NOMBRE DE INSTITUCIONES EDUCATIVAS EN EL LOCAL ESCOLAR	REGIÓN	DRE / UGEL	MONTO ASIGNADO POR MANTENIMIENTO	MONTO ADICIONAL PARA ÚTILES ESCOLARES Y DE ESCRITORIO	MONTO ASIGNADO
3307	026651	618/86478 FRAY MARTIN DE PORRAS	ANCASH	UGEL HUAYLAS	4,654	1,500	6,154
3308	026665	86479 SAN ISIDRO	ANCASH	UGEL HUAYLAS	6,163	1,500	7,663
3309	026670	86480 ROMAN VILLON ALBA	ANCASH	UGEL HUAYLAS	4,419	1,500	5,919
3310	026689	86514	ANCASH	UGEL HUAYLAS	3,556	1,500	5,056
3311	026694	86515/86515	ANCASH	UGEL HUAYLAS	7,593	1,500	9,093
3312	026707	86519	ANCASH	UGEL HUAYLAS	5,432	1,500	6,932
3313	026712	86520	ANCASH	UGEL HUAYLAS	3,654	1,500	5,154
3314	026726	86521 VICTORIA TORRES SALAZAR	ANCASH	UGEL HUAYLAS	3,500	1,500	5,000
3315	026731	617/86522 CELSO VICTOR TORRES FIGUEROA	ANCASH	UGEL HUAYLAS	4,541	1,500	6,041
3316	026745	86523 SAN MIGUEL ARCANGEL/86523 SAN MIGUEL ARCANGEL	ANCASH	UGEL HUAYLAS	12,029	1,500	13,529
3317	026750	86525/86525	ANCASH	UGEL HUAYLAS	5,575	1,500	7,075
3318	026769	86526 JESUCRISTO REDENTOR/86526 JESUCRISTO REDENTOR	ANCASH	UGEL HUAYLAS	7,172	1,500	8,672
3319	026774	86802 EL MIRADOR SAN MATEO	ANCASH	UGEL HUAYLAS	3,967	1,500	5,467
3320	026788	86815/86815	ANCASH	UGEL HUAYLAS	5,957	1,500	7,457
3321	026793	86830 SEÑOR DE MAYO/86830 SEÑOR DE MAYO	ANCASH	UGEL HUAYLAS	7,174	1,500	8,674
3322	026806	86847	ANCASH	UGEL HUAYLAS	3,500	1,500	5,000
3323	026811	86848	ANCASH	UGEL HUAYLAS	3,500	1,500	5,000
3324	026825	86867	ANCASH	UGEL HUAYLAS	4,634	1,500	6,134
3325	026830	86914 SAN JUAN DE CHOSICA/86914 SAN JUAN DE CHOSICA	ANCASH	UGEL HUAYLAS	5,371	1,500	6,871
3326	026849	86922 JUAN DE DIOS HUAMAN	ANCASH	UGEL HUAYLAS	3,500	1,500	5,000
3327	026854	86930	ANCASH	UGEL HUAYLAS	4,675	1,500	6,175
3328	026868	87009-06 VIRGEN DE FATIMA/87009-06 VIRGEN DE FATIMA	ANCASH	UGEL HUAYLAS	5,129	1,500	6,629
3329	026873	DOS DE MAYO	ANCASH	UGEL HUAYLAS	11,466	1,500	12,966
3330	026887	DANIEL VILLAR	ANCASH	UGEL HUAYLAS	8,343		8,343
3331	026892	DANIEL VILLAR	ANCASH	UGEL HUAYLAS	12,126		12,126
3332	026905	SAN ANTONIO DE PADUA/SAN ANTONIO DE PADUA	ANCASH	UGEL HUAYLAS	5,222		5,222
3333	026910	1608 ELVIRA GARCIA Y GARCIA	ANCASH	UGEL HUAYLAS	3,500		3,500
3334	027009	255 MICAELA BASTIDAS	ANCASH	UGEL HUAYLAS	3,856		3,856
3335	027033	86507 SANTA ROSA DE LIMA	ANCASH	UGEL HUAYLAS	5,575	1,500	7,075
3336	027047	86508 SANTO TORIBIO DE MOGROVEJO	ANCASH	UGEL HUAYLAS	3,857	1,500	5,357
3337	027052	86509 FRANCISCO BOLOGNESI	ANCASH	UGEL HUAYLAS	3,500	1,500	5,000
3338	027066	86510 PEDRO PABLO ATUSPARIA	ANCASH	UGEL HUAYLAS	4,160	1,500	5,660
3339	027085	86834	ANCASH	UGEL HUAYLAS	3,500	1,500	5,000
3340	027090	86857 JOSE DE SAN MARTIN	ANCASH	UGEL HUAYLAS	3,500	1,500	5,000
3341	027113	TECNICO INDUSTRIAL	ANCASH	UGEL HUAYLAS	5,195	1,500	6,695
3342	027132	246	ANCASH	UGEL HUAYLAS	4,228		4,228
3343	027146	333	ANCASH	UGEL HUAYLAS	4,395		4,395
3344	027151	86499 LUIS TORRES SALAZAR/86499 LUIS TORRES SALAZAR	ANCASH	UGEL HUAYLAS	9,606	1,500	11,106
3345	027165	86500/86500 VIRGEN DE LAS MERCEDES	ANCASH	UGEL HUAYLAS	12,067	1,500	13,567
3346	027170	86541	ANCASH	UGEL HUAYLAS	3,500	1,500	5,000
3347	027189	1609	ANCASH	UGEL HUAYLAS	3,762		3,762
3348	027194	128 JESUS MARTINEZ VILLAFRANCA	ANCASH	UGEL HUAYLAS	5,357		5,357
3349	027226	86484 EMILIANO HARO COLLAS	ANCASH	UGEL HUAYLAS	7,855	1,500	9,355
3350	027250	86529 ALFONSO UGARTE	ANCASH	UGEL HUAYLAS	3,500	1,500	5,000
3351	027269	SANTA ISABEL	ANCASH	UGEL HUAYLAS	11,088	1,500	12,588
3352	027274	306	ANCASH	UGEL HUAYLAS	3,650		3,650
3353	027288	325	ANCASH	UGEL HUAYLAS	3,500		3,500
3354	027293	1546 CARLOS BELISARIO TORRES TORRES	ANCASH	UGEL HUAYLAS	3,645		3,645
3355	027306	86492 JOSE STRAUSSBERGER/86492 JOSE STRAUSSBERGER	ANCASH	UGEL HUAYLAS	10,735	1,500	12,235
3356	027311	86493 SAN JUAN BOSCO/86493 SAN JUAN BOSCO	ANCASH	UGEL HUAYLAS	8,029	1,500	9,529
3357	027325	86494 LUZ DEL SABER	ANCASH	UGEL HUAYLAS	4,100	1,500	5,600
3358	027330	86531	ANCASH	UGEL HUAYLAS	3,500	1,500	5,000
3359	027349	86735 GERMAN MORALES MENDOZA	ANCASH	UGEL HUAYLAS	3,500	1,500	5,000
3360	027368	1607	ANCASH	UGEL HUAYLAS	3,833		3,833
3361	027373	86005/86005	ANCASH	UGEL HUAYLAS	6,806	1,500	8,306
3362	027387	86502 SAN SANTIAGO/86502 SAN SANTIAGO	ANCASH	UGEL HUAYLAS	15,270	1,500	16,770
3363	027392	86503 SANTA ROSA/86503 SANTA ROSA/86503 SANTA ROSA	ANCASH	UGEL HUAYLAS	9,543	1,500	11,043
3364	027405	86504 ANDRES PASCUAL/86504 ANDRES PASCUAL/86504 ANDRES PASCUAL	ANCASH	UGEL HUAYLAS	7,297	1,500	8,797
3365	027410	86544 VIRGEN DE LAS MERCEDES	ANCASH	UGEL HUAYLAS	3,500	1,500	5,000
3366	027429	86545 TEODOCIO GALLOZO ARMIJO	ANCASH	UGEL HUAYLAS	3,500	1,500	5,000
3367	027434	86546	ANCASH	UGEL HUAYLAS	6,203	1,500	7,703
3368	027448	86547 DAVID ELWIN JOHNSON MILLER/86547 DAVID ELWIN JHONSON MILLER	ANCASH	UGEL HUAYLAS	11,539	1,500	13,039
3369	027453	86548 JOSE MARIA VELAZ/86548 JOSE MARIA VELAZ/86548 JOSE MARIA VELA	ANCASH	UGEL HUAYLAS	14,375	1,500	15,875
3370	027467	86549 DORA MARIA RIVERA PACHECO	ANCASH	UGEL HUAYLAS	3,923	1,500	5,423
3371	027472	86550	ANCASH	UGEL HUAYLAS	3,500	1,500	5,000
3372	027486	86551	ANCASH	UGEL HUAYLAS	3,500	1,500	5,000
3373	027504	86731	ANCASH	UGEL HUAYLAS	3,500	1,500	5,000
3374	027518	86732/86732/86732	ANCASH	UGEL HUAYLAS	6,223	1,500	7,723
3375	027523	86733/86733/86733	ANCASH	UGEL HUAYLAS	9,735	1,500	11,235
3376	027537	86736 VICTOR CALERO PAJUELO	ANCASH	UGEL HUAYLAS	3,722	1,500	5,222
3377	027542	86768 HORACIO ZEBALLOS GAMEZ	ANCASH	UGEL HUAYLAS	5,015	1,500	6,515
3378	027556	86769 ABRAHAM VALDELOMAR/86769 ABRAHAM VALDELOMAR/86769 ABRA	ANCASH	UGEL HUAYLAS	10,308	1,500	11,808
3379	027561	692/86783/86783	ANCASH	UGEL HUAYLAS	11,841	1,500	13,341
3380	027575	86809	ANCASH	UGEL HUAYLAS	4,773	1,500	6,273
3381	027580	86812 SANTA MARIA VIRGEN	ANCASH	UGEL HUAYLAS	3,940	1,500	5,440
3382	027599	86825/86825	ANCASH	UGEL HUAYLAS	6,340	1,500	7,840
3383	027603	87009-01/87009-01	ANCASH	UGEL HUAYLAS	6,764	1,500	8,264
3384	027617	87009-02	ANCASH	UGEL HUAYLAS	4,457	1,500	5,957
3385	027622	87009-04	ANCASH	UGEL HUAYLAS	3,500	1,500	5,000
3386	027636	87009-05	ANCASH	UGEL HUAYLAS	3,500	1,500	5,000
3387	027641	88247 SAN ENRIQUE/88247 SAN ENRIQUE	ANCASH	UGEL HUAYLAS	5,751	1,500	7,251
3388	027655	88261	ANCASH	UGEL HUAYLAS	3,500	1,500	5,000
3389	027660	88265	ANCASH	UGEL HUAYLAS	3,500	1,500	5,000
3390	027679	88268 PEDRO DE LA CRUZ CORAJE	ANCASH	UGEL HUAYLAS	4,494	1,500	5,994
3391	027684	88295 ANTONIO HUERTA TOLEDO	ANCASH	UGEL HUAYLAS	3,590	1,500	5,090
3392	027698	88301/88301	ANCASH	UGEL HUAYLAS	11,960	1,500	13,460
3393	027702	88324	ANCASH	UGEL HUAYLAS	3,500	1,500	5,000



LISTADO DE LOCALES ESCOLARES QUE FORMAN PARTE DEL PROGRAMA DE MANTENIMIENTO DE LA INFRAESTRUCTURA Y MOBILIARIO DE LOS LOCALES ESCOLARES PARA EL AÑO 2017

N°	CÓDIGO DE LOCAL	NÚMERO Y NOMBRE DE INSTITUCIONES EDUCATIVAS EN EL LOCAL ESCOLAR	REGIÓN	DRE / UGEL	MONTO ASIGNADO POR MANTENIMIENTO	MONTO ADICIONAL PARA ÚTILES ESCOLARES Y DE ESCRITORIO	MONTO ASIGNADO
3394	027716	693/88327	ANCASH	UGEL HUAYLAS	5,025	1,500	6,525
3395	027721	88337/88337	ANCASH	UGEL HUAYLAS	4,815	1,500	6,315
3396	027735	88348	ANCASH	UGEL HUAYLAS	3,500	1,500	5,000
3397	027740	88366 SANTA ROSA CATEDRAL/88366 SANTA ROSA CATEDRAL	ANCASH	UGEL HUAYLAS	4,023	1,500	5,523
3398	027759	88371	ANCASH	UGEL HUAYLAS	3,803	1,500	5,303
3399	027764	88373	ANCASH	UGEL HUAYLAS	3,500	1,500	5,000
3400	027783	243 SANTA CLARA DE ASIS	ANCASH	UGEL HUAYLAS	7,283		7,283
3401	027797	294	ANCASH	UGEL HUAYLAS	3,695		3,695
3402	027801	303	ANCASH	UGEL HUAYLAS	3,500		3,500
3403	027815	86495 SAN JUAN BAUTISTA/86495 SAN JUAN BAUTISTA	ANCASH	UGEL HUAYLAS	14,646	1,500	16,146
3404	027820	86496 JOSE GALVEZ/86496 JOSE GALVEZ	ANCASH	UGEL HUAYLAS	11,724	1,500	13,224
3405	027844	86498/86498/86498	ANCASH	UGEL HUAYLAS	13,262	1,500	14,762
3406	027858	695/86532 JOSE MILLA CORDERO	ANCASH	UGEL HUAYLAS	4,443	1,500	5,943
3407	027863	86533 VIRGEN DE GUADALUPE	ANCASH	UGEL HUAYLAS	4,503	1,500	6,003
3408	027882	86535 SAN CUSTODIO/86535 SAN CUSTODIO/86535 SAN CUSTODIO	ANCASH	UGEL HUAYLAS	9,980	1,500	11,480
3409	027896	86536	ANCASH	UGEL HUAYLAS	4,438	1,500	5,938
3410	027900	86537/86537 JOSE SABOGAL/86537	ANCASH	UGEL HUAYLAS	12,504	1,500	14,004
3411	027919	86538	ANCASH	UGEL HUAYLAS	3,522	1,500	5,022
3412	027924	694/86539	ANCASH	UGEL HUAYLAS	4,106	1,500	5,606
3413	027938	86540 ALEJANDRO ROSAS PALMA	ANCASH	UGEL HUAYLAS	3,500	1,500	5,000
3414	027957	86770	ANCASH	UGEL HUAYLAS	3,500	1,500	5,000
3415	027962	86782 SEÑOR DE LOS MILAGROS	ANCASH	UGEL HUAYLAS	5,780	1,500	7,280
3416	027976	86837 FRANCISCO BOLOGNESI CERVANTES	ANCASH	UGEL HUAYLAS	3,755	1,500	5,255
3417	027981	650/86875	ANCASH	UGEL HUAYLAS	6,016	1,500	7,516
3418	027995	86898/86898	ANCASH	UGEL HUAYLAS	5,133	1,500	6,633
3419	028004	86534/86534	ANCASH	UGEL HUAYLAS	6,186	1,500	7,686
3420	028018	86998	ANCASH	UGEL HUAYLAS	4,330	1,500	5,830
3421	028023	259	ANCASH	UGEL HUAYLAS	4,137		4,137
3422	028037	284	ANCASH	UGEL HUAYLAS	4,538		4,538
3423	028042	291 EMILIA GARCIA BONIFATTY	ANCASH	UGEL HUAYLAS	4,640		4,640
3424	028056	341	ANCASH	UGEL HUAYLAS	4,726		4,726
3425	028061	86505 OSCAR TORRES VELASQUEZ/86505 OSCAR TORRES VELASQUEZ	ANCASH	UGEL HUAYLAS	11,885	1,500	13,385
3426	028075	86506 AMADEO GADEA LANDAVERY/86506 AMADEO GADEA LANDAVERY	ANCASH	UGEL HUAYLAS	11,500	1,500	13,000
3427	028080	696/86530 CARLOS BORROROME MILLA ORO	ANCASH	UGEL HUAYLAS	6,989	1,500	8,489
3428	028099	86555	ANCASH	UGEL HUAYLAS	4,886	1,500	6,386
3429	028103	86556 MARIO AGUSTO SORIANO INFANTE/86556 MARIO AGUSTO SORIANO INFANTE	ANCASH	UGEL HUAYLAS	10,744	1,500	12,244
3430	028117	86771 VIRGEN DE LA ASUNCION	ANCASH	UGEL HUAYLAS	7,125	1,500	8,625
3431	028122	86772/86772/86772	ANCASH	UGEL HUAYLAS	10,456	1,500	11,956
3432	028136	86807 DIVINO MAESTRO	ANCASH	UGEL HUAYLAS	7,871	1,500	9,371
3433	028141	87009/87009/87009	ANCASH	UGEL HUAYLAS	6,199	1,500	7,699
3434	028155	254 MARIA PARADO DE BELLIDO	ANCASH	UGEL HUAYLAS	3,569		3,569
3435	028160	351 VIRGEN DE LAS MERCEDES	ANCASH	UGEL HUAYLAS	3,500		3,500
3436	028179	373 SAGRADO CORAZON DE JESUS	ANCASH	UGEL HUAYLAS	4,422		4,422
3437	028198	86486 VICTOR FLORES CORTEZ/86486 VICTOR FLORES CORTEZ	ANCASH	UGEL HUAYLAS	10,025	1,500	11,525
3438	028202	86487 SIMON BOLIVAR PALACIOS/86487 SIMON BOLIVAR PALACIOS	ANCASH	UGEL HUAYLAS	10,676	1,500	12,176
3439	028216	86488 TUPAC AMARU	ANCASH	UGEL HUAYLAS	3,500	1,500	5,000
3440	028221	86491 ERNESTINA VILLAR ALBA	ANCASH	UGEL HUAYLAS	5,287	1,500	6,787
3441	028235	86835 JOSE GALVEZ EGUSQUIZA	ANCASH	UGEL HUAYLAS	3,500	1,500	5,000
3442	028240	308	ANCASH	UGEL HUAYLAS	3,652		3,652
3443	028259	317	ANCASH	UGEL HUAYLAS	6,828		6,828
3444	028264	1547 INMACULADA CONCEPCION	ANCASH	UGEL HUAYLAS	3,554		3,554
3445	028278	86501 ANDRES AVELINO CACERES/86501 ANDRES AVELINO CACERES	ANCASH	UGEL HUAYLAS	12,668	1,500	14,168
3446	028283	86543 MARIANO MELGAR/86543 MARIANO MELGAR	ANCASH	UGEL HUAYLAS	7,318	1,500	8,818
3447	028297	86801 DANIEL ALCIDES CARRION	ANCASH	UGEL HUAYLAS	6,497	1,500	7,997
3448	028301	86897 JUAN VELASCO ALVARADO	ANCASH	UGEL HUAYLAS	4,678	1,500	6,178
3449	028315	86911 JOSE FAUSTINO SANCHEZ CARRION/86911 JOSE FAUSTINO SANCHEZ CARRION	ANCASH	UGEL HUAYLAS	5,207	1,500	6,707
3450	028320	86997 JOSE CARLOS MARIATEGUI	ANCASH	UGEL HUAYLAS	3,500	1,500	5,000
3451	028339	411	ANCASH	UGEL HUAYLAS	3,697		3,697
3452	413086	88375 SAN ANTONIO	ANCASH	UGEL HUAYLAS	3,500	1,500	5,000
3453	527993	1612	ANCASH	UGEL HUAYLAS	3,500		3,500
3454	528011	1610	ANCASH	UGEL HUAYLAS	4,043		4,043
3455	528025	86490 RAMON CASTILLA MARQUEZADO	ANCASH	UGEL HUAYLAS	4,764	1,500	6,264
3456	528030	86497/86497	ANCASH	UGEL HUAYLAS	6,248	1,500	7,748
3457	528049	88374/88374	ANCASH	UGEL HUAYLAS	5,091	1,500	6,591
3458	528073	1611	ANCASH	UGEL HUAYLAS	3,930		3,930
3459	528105	408 SEÑOR DE LA AGONIA	ANCASH	UGEL HUAYLAS	3,500		3,500
3460	528129	86921	ANCASH	UGEL HUAYLAS	4,218	1,500	5,718
3461	575149	88378	ANCASH	UGEL HUAYLAS	3,500	1,500	5,000
3462	631720	043	ANCASH	UGEL HUAYLAS	3,500		3,500
3463	631739	044	ANCASH	UGEL HUAYLAS	3,589		3,589
3464	671754	482	ANCASH	UGEL HUAYLAS	3,500		3,500
3465	671768	483	ANCASH	UGEL HUAYLAS	3,569		3,569
3466	671773	484	ANCASH	UGEL HUAYLAS	3,891		3,891
3467	671787	485	ANCASH	UGEL HUAYLAS	3,500		3,500
3468	671792	486	ANCASH	UGEL HUAYLAS	3,500		3,500
3469	671805	487	ANCASH	UGEL HUAYLAS	3,500		3,500
3470	733771	642	ANCASH	UGEL HUAYLAS	3,500		3,500
3471	798673	2620	ANCASH	UGEL HUAYLAS	3,500		3,500
3472	798687	2621	ANCASH	UGEL HUAYLAS	3,697		3,697
3473	798692	2622	ANCASH	UGEL HUAYLAS	3,500		3,500
3474	028344	061 SAN PEDRO Y SAN PABLO	ANCASH	UGEL MARISCAL LUZURIAGA	5,160		5,160
3475	028358	070	ANCASH	UGEL MARISCAL LUZURIAGA	3,500		3,500
3476	028363	081 PADRE LEOPOLDO ZIMU	ANCASH	UGEL MARISCAL LUZURIAGA	3,500		3,500
3477	028377	200	ANCASH	UGEL MARISCAL LUZURIAGA	3,801		3,801
3478	028382	248 VIRGEN PURISIMA	ANCASH	UGEL MARISCAL LUZURIAGA	5,446		5,446
3479	028396	575 OSCAR REYNALDO SALINAS	ANCASH	UGEL MARISCAL LUZURIAGA	3,500		3,500
3480	028400	563 LOS ANGELITOS	ANCASH	UGEL MARISCAL LUZURIAGA	3,500		3,500



084-2017 - MINEDU

LISTADO DE LOCALES ESCOLARES QUE FORMAN PARTE DEL PROGRAMA DE MANTENIMIENTO DE LA INFRAESTRUCTURA Y MOBILIARIO DE LOS LOCALES ESCOLARES PARA EL AÑO 2017

N°	CÓDIGO DE LOCAL	NÚMERO Y NOMBRE DE INSTITUCIONES EDUCATIVAS EN EL LOCAL ESCOLAR	REGIÓN	DRE / UGEL	MONTO ASIGNADO POR MANTENIMIENTO	MONTO ADICIONAL PARA ÚTILES ESCOLARES Y DE ESCRITORIO	MONTO ASIGNADO
3481	028419	84025 CÉSAR EGUSQUIZA DURAND	ANCASH	UGEL MARISCAL LUZURIAGA	12,243	1,500	13,743
3482	028424	84114 EMILIO EGUSQUIZA HUARANGA	ANCASH	UGEL MARISCAL LUZURIAGA	9,801	1,500	11,301
3483	028443	84134 ESTEBAN ISIDRO GUTIERREZ	ANCASH	UGEL MARISCAL LUZURIAGA	3,500	1,500	5,000
3484	028457	84136 ANATILIO OCAÑA ROJAS	ANCASH	UGEL MARISCAL LUZURIAGA	3,500	1,500	5,000
3485	028462	84310	ANCASH	UGEL MARISCAL LUZURIAGA	3,500	1,500	5,000
3486	028476	MARISCAL LUZURIAGA	ANCASH	UGEL MARISCAL LUZURIAGA	11,169	1,500	12,669
3487	028481	CARLOS ROBERTO ARGOTE GOMEZ	ANCASH	UGEL MARISCAL LUZURIAGA	7,560	1,500	9,060
3488	028495	JOSE EL LABRADOR	ANCASH	UGEL MARISCAL LUZURIAGA	6,983		6,983
3489	028508	DE PISCOBAMBA	ANCASH	UGEL MARISCAL LUZURIAGA	7,637		7,637
3490	028513	075 TEODOSIO TARAZONA VIDAL	ANCASH	UGEL MARISCAL LUZURIAGA	3,500		3,500
3491	028527	076 LOS ANGELES	ANCASH	UGEL MARISCAL LUZURIAGA	3,500		3,500
3492	028546	209 LAS ABEJITAS	ANCASH	UGEL MARISCAL LUZURIAGA	4,665		4,665
3493	028551	230 LOS SEGUIDORES DE JESUS	ANCASH	UGEL MARISCAL LUZURIAGA	5,375		5,375
3494	028565	238 GANTU HUAYTA	ANCASH	UGEL MARISCAL LUZURIAGA	3,500		3,500
3495	028570	247 JULIAN VALVERDE MORA	ANCASH	UGEL MARISCAL LUZURIAGA	3,500		3,500
3496	028589	84065 NUEVA ESPERANZA	ANCASH	UGEL MARISCAL LUZURIAGA	5,106	1,500	6,606
3497	028594	84115 ARMANDO VALVERDE CALDAS	ANCASH	UGEL MARISCAL LUZURIAGA	7,677	1,500	9,177
3498	028607	84116 CIRILO MATOS GARCIA	ANCASH	UGEL MARISCAL LUZURIAGA	5,792	1,500	7,292
3499	028612	84117 SAGRADO CORAZON VILCABAMBINO	ANCASH	UGEL MARISCAL LUZURIAGA	7,960	1,500	9,460
3500	028626	84129 LOS ALISOS	ANCASH	UGEL MARISCAL LUZURIAGA	4,471	1,500	5,971
3501	028631	84135 INCA ROCA	ANCASH	UGEL MARISCAL LUZURIAGA	3,500	1,500	5,000
3502	028645	84137	ANCASH	UGEL MARISCAL LUZURIAGA	4,876	1,500	6,376
3503	028650	84139 CIRILO CALIXTO FELIPE	ANCASH	UGEL MARISCAL LUZURIAGA	3,779	1,500	5,279
3504	028669	84140 NICOLAS BAUTISTA CRUZ SANTOS	ANCASH	UGEL MARISCAL LUZURIAGA	7,945	1,500	9,445
3505	028693	84311 CPC. EDELMIRO VILLANUEVA MORENO	ANCASH	UGEL MARISCAL LUZURIAGA	3,500	1,500	5,000
3506	028706	SAN ANTONIO DE PADUA	ANCASH	UGEL MARISCAL LUZURIAGA	11,677	1,500	13,177
3507	028711	CESAR ABRAHAN VALLEJO MENDOZA	ANCASH	UGEL MARISCAL LUZURIAGA	8,638	1,500	10,138
3508	028725	063	ANCASH	UGEL MARISCAL LUZURIAGA	3,500		3,500
3509	028730	066 SEMILLITAS DEL SABER	ANCASH	UGEL MARISCAL LUZURIAGA	3,500		3,500
3510	028749	242 VIRGEN DE ASUNCION	ANCASH	UGEL MARISCAL LUZURIAGA	3,833		3,833
3511	028754	574 ELEUTERIO MARCOS BLANCO	ANCASH	UGEL MARISCAL LUZURIAGA	3,544		3,544
3512	028768	84124 ELEODORO VEGA OCAÑA	ANCASH	UGEL MARISCAL LUZURIAGA	3,857	1,500	5,357
3513	028773	84125 JAVIER MARINO PASTOR NEYRA	ANCASH	UGEL MARISCAL LUZURIAGA	8,289	1,500	9,789
3514	028787	84146 MARINA CALDAS DE VIA	ANCASH	UGEL MARISCAL LUZURIAGA	5,497	1,500	6,997
3515	028805	ELEODORO VEGA OCAÑA	ANCASH	UGEL MARISCAL LUZURIAGA	4,692	1,500	6,192
3516	028810	067 VIRGEN DESAMPARADA	ANCASH	UGEL MARISCAL LUZURIAGA	3,500		3,500
3517	028834	240	ANCASH	UGEL MARISCAL LUZURIAGA	3,996		3,996
3518	028848	573 DON JUAN BOSCO	ANCASH	UGEL MARISCAL LUZURIAGA	3,772		3,772
3519	028853	243	ANCASH	UGEL MARISCAL LUZURIAGA	3,500		3,500
3520	028867	245	ANCASH	UGEL MARISCAL LUZURIAGA	3,500		3,500
3521	028872	84118 SANTA CRUZ	ANCASH	UGEL MARISCAL LUZURIAGA	4,881	1,500	6,381
3522	028886	84119 ABIGAIL EGUSQUIZA GONZALES	ANCASH	UGEL MARISCAL LUZURIAGA	7,749	1,500	9,249
3523	028891	84120 MARINO ROCA OCAÑA	ANCASH	UGEL MARISCAL LUZURIAGA	4,343	1,500	5,843
3524	028909	84133 FREDY EMERSON SALINAS LAVADO	ANCASH	UGEL MARISCAL LUZURIAGA	3,500	1,500	5,000
3525	028928	84141 EFRAIN MANCISIDOR ESTRADA	ANCASH	UGEL MARISCAL LUZURIAGA	5,999	1,500	7,499
3526	028933	84142 MAMA ASHU	ANCASH	UGEL MARISCAL LUZURIAGA	4,026	1,500	5,526
3527	028947	84143	ANCASH	UGEL MARISCAL LUZURIAGA	3,500	1,500	5,000
3528	028952	84152 ULISES LLANOS OLIVEROS	ANCASH	UGEL MARISCAL LUZURIAGA	3,500	1,500	5,000
3529	028966	84225	ANCASH	UGEL MARISCAL LUZURIAGA	3,500	1,500	5,000
3530	028971	84246 OSCAR ALFREDO SOTOMAYOR ESCUDERO	ANCASH	UGEL MARISCAL LUZURIAGA	6,706	1,500	8,206
3531	028985	84268	ANCASH	UGEL MARISCAL LUZURIAGA	5,036	1,500	6,536
3532	028990	84313 MELITON MEJIA JAVILIANO	ANCASH	UGEL MARISCAL LUZURIAGA	3,500	1,500	5,000
3533	029008	SANTA CRUZ	ANCASH	UGEL MARISCAL LUZURIAGA	6,629	1,500	8,129
3534	029013	064 GOTITAS DE LLUVIA	ANCASH	UGEL MARISCAL LUZURIAGA	3,500		3,500
3535	029027	077 MI NIÑO JESUS	ANCASH	UGEL MARISCAL LUZURIAGA	3,500		3,500
3536	029032	220 SAN JUAN BAUTISTA	ANCASH	UGEL MARISCAL LUZURIAGA	3,500		3,500
3537	029046	244 MI PEQUEÑO MUNDO	ANCASH	UGEL MARISCAL LUZURIAGA	3,963		3,963
3538	029051	84123 CORONEL FELIX MARTINIANO ROCA LOPEZ	ANCASH	UGEL MARISCAL LUZURIAGA	6,300	1,500	7,800
3539	029065	84131	ANCASH	UGEL MARISCAL LUZURIAGA	3,500	1,500	5,000
3540	029070	84147 MAURICIO MENACHO ARANDA	ANCASH	UGEL MARISCAL LUZURIAGA	3,500	1,500	5,000
3541	029089	84314 SAN JUAN PROGRESISTA	ANCASH	UGEL MARISCAL LUZURIAGA	4,558	1,500	6,058
3542	029094	84315	ANCASH	UGEL MARISCAL LUZURIAGA	4,253	1,500	5,753
3543	029112	JULIA OLIVAS ESCUDERO	ANCASH	UGEL MARISCAL LUZURIAGA	8,474	1,500	9,974
3544	029126	062	ANCASH	UGEL MARISCAL LUZURIAGA	3,920		3,920
3545	029131	065 ESPEJITO DEL CIELO	ANCASH	UGEL MARISCAL LUZURIAGA	3,500		3,500
3546	029145	068 SAN FRANCISCO DE ASIS	ANCASH	UGEL MARISCAL LUZURIAGA	3,771		3,771
3547	029150	071	ANCASH	UGEL MARISCAL LUZURIAGA	3,697		3,697
3548	029169	072 AMALIA RAMIREZ VILLANUEVA	ANCASH	UGEL MARISCAL LUZURIAGA	4,145		4,145
3549	029174	572	ANCASH	UGEL MARISCAL LUZURIAGA	4,624		4,624
3550	029188	078 ROSAS FLORES ANTONIO	ANCASH	UGEL MARISCAL LUZURIAGA	4,099		4,099
3551	029193	079 LUCES DEL SABER	ANCASH	UGEL MARISCAL LUZURIAGA	4,210		4,210
3552	029206	84112 JESUS REDENTOR	ANCASH	UGEL MARISCAL LUZURIAGA	5,873	1,500	7,373
3553	029211	84113 SILVERIO CASTILLO YUPANQUI	ANCASH	UGEL MARISCAL LUZURIAGA	3,585	1,500	5,085
3554	029225	84126 FRANCISCO VIA MELGAREJO	ANCASH	UGEL MARISCAL LUZURIAGA	7,890	1,500	9,390
3555	029230	84127 JOSE CARLOS MARIATEGUI	ANCASH	UGEL MARISCAL LUZURIAGA	5,663	1,500	7,163
3556	029249	84132 SANTA MARIA DE LOS ANGELES	ANCASH	UGEL MARISCAL LUZURIAGA	6,145	1,500	7,645
3557	029254	84148 AURA ADRIANA OLIVEROS VIA	ANCASH	UGEL MARISCAL LUZURIAGA	3,546	1,500	5,046
3558	029268	84149 DOMINGO CHAVEZ/84149 DOMINGO CHAVEZ	ANCASH	UGEL MARISCAL LUZURIAGA	6,418	1,500	7,918
3559	029273	84153 DIONISIO GREGORIO COLLAZOS OCAÑA	ANCASH	UGEL MARISCAL LUZURIAGA	5,981	1,500	7,481
3560	029287	84245 JORGE CHAVEZ DARTWELL	ANCASH	UGEL MARISCAL LUZURIAGA	6,073	1,500	7,573
3561	029292	84248 JUAN PABLO II	ANCASH	UGEL MARISCAL LUZURIAGA	7,533	1,500	9,033
3562	029305	84255 PADRE HUGO DE CENSI SCARAFONI	ANCASH	UGEL MARISCAL LUZURIAGA	7,491	1,500	8,991
3563	029310	84270 PADRE LORENZO SALINETTI DE CENSI	ANCASH	UGEL MARISCAL LUZURIAGA	7,636	1,500	9,136
3564	029329	84287 CORAZON DE JESUS/84287 CORAZON DE JESUS	ANCASH	UGEL MARISCAL LUZURIAGA	6,770	1,500	8,270
3565	029334	84316	ANCASH	UGEL MARISCAL LUZURIAGA	5,832	1,500	7,332
3566	029348	84305 PADRE PAOLO POMONI POMONI/84305 PADRE PAOLO POMONI POMONI	ANCASH	UGEL MARISCAL LUZURIAGA	6,360	1,500	7,860
3567	029353	ANDRES AVELINO CACERES	ANCASH	UGEL MARISCAL LUZURIAGA	8,508	1,500	10,008



084-2017 - MINEDU

LISTADO DE LOCALES ESCOLARES QUE FORMAN PARTE DEL PROGRAMA DE MANTENIMIENTO DE LA INFRAESTRUCTURA Y MOBILIARIO DE LOS LOCALES ESCOLARES PARA EL AÑO 2017

N°	CÓDIGO DE LOCAL	NÚMERO Y NOMBRE DE INSTITUCIONES EDUCATIVAS EN EL LOCAL ESCOLAR	REGIÓN	DRE / UGEL	MONTO ASIGNADO POR MANTENIMIENTO	MONTO ADICIONAL PARA ÚTILES ESCOLARES Y DE ESCRITORIO	MONTO ASIGNADO
3568	029367	JOSE CARLOS MARIATEGUI	ANCASH	UGEL MARISCAL LUZURIAGA	9,985	1,500	11,485
3569	029372	069 TEREZA GONZALES DE VIDAL	ANCASH	UGEL MARISCAL LUZURIAGA	3,500		3,500
3570	029386	102 VIRGEN DE LAS MERCEDES	ANCASH	UGEL MARISCAL LUZURIAGA	3,666		3,666
3571	029391	210 VIRGEN NIÑA	ANCASH	UGEL MARISCAL LUZURIAGA	4,622		4,622
3572	029409	241 AMIGOS DE JESUS	ANCASH	UGEL MARISCAL LUZURIAGA	4,746		4,746
3573	029414	246	ANCASH	UGEL MARISCAL LUZURIAGA	3,500		3,500
3574	029428	84090 VAL PITKETHLY	ANCASH	UGEL MARISCAL LUZURIAGA	4,708	1,500	6,208
3575	029447	84122 VIRGEN DE LA NATIVIDAD	ANCASH	UGEL MARISCAL LUZURIAGA	7,825	1,500	9,325
3576	029452	84144 VIRGEN DE LOURDES	ANCASH	UGEL MARISCAL LUZURIAGA	7,605	1,500	9,105
3577	029466	84145 CARMEN JIMENES ROCA	ANCASH	UGEL MARISCAL LUZURIAGA	6,200	1,500	7,700
3578	029471	84226 EPIFANIO RONDAN PRINCIPE	ANCASH	UGEL MARISCAL LUZURIAGA	5,662	1,500	7,162
3579	029485	84263 MIGUEL JIMENEZ ESPARSA	ANCASH	UGEL MARISCAL LUZURIAGA	5,514	1,500	7,014
3580	029490	SAN MIGUEL	ANCASH	UGEL MARISCAL LUZURIAGA	8,465	1,500	9,965
3581	029503	JOSE ANTONIO ENCINAS FRANCO	ANCASH	UGEL MARISCAL LUZURIAGA	10,778	1,500	12,278
3582	029522	073 CRISTO RESUCITADO	ANCASH	UGEL MARISCAL LUZURIAGA	3,534		3,534
3583	029536	229 FLOR COPA DE ORO	ANCASH	UGEL MARISCAL LUZURIAGA	3,500		3,500
3584	029541	84128 VIRGEN DEL ROSARIO	ANCASH	UGEL MARISCAL LUZURIAGA	6,602	1,500	8,102
3585	029555	84150 AQUILES EGSQUIZA RAMIREZ	ANCASH	UGEL MARISCAL LUZURIAGA	3,500	1,500	5,000
3586	029560	84151 VIRGEN DE ENCARNACION	ANCASH	UGEL MARISCAL LUZURIAGA	5,744	1,500	7,244
3587	029579	VIRGEN DEL ROSARIO	ANCASH	UGEL MARISCAL LUZURIAGA	5,827	1,500	7,327
3588	379756	ABIGAIL EGSQUIZA GONZALES	ANCASH	UGEL MARISCAL LUZURIAGA	7,879	1,500	9,379
3589	536624	570 ANGEL DE LA GUARDA	ANCASH	UGEL MARISCAL LUZURIAGA	5,313		5,313
3590	536676	PADRE HUGO DE CENSI SCARAFONI	ANCASH	UGEL MARISCAL LUZURIAGA	8,213	1,500	9,713
3591	536681	571 EMILIA BARCIA BONIFFATTI	ANCASH	UGEL MARISCAL LUZURIAGA	4,106		4,106
3592	536695	569 VIRGEN DE LOS DOLORES	ANCASH	UGEL MARISCAL LUZURIAGA	3,887		3,887
3593	536704	JUAN PABLO II	ANCASH	UGEL MARISCAL LUZURIAGA	9,097	1,500	10,597
3594	556198	JORGE CHAVEZ DARTNELL	ANCASH	UGEL MARISCAL LUZURIAGA	7,552	1,500	9,052
3595	589071	84317 FELICIANO OSORIO PICON	ANCASH	UGEL MARISCAL LUZURIAGA	5,185	1,500	6,685
3596	607310	576 ELEUTERIO APOLINARIO TORRES CHAVEZ	ANCASH	UGEL MARISCAL LUZURIAGA	3,500		3,500
3597	607367	577	ANCASH	UGEL MARISCAL LUZURIAGA	4,078		4,078
3598	607372	578	ANCASH	UGEL MARISCAL LUZURIAGA	3,500		3,500
3599	612057	CEBA - JUSTO PROSPERO SALAS ARANDA/CEBA - JUSTO PROSPERO SALAS ARANDA	ANCASH	UGEL MARISCAL LUZURIAGA	6,863		6,863
3600	632480	054	ANCASH	UGEL MARISCAL LUZURIAGA	3,500		3,500
3601	632499	055	ANCASH	UGEL MARISCAL LUZURIAGA	3,500		3,500
3602	632507	056	ANCASH	UGEL MARISCAL LUZURIAGA	3,500		3,500
3603	632512	057	ANCASH	UGEL MARISCAL LUZURIAGA	3,500		3,500
3604	671810	488	ANCASH	UGEL MARISCAL LUZURIAGA	3,511		3,511
3605	671829	489	ANCASH	UGEL MARISCAL LUZURIAGA	3,500		3,500
3606	671834	490	ANCASH	UGEL MARISCAL LUZURIAGA	3,500		3,500
3607	671848	491 CATHERINI SAPWELL	ANCASH	UGEL MARISCAL LUZURIAGA	3,500		3,500
3608	671853	492	ANCASH	UGEL MARISCAL LUZURIAGA	3,500		3,500
3609	671867	493 SEÑOR DE COCHAS	ANCASH	UGEL MARISCAL LUZURIAGA	3,500		3,500
3610	671872	494	ANCASH	UGEL MARISCAL LUZURIAGA	3,979		3,979
3611	671886	495	ANCASH	UGEL MARISCAL LUZURIAGA	3,500		3,500
3612	671891	496	ANCASH	UGEL MARISCAL LUZURIAGA	3,500		3,500
3613	671909	497 DIVINO DIOS	ANCASH	UGEL MARISCAL LUZURIAGA	3,742		3,742
3614	671914	498	ANCASH	UGEL MARISCAL LUZURIAGA	3,500		3,500
3615	728623	84270 PADRE LORENZO SALINETTI DE CENSI	ANCASH	UGEL MARISCAL LUZURIAGA	5,860	1,500	7,360
3616	793326	2623	ANCASH	UGEL MARISCAL LUZURIAGA	3,663		3,663
3617	801086	89543	ANCASH	UGEL MARISCAL LUZURIAGA	4,312	1,500	5,812
3618	029584	049 DIVINO NIÑO JESUS	ANCASH	UGEL OCROS	6,737		6,737
3619	029598	20497	ANCASH	UGEL OCROS	4,551	1,500	6,051
3620	029602	20498 VIRGEN DEL ROSARIO/SEÑOR DE LA DIVINA MISERICORDIA	ANCASH	UGEL OCROS	10,670	1,500	12,170
3621	029616	20530	ANCASH	UGEL OCROS	3,500	1,500	5,000
3622	029621	20531	ANCASH	UGEL OCROS	3,500	1,500	5,000
3623	029635	SANTO DOMINGO DE GUZMAN	ANCASH	UGEL OCROS	9,122	1,500	10,622
3624	029640	20473	ANCASH	UGEL OCROS	4,426	1,500	5,926
3625	029659	88273/88273 PEDRO PABLO ATUSPARIA	ANCASH	UGEL OCROS	4,799	1,500	6,299
3626	029664	86222/86222	ANCASH	UGEL OCROS	3,537	1,500	5,037
3627	029678	455	ANCASH	UGEL OCROS	3,500		3,500
3628	029683	20481	ANCASH	UGEL OCROS	3,500	1,500	5,000
3629	029701	20485	ANCASH	UGEL OCROS	3,500	1,500	5,000
3630	029715	1647	ANCASH	UGEL OCROS	3,500		3,500
3631	029720	20486/SAN JUAN	ANCASH	UGEL OCROS	7,414	1,500	8,914
3632	029739	20488/GENARO ABARCA RAMIREZ	ANCASH	UGEL OCROS	5,981	1,500	7,481
3633	029744	88361	ANCASH	UGEL OCROS	3,500	1,500	5,000
3634	029758	88363	ANCASH	UGEL OCROS	3,915	1,500	5,415
3635	029777	382	ANCASH	UGEL OCROS	4,375		4,375
3636	029782	20490/SAN SALVADOR	ANCASH	UGEL OCROS	9,863	1,500	11,363
3637	029796	20491	ANCASH	UGEL OCROS	3,500	1,500	5,000
3638	029800	20492	ANCASH	UGEL OCROS	3,500	1,500	5,000
3639	029819	20493	ANCASH	UGEL OCROS	3,500	1,500	5,000
3640	029824	20494	ANCASH	UGEL OCROS	4,698	1,500	6,198
3641	029838	SAGRADO CORAZON DE JESUS	ANCASH	UGEL OCROS	3,500	1,500	5,000
3642	029843	20496	ANCASH	UGEL OCROS	5,236	1,500	6,736
3643	029857	20508/SAN CRISTOBAL	ANCASH	UGEL OCROS	6,799	1,500	8,299
3644	029876	20533	ANCASH	UGEL OCROS	3,500	1,500	5,000
3645	029881	1592	ANCASH	UGEL OCROS	3,500		3,500
3646	029895	20509	ANCASH	UGEL OCROS	4,767	1,500	6,267
3647	029904	20511	ANCASH	UGEL OCROS	3,500	1,500	5,000
3648	029918	20513/20513	ANCASH	UGEL OCROS	7,242	1,500	8,742
3649	029923	88284/SAN MATEO	ANCASH	UGEL OCROS	8,091	1,500	9,591
3650	029937	20515/20515 SAN SANTIAGO	ANCASH	UGEL OCROS	7,031	1,500	8,531
3651	029942	20534	ANCASH	UGEL OCROS	3,500	1,500	5,000
3652	029956	20535	ANCASH	UGEL OCROS	3,500	1,500	5,000
3653	528997	1211	ANCASH	UGEL OCROS	4,031		4,031
3654	529001	1691	ANCASH	UGEL OCROS	3,548		3,548

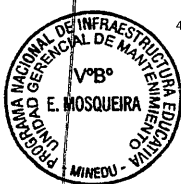

LISTADO DE LOCALES ESCOLARES QUE FORMAN PARTE DEL PROGRAMA DE MANTENIMIENTO DE LA INFRAESTRUCTURA Y MOBILIARIO DE LOS LOCALES ESCOLARES PARA EL AÑO 2017

N°	CÓDIGO DE LOCAL	NÚMERO Y NOMBRE DE INSTITUCIONES EDUCATIVAS EN EL LOCAL ESCOLAR	REGIÓN	DRE / UGEL	MONTO ASIGNADO POR MANTENIMIENTO	MONTO ADICIONAL PARA ÚTILES ESCOLARES Y DE ESCRITORIO	MONTO ASIGNADO
3655	529015	1001 LA RINCONADA	ANCASH	UGEL OCROS	3,500	1,500	5,000
3656	530392	1006 LOS FUTUROS DEL PERU	ANCASH	UGEL OCROS	3,957		3,957
3657	530405	1403 LAS SEMILLITAS DE JESUS	ANCASH	UGEL OCROS	3,500		3,500
3658	530410	1405 SEÑOR DE COCHAS	ANCASH	UGEL OCROS	3,500		3,500
3659	530429	3004 SANTO TORIBIO DE MOGROVEJO	ANCASH	UGEL OCROS	3,500		3,500
3660	530434	7405 NUEVA ESPERANZA	ANCASH	UGEL OCROS	3,500	1,500	5,000
3661	538595	88338	ANCASH	UGEL OCROS	5,198	1,500	6,698
3662	542234	383	ANCASH	UGEL OCROS	3,500		3,500
3663	612062	2006	ANCASH	UGEL OCROS	3,575		3,575
3664	612076	2602	ANCASH	UGEL OCROS	3,500		3,500
3665	619718	20499 FEDERICO PORTAL AZAÑERO	ANCASH	UGEL OCROS	3,500	1,500	5,000
3666	619723	2603 INMACULADA CONCEPCION	ANCASH	UGEL OCROS	3,500		3,500
3667	619737	2604 CORAZON DE JESUS	ANCASH	UGEL OCROS	3,500		3,500
3668	619742	6726	ANCASH	UGEL OCROS	4,576	1,500	6,076
3669	684997	502	ANCASH	UGEL OCROS	4,515		4,515
3670	685015	501	ANCASH	UGEL OCROS	3,500		3,500
3671	685020	499	ANCASH	UGEL OCROS	3,500		3,500
3672	685100	500	ANCASH	UGEL OCROS	3,500		3,500
3673	700228	CHOQUE	ANCASH	UGEL OCROS	3,536		3,536
3674	743181	PARIACHICHI	ANCASH	UGEL OCROS	3,500	1,500	5,000
3675	793331	2624	ANCASH	UGEL OCROS	3,500		3,500
3676	029961	186	ANCASH	UGEL PALLASCA	7,005		7,005
3677	029980	88154	ANCASH	UGEL PALLASCA	9,330	1,500	10,830
3678	029999	88151/88151	ANCASH	UGEL PALLASCA	6,588	1,500	8,088
3679	030002	88199	ANCASH	UGEL PALLASCA	3,674	1,500	5,174
3680	030016	88195	ANCASH	UGEL PALLASCA	4,299	1,500	5,799
3681	030021	88198	ANCASH	UGEL PALLASCA	3,500	1,500	5,000
3682	030035	88384	ANCASH	UGEL PALLASCA	3,500	1,500	5,000
3683	030040	APOSTOL SANTIAGO	ANCASH	UGEL PALLASCA	11,271	1,500	12,771
3684	030064	1599	ANCASH	UGEL PALLASCA	3,578		3,578
3685	030078	1643	ANCASH	UGEL PALLASCA	3,500		3,500
3686	030097	1681	ANCASH	UGEL PALLASCA	3,500		3,500
3687	030101	88160	ANCASH	UGEL PALLASCA	5,989	1,500	7,489
3688	030115	88171	ANCASH	UGEL PALLASCA	6,711	1,500	8,211
3689	030120	88200	ANCASH	UGEL PALLASCA	3,847	1,500	5,347
3690	030139	88264/88264	ANCASH	UGEL PALLASCA	3,500	1,500	5,000
3691	030144	88160 FRANCISCO BOLOGNESI	ANCASH	UGEL PALLASCA	7,704	1,500	9,204
3692	030158	187	ANCASH	UGEL PALLASCA	5,463		5,463
3693	030163	1584	ANCASH	UGEL PALLASCA	5,474		5,474
3694	030177	1601	ANCASH	UGEL PALLASCA	5,728		5,728
3695	030182	1602	ANCASH	UGEL PALLASCA	4,693		4,693
3696	030196	1615	ANCASH	UGEL PALLASCA	5,573		5,573
3697	030200	1624	ANCASH	UGEL PALLASCA	3,941		3,941
3698	030219	1637	ANCASH	UGEL PALLASCA	7,182		7,182
3699	030224	1646	ANCASH	UGEL PALLASCA	3,801		3,801
3700	030238	1666	ANCASH	UGEL PALLASCA	3,500		3,500
3701	030243	1669	ANCASH	UGEL PALLASCA	3,500		3,500
3702	030257	1680	ANCASH	UGEL PALLASCA	4,579		4,579
3703	030262	1689	ANCASH	UGEL PALLASCA	5,382		5,382
3704	030276	88158 VIRGEN DEL CARMEN	ANCASH	UGEL PALLASCA	9,332	1,500	10,832
3705	030281	88179/88179	ANCASH	UGEL PALLASCA	5,473	1,500	6,973
3706	030295	88180	ANCASH	UGEL PALLASCA	3,800	1,500	5,300
3707	030304	88181/88181	ANCASH	UGEL PALLASCA	9,778	1,500	11,278
3708	030318	88185/88185	ANCASH	UGEL PALLASCA	7,950	1,500	9,450
3709	030323	88187/88187	ANCASH	UGEL PALLASCA	12,599	1,500	14,099
3710	030337	88188	ANCASH	UGEL PALLASCA	7,898	1,500	9,398
3711	030356	88190 VICTOR RAUL HAYA DE LA TORRE/88190 VICTOR RAUL HAYA DE LA TORRE	ANCASH	UGEL PALLASCA	10,798	1,500	12,298
3712	030361	88204	ANCASH	UGEL PALLASCA	3,660	1,500	5,160
3713	030375	88207	ANCASH	UGEL PALLASCA	6,484	1,500	7,984
3714	030380	88253	ANCASH	UGEL PALLASCA	3,773	1,500	5,273
3715	030399	88308/88308	ANCASH	UGEL PALLASCA	4,486	1,500	5,986
3716	030403	88314/88314	ANCASH	UGEL PALLASCA	5,533	1,500	7,033
3717	030417	88322	ANCASH	UGEL PALLASCA	3,500	1,500	5,000
3718	030422	88345/88345	ANCASH	UGEL PALLASCA	7,965	1,500	9,465
3719	030436	88360	ANCASH	UGEL PALLASCA	3,500	1,500	5,000
3720	030441	88382	ANCASH	UGEL PALLASCA	3,500	1,500	5,000
3721	030455	89017 ATILIO ORE LARA	ANCASH	UGEL PALLASCA	10,346	1,500	11,846
3722	030479	CONCHUCOS	ANCASH	UGEL PALLASCA	11,263	1,500	12,763
3723	030484	88188	ANCASH	UGEL PALLASCA	6,416	1,500	7,916
3724	030498	88323/88323	ANCASH	UGEL PALLASCA	4,494	1,500	5,994
3725	030506	1600	ANCASH	UGEL PALLASCA	3,500		3,500
3726	030511	1641	ANCASH	UGEL PALLASCA	3,500		3,500
3727	030525	88163	ANCASH	UGEL PALLASCA	6,046	1,500	7,546
3728	030530	88230	ANCASH	UGEL PALLASCA	4,291	1,500	5,791
3729	030549	88163	ANCASH	UGEL PALLASCA	6,046	1,500	7,546
3730	030554	190	ANCASH	UGEL PALLASCA	5,310		5,310
3731	030568	88159 HECTOR HEREDIA ROSALES/88159 HECTOR HEREDIA ROSALES	ANCASH	UGEL PALLASCA	9,128	1,500	10,628
3732	030573	88184	ANCASH	UGEL PALLASCA	3,551	1,500	5,051
3733	030587	88178	ANCASH	UGEL PALLASCA	3,500	1,500	5,000
3734	030592	88192	ANCASH	UGEL PALLASCA	3,500	1,500	5,000
3735	030605	189	ANCASH	UGEL PALLASCA	3,500		3,500
3736	030629	88161/88161	ANCASH	UGEL PALLASCA	6,776	1,500	8,276
3737	030634	88168	ANCASH	UGEL PALLASCA	3,500	1,500	5,000
3738	030648	88170	ANCASH	UGEL PALLASCA	3,500	1,500	5,000
3739	030653	88209	ANCASH	UGEL PALLASCA	3,500	1,500	5,000
3740	030667	1621	ANCASH	UGEL PALLASCA	4,397		4,397
3741	030672	88152/COPACABANA	ANCASH	UGEL PALLASCA	9,994	1,500	11,494



084-2017 - MINEDU

LISTADO DE LOCALES ESCOLARES QUE FORMAN PARTE DEL PROGRAMA DE MANTENIMIENTO DE LA INFRAESTRUCTURA Y MOBILIARIO DE LOS LOCALES ESCOLARES PARA EL AÑO 2017

N°	CÓDIGO DE LOCAL	NÚMERO Y NOMBRE DE INSTITUCIONES EDUCATIVAS EN EL LOCAL ESCOLAR	REGIÓN	DRE / UGEL	MONTO ASIGNADO POR MANTENIMIENTO	MONTO ADICIONAL PARA ÚTILES ESCOLARES Y DE ESCRITORIO	MONTO ASIGNADO
3742	030686	88152 SAN MARCOS	ANCASH	UGEL PALLASCA	6,653	1,500	8,153
3743	030691	184	ANCASH	UGEL PALLASCA	5,502		5,502
3744	030709	1638	ANCASH	UGEL PALLASCA	3,512		3,512
3745	030714	88155	ANCASH	UGEL PALLASCA	7,984	1,500	9,484
3746	030728	1640	ANCASH	UGEL PALLASCA	3,500		3,500
3747	030733	1667	ANCASH	UGEL PALLASCA	4,454		4,454
3748	030747	88165/88165	ANCASH	UGEL PALLASCA	7,593	1,500	9,093
3749	030752	88167/88167	ANCASH	UGEL PALLASCA	9,460	1,500	10,960
3750	030766	88169	ANCASH	UGEL PALLASCA	4,189	1,500	5,689
3751	030771	88202	ANCASH	UGEL PALLASCA	5,835	1,500	7,335
3752	030785	AGROPECUARIO 47	ANCASH	UGEL PALLASCA	9,303	1,500	10,803
3753	030790	188	ANCASH	UGEL PALLASCA	6,204		6,204
3754	030808	1625	ANCASH	UGEL PALLASCA	4,920		4,920
3755	030813	1629	ANCASH	UGEL PALLASCA	3,500		3,500
3756	030827	1648	ANCASH	UGEL PALLASCA	3,500		3,500
3757	030832	1665	ANCASH	UGEL PALLASCA	3,500		3,500
3758	030846	1670	ANCASH	UGEL PALLASCA	3,500		3,500
3759	030851	1671	ANCASH	UGEL PALLASCA	3,500		3,500
3760	030865	1682	ANCASH	UGEL PALLASCA	3,500		3,500
3761	030870	88172	ANCASH	UGEL PALLASCA	4,742	1,500	6,242
3762	030889	88174 SAN NICOLAS/88174 SAN NICOLAS	ANCASH	UGEL PALLASCA	5,999	1,500	7,499
3763	030894	88175/88175	ANCASH	UGEL PALLASCA	7,767	1,500	9,267
3764	030912	88186/88186	ANCASH	UGEL PALLASCA	7,475	1,500	8,975
3765	030926	88191/88191	ANCASH	UGEL PALLASCA	6,726	1,500	8,226
3766	030931	88193/88193	ANCASH	UGEL PALLASCA	6,394	1,500	7,894
3767	030945	88201/88201	ANCASH	UGEL PALLASCA	6,156	1,500	7,656
3768	030950	88208	ANCASH	UGEL PALLASCA	3,500	1,500	5,000
3769	030969	88210/88210	ANCASH	UGEL PALLASCA	4,974	1,500	6,474
3770	030974	88211	ANCASH	UGEL PALLASCA	3,500	1,500	5,000
3771	030988	88236/88236	ANCASH	UGEL PALLASCA	4,638	1,500	6,138
3772	030993	88252	ANCASH	UGEL PALLASCA	3,500	1,500	5,000
3773	031006	88299	ANCASH	UGEL PALLASCA	3,867	1,500	5,367
3774	031011	88315 CESAR VALLEJO	ANCASH	UGEL PALLASCA	4,518	1,500	6,018
3775	031025	88358	ANCASH	UGEL PALLASCA	10,917	1,500	12,417
3776	031030	88383	ANCASH	UGEL PALLASCA	3,500	1,500	5,000
3777	031049	88386 EL PUQUIO	ANCASH	UGEL PALLASCA	7,912	1,500	9,412
3778	031054	88156 SAN AGUSTIN	ANCASH	UGEL PALLASCA	9,204	1,500	10,704
3779	031087	88315 CESAR VALLEJO	ANCASH	UGEL PALLASCA	5,710	1,500	7,210
3780	031092	1611	ANCASH	UGEL PALLASCA	3,500		3,500
3781	031105	1626	ANCASH	UGEL PALLASCA	3,500		3,500
3782	031110	1668	ANCASH	UGEL PALLASCA	3,500		3,500
3783	031129	88162/88162	ANCASH	UGEL PALLASCA	7,678	1,500	9,178
3784	031134	88157	ANCASH	UGEL PALLASCA	3,500	1,500	5,000
3785	031148	88203/88203	ANCASH	UGEL PALLASCA	7,205	1,500	8,705
3786	031153	MIGUEL VILLAVICENCIO TORRES	ANCASH	UGEL PALLASCA	4,050		4,050
3787	031167	88164/88164	ANCASH	UGEL PALLASCA	9,107	1,500	10,607
3788	031172	1628	ANCASH	UGEL PALLASCA	3,500		3,500
3789	031186	88153	ANCASH	UGEL PALLASCA	9,178	1,500	10,678
3790	031191	88173	ANCASH	UGEL PALLASCA	5,454	1,500	6,954
3791	031209	88194	ANCASH	UGEL PALLASCA	3,840	1,500	5,340
3792	031214	88196/88196	ANCASH	UGEL PALLASCA	5,465	1,500	6,965
3793	031228	88197	ANCASH	UGEL PALLASCA	3,500	1,500	5,000
3794	031233	88263	ANCASH	UGEL PALLASCA	3,500	1,500	5,000
3795	031247	88267 LA INMACULADA	ANCASH	UGEL PALLASCA	3,500	1,500	5,000
3796	031252	88293	ANCASH	UGEL PALLASCA	3,500	1,500	5,000
3797	031266	89534	ANCASH	UGEL PALLASCA	3,500	1,500	5,000
3798	031271	SANTO DOMINGO DE GUZMAN	ANCASH	UGEL PALLASCA	8,657	1,500	10,157
3799	102466	88281	ANCASH	UGEL PALLASCA	3,500	1,500	5,000
3800	108048	88205	ANCASH	UGEL PALLASCA	3,500	1,500	5,000
3801	108576	88206	ANCASH	UGEL PALLASCA	4,345	1,500	5,845
3802	108581	88166	ANCASH	UGEL PALLASCA	6,044	1,500	7,544
3803	299953	CABANA	ANCASH	UGEL PALLASCA	8,886		8,886
3804	510445	CABANA	ANCASH	UGEL PALLASCA	5,961		5,961
3805	535078	185 ENRICO CAPPELLETTI	ANCASH	UGEL PALLASCA	5,181		5,181
3806	535083	1614	ANCASH	UGEL PALLASCA	5,249		5,249
3807	535097	88171	ANCASH	UGEL PALLASCA	6,565	1,500	8,065
3808	535101	88387	ANCASH	UGEL PALLASCA	4,100	1,500	5,600
3809	535115	1691	ANCASH	UGEL PALLASCA	3,500		3,500
3810	535120	88388	ANCASH	UGEL PALLASCA	3,500	1,500	5,000
3811	535139	1690	ANCASH	UGEL PALLASCA	3,500		3,500
3812	535158	1693	ANCASH	UGEL PALLASCA	3,500		3,500
3813	535163	88207	ANCASH	UGEL PALLASCA	5,812	1,500	7,312
3814	535177	88389/88389	ANCASH	UGEL PALLASCA	4,278	1,500	5,778
3815	535182	1694	ANCASH	UGEL PALLASCA	3,500		3,500
3816	549527	NARCISO VILLANUEVA MANZO	ANCASH	UGEL PALLASCA	7,031		7,031
3817	572037	89536	ANCASH	UGEL PALLASCA	3,626	1,500	5,126
3818	575719	1639	ANCASH	UGEL PALLASCA	3,661		3,661
3819	685082	503	ANCASH	UGEL PALLASCA	3,500		3,500
3820	728246	647	ANCASH	UGEL PALLASCA	3,500		3,500
3821	798705	2625	ANCASH	UGEL PALLASCA	4,036		4,036
3822	031308	103	ANCASH	UGEL POMABAMBA	3,500		3,500
3823	031313	105	ANCASH	UGEL POMABAMBA	3,500		3,500
3824	031327	106	ANCASH	UGEL POMABAMBA	3,642		3,642
3825	031346	107	ANCASH	UGEL POMABAMBA	3,566		3,566
3826	031370	196	ANCASH	UGEL POMABAMBA	5,588		5,588
3827	031394	199	ANCASH	UGEL POMABAMBA	8,257		8,257
3828	031407	207	ANCASH	UGEL POMABAMBA	3,653		3,653

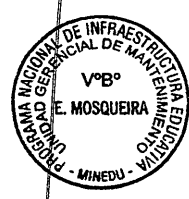

084-2017 - MINEDU

LISTADO DE LOCALES ESCOLARES QUE FORMAN PARTE DEL PROGRAMA DE MANTENIMIENTO DE LA INFRAESTRUCTURA Y MOBILIARIO DE LOS LOCALES ESCOLARES PARA EL AÑO 2017

N°	CÓDIGO DE LOCAL	NÚMERO Y NOMBRE DE INSTITUCIONES EDUCATIVAS EN EL LOCAL ESCOLAR	REGIÓN	DRE / UGEL	MONTO ASIGNADO POR MANTENIMIENTO	MONTO ADICIONAL PARA ÚTILES ESCOLARES Y DE ESCRITORIO	MONTO ASIGNADO
3829	031426	213	ANCASH	UGEL POMABAMBA	3,500		3,500
3830	031445	218	ANCASH	UGEL POMABAMBA	4,227		4,227
3831	031450	232	ANCASH	UGEL POMABAMBA	3,500		3,500
3832	031469	233	ANCASH	UGEL POMABAMBA	3,500		3,500
3833	031488	234	ANCASH	UGEL POMABAMBA	4,052		4,052
3834	031515	235	ANCASH	UGEL POMABAMBA	3,862		3,862
3835	031539	261	ANCASH	UGEL POMABAMBA	3,500		3,500
3836	031544	561	ANCASH	UGEL POMABAMBA	3,893		3,893
3837	031558	84001 ROSENDA SANCHEZ	ANCASH	UGEL POMABAMBA	17,361	1,500	18,861
3838	031563	84004 ROSENDO VIA BUIZA	ANCASH	UGEL POMABAMBA	3,500	1,500	5,000
3839	031577	84005	ANCASH	UGEL POMABAMBA	5,406	1,500	6,906
3840	031582	84006	ANCASH	UGEL POMABAMBA	7,646	1,500	9,146
3841	031596	84007	ANCASH	UGEL POMABAMBA	3,500	1,500	5,000
3842	031600	84008 SANTISIMA TRINIDAD	ANCASH	UGEL POMABAMBA	6,164	1,500	7,664
3843	031619	84009	ANCASH	UGEL POMABAMBA	6,576	1,500	8,076
3844	031624	84011	ANCASH	UGEL POMABAMBA	6,424	1,500	7,924
3845	031638	84012	ANCASH	UGEL POMABAMBA	7,646	1,500	9,146
3846	031643	84013	ANCASH	UGEL POMABAMBA	5,881	1,500	7,381
3847	031657	84026	ANCASH	UGEL POMABAMBA	6,510	1,500	8,010
3848	031662	84027/84027	ANCASH	UGEL POMABAMBA	12,081	1,500	13,581
3849	031676	84029	ANCASH	UGEL POMABAMBA	4,986	1,500	6,486
3850	031681	84030	ANCASH	UGEL POMABAMBA	6,004	1,500	7,504
3851	031695	84057	ANCASH	UGEL POMABAMBA	3,655	1,500	5,155
3852	031704	108/84061	ANCASH	UGEL POMABAMBA	4,700	1,500	6,200
3853	031718	84064	ANCASH	UGEL POMABAMBA	6,131	1,500	7,631
3854	031723	84091	ANCASH	UGEL POMABAMBA	5,051	1,500	6,551
3855	031737	84217/84217	ANCASH	UGEL POMABAMBA	8,109	1,500	9,609
3856	031742	84233/84233	ANCASH	UGEL POMABAMBA	11,732	1,500	13,232
3857	031756	84251	ANCASH	UGEL POMABAMBA	4,151	1,500	5,651
3858	031761	237/84279	ANCASH	UGEL POMABAMBA	3,500	1,500	5,000
3859	031775	84294	ANCASH	UGEL POMABAMBA	3,500	1,500	5,000
3860	031780	84296	ANCASH	UGEL POMABAMBA	6,017	1,500	7,517
3861	031799	84300	ANCASH	UGEL POMABAMBA	5,872	1,500	7,372
3862	031817	84302	ANCASH	UGEL POMABAMBA	3,500	1,500	5,000
3863	031822	84307	ANCASH	UGEL POMABAMBA	3,500	1,500	5,000
3864	031836	84308	ANCASH	UGEL POMABAMBA	3,500	1,500	5,000
3865	031841	VIRGEN DEL SOCORRO	ANCASH	UGEL POMABAMBA	10,658	1,500	12,158
3866	031879	ZACARIAS MORENO JIMENES	ANCASH	UGEL POMABAMBA	10,446	1,500	11,946
3867	031884	84013	ANCASH	UGEL POMABAMBA	6,573	1,500	8,073
3868	031902	POMABAMBA	ANCASH	UGEL POMABAMBA	12,289		12,289
3869	031916	POMABAMBA	ANCASH	UGEL POMABAMBA	5,842		5,842
3870	031935	MONSEÑOR FIDEL OLIVAS ESCUDERO	ANCASH	UGEL POMABAMBA	16,304	1,500	17,804
3871	031940	84063	ANCASH	UGEL POMABAMBA	3,500	1,500	5,000
3872	031959	586	ANCASH	UGEL POMABAMBA	3,732		3,732
3873	032015	SAN JOSE/SAN JOSE/SAN JOSE	ANCASH	UGEL POMABAMBA	11,625	1,500	13,125
3874	032020	104	ANCASH	UGEL POMABAMBA	4,648		4,648
3875	032039	208	ANCASH	UGEL POMABAMBA	3,500		3,500
3876	032058	231	ANCASH	UGEL POMABAMBA	3,500		3,500
3877	032119	269	ANCASH	UGEL POMABAMBA	3,500		3,500
3878	032138	562	ANCASH	UGEL POMABAMBA	3,500		3,500
3879	032143	84014	ANCASH	UGEL POMABAMBA	7,028	1,500	8,528
3880	032157	265/84015	ANCASH	UGEL POMABAMBA	7,759	1,500	9,259
3881	032162	84031	ANCASH	UGEL POMABAMBA	3,712	1,500	5,212
3882	032176	84032	ANCASH	UGEL POMABAMBA	8,511	1,500	10,011
3883	032181	84059	ANCASH	UGEL POMABAMBA	4,268	1,500	5,768
3884	032195	84062	ANCASH	UGEL POMABAMBA	4,969	1,500	6,469
3885	032204	84066	ANCASH	UGEL POMABAMBA	3,500	1,500	5,000
3886	032223	84216	ANCASH	UGEL POMABAMBA	5,911	1,500	7,411
3887	032237	84252	ANCASH	UGEL POMABAMBA	5,469	1,500	6,969
3888	032242	84262	ANCASH	UGEL POMABAMBA	5,075	1,500	6,575
3889	032261	EFRAIN ROCA GAMBINI	ANCASH	UGEL POMABAMBA	10,289	1,500	11,789
3890	032275	JOSE MARIA ARGUEDAS	ANCASH	UGEL POMABAMBA	7,465	1,500	8,965
3891	032299	202 NORBERTO BRIATORE	ANCASH	UGEL POMABAMBA	5,453		5,453
3892	032303	211	ANCASH	UGEL POMABAMBA	3,500		3,500
3893	032317	217	ANCASH	UGEL POMABAMBA	3,500		3,500
3894	032322	258	ANCASH	UGEL POMABAMBA	3,500		3,500
3895	032336	259	ANCASH	UGEL POMABAMBA	5,094		5,094
3896	032341	260	ANCASH	UGEL POMABAMBA	4,583		4,583
3897	032379	264	ANCASH	UGEL POMABAMBA	3,500		3,500
3898	032384	267	ANCASH	UGEL POMABAMBA	3,786		3,786
3899	032398	563	ANCASH	UGEL POMABAMBA	3,500		3,500
3900	032402	564	ANCASH	UGEL POMABAMBA	3,647		3,647
3901	032416	565	ANCASH	UGEL POMABAMBA	3,500		3,500
3902	032421	84018	ANCASH	UGEL POMABAMBA	6,398	1,500	7,898
3903	032435	84019 ALFONSO PONTE GONZALES	ANCASH	UGEL POMABAMBA	9,006	1,500	10,506
3904	032440	84020	ANCASH	UGEL POMABAMBA	4,860	1,500	6,360
3905	032464	84023	ANCASH	UGEL POMABAMBA	7,274	1,500	8,774
3906	032478	84024/84024 JUAN ALVARO VILLACHICA CORDOVA	ANCASH	UGEL POMABAMBA	13,997	1,500	15,497
3907	032483	84038	ANCASH	UGEL POMABAMBA	5,239	1,500	6,739
3908	032497	84040	ANCASH	UGEL POMABAMBA	3,500	1,500	5,000
3909	032505	84042	ANCASH	UGEL POMABAMBA	7,070	1,500	8,570
3910	032510	84043	ANCASH	UGEL POMABAMBA	4,680	1,500	6,180
3911	032529	84044	ANCASH	UGEL POMABAMBA	3,500	1,500	5,000
3912	032534	84161	ANCASH	UGEL POMABAMBA	4,686	1,500	6,186
3913	032548	84162	ANCASH	UGEL POMABAMBA	4,450	1,500	5,950
3914	032567	84164	ANCASH	UGEL POMABAMBA	3,500	1,500	5,000
3915	032572	84219	ANCASH	UGEL POMABAMBA	4,302	1,500	5,802



084 - 2017 - MINEDU

LISTADO DE LOCALES ESCOLARES QUE FORMAN PARTE DEL PROGRAMA DE MANTENIMIENTO DE LA INFRAESTRUCTURA Y MOBILIARIO DE LOS LOCALES ESCOLARES PARA EL AÑO 2017

N°	CÓDIGO DE LOCAL	NÚMERO Y NOMBRE DE INSTITUCIONES EDUCATIVAS EN EL LOCAL ESCOLAR	REGIÓN	DRE / UGEL	MONTO ASIGNADO POR MANTENIMIENTO	MONTO ADICIONAL PARA ÚTILES ESCOLARES Y DE ESCRITORIO	MONTO ASIGNADO
3916	032586	84234	ANCASH	UGEL POMABAMBA	8,126	1,500	9,626
3917	032591	84253/84253	ANCASH	UGEL POMABAMBA	7,144	1,500	8,644
3918	032609	84291	ANCASH	UGEL POMABAMBA	3,500	1,500	5,000
3919	032614	84292	ANCASH	UGEL POMABAMBA	3,500	1,500	5,000
3920	032628	84297	ANCASH	UGEL POMABAMBA	3,500	1,500	5,000
3921	032633	84298/84298	ANCASH	UGEL POMABAMBA	7,599	1,500	9,099
3922	032647	84299	ANCASH	UGEL POMABAMBA	3,500	1,500	5,000
3923	032652	LUIS TARAZONA NEGREIROS	ANCASH	UGEL POMABAMBA	16,539	1,500	18,039
3924	032666	84022/APOSTOL SANTIAGO	ANCASH	UGEL POMABAMBA	11,660	1,500	13,160
3925	032685	84234	ANCASH	UGEL POMABAMBA	6,554	1,500	8,054
3926	032708	266	ANCASH	UGEL POMABAMBA	3,871		3,871
3927	032713	268	ANCASH	UGEL POMABAMBA	3,500		3,500
3928	032732	560	ANCASH	UGEL POMABAMBA	3,847		3,847
3929	032746	566	ANCASH	UGEL POMABAMBA	3,752		3,752
3930	032751	567	ANCASH	UGEL POMABAMBA	3,500		3,500
3931	032765	84016 - LEONCIO ASUNCION ROCA PONTE	ANCASH	UGEL POMABAMBA	7,177	1,500	8,677
3932	032770	84017	ANCASH	UGEL POMABAMBA	4,053	1,500	5,553
3933	032789	84033	ANCASH	UGEL POMABAMBA	4,943	1,500	6,443
3934	032794	84034/84034	ANCASH	UGEL POMABAMBA	6,981	1,500	8,481
3935	032807	84035	ANCASH	UGEL POMABAMBA	8,715	1,500	10,215
3936	032812	84218	ANCASH	UGEL POMABAMBA	6,576	1,500	8,076
3937	032826	84281	ANCASH	UGEL POMABAMBA	3,819	1,500	5,319
3938	032845	84306	ANCASH	UGEL POMABAMBA	3,500	1,500	5,000
3939	032850	HORACIO GONZALES ESCUDERO	ANCASH	UGEL POMABAMBA	9,561	1,500	11,061
3940	535865	84042 LIZBETH VERONICA SANCHEZ GAMARRA	ANCASH	UGEL POMABAMBA	6,401	1,500	7,901
3941	535870	84317	ANCASH	UGEL POMABAMBA	3,500	1,500	5,000
3942	535912	CEBA - POMABAMBA/CEBA - POMABAMBA	ANCASH	UGEL POMABAMBA	7,948		7,948
3943	535926	570	ANCASH	UGEL POMABAMBA	3,722		3,722
3944	536563	84216	ANCASH	UGEL POMABAMBA	7,723	1,500	9,223
3945	536577	84023	ANCASH	UGEL POMABAMBA	8,322	1,500	9,822
3946	564179	EUGENIO MORENO ALVAREZ	ANCASH	UGEL POMABAMBA	9,566	1,500	11,066
3947	607386	588	ANCASH	UGEL POMABAMBA	3,500		3,500
3948	607391	589	ANCASH	UGEL POMABAMBA	3,500		3,500
3949	607409	590	ANCASH	UGEL POMABAMBA	3,500		3,500
3950	607414	591	ANCASH	UGEL POMABAMBA	3,986		3,986
3951	607428	592	ANCASH	UGEL POMABAMBA	3,500		3,500
3952	607433	593	ANCASH	UGEL POMABAMBA	3,500		3,500
3953	607447	594	ANCASH	UGEL POMABAMBA	3,500		3,500
3954	607452	595	ANCASH	UGEL POMABAMBA	3,500		3,500
3955	612496	587	ANCASH	UGEL POMABAMBA	3,545		3,545
3956	625045	84309	ANCASH	UGEL POMABAMBA	3,500	1,500	5,000
3957	631744	058	ANCASH	UGEL POMABAMBA	3,500		3,500
3958	631758	059	ANCASH	UGEL POMABAMBA	3,554		3,554
3959	631763	060	ANCASH	UGEL POMABAMBA	3,500		3,500
3960	631777	082	ANCASH	UGEL POMABAMBA	3,945		3,945
3961	665197	504	ANCASH	UGEL POMABAMBA	3,613		3,613
3962	665201	505	ANCASH	UGEL POMABAMBA	3,500		3,500
3963	665215	506	ANCASH	UGEL POMABAMBA	3,500		3,500
3964	665220	507	ANCASH	UGEL POMABAMBA	3,500		3,500
3965	665239	508	ANCASH	UGEL POMABAMBA	3,500		3,500
3966	665244	509	ANCASH	UGEL POMABAMBA	3,500		3,500
3967	665258	510	ANCASH	UGEL POMABAMBA	3,500		3,500
3968	665507	511	ANCASH	UGEL POMABAMBA	3,500		3,500
3969	665512	512	ANCASH	UGEL POMABAMBA	3,882		3,882
3970	665526	513	ANCASH	UGEL POMABAMBA	3,500		3,500
3971	708352	596	ANCASH	UGEL POMABAMBA	3,500		3,500
3972	712429	597	ANCASH	UGEL POMABAMBA	3,500		3,500
3973	712434	598	ANCASH	UGEL POMABAMBA	4,764		4,764
3974	712448	599	ANCASH	UGEL POMABAMBA	3,500		3,500
3975	712453	600	ANCASH	UGEL POMABAMBA	3,500		3,500
3976	712467	601	ANCASH	UGEL POMABAMBA	3,500		3,500
3977	712472	602	ANCASH	UGEL POMABAMBA	3,500		3,500
3978	712486	603	ANCASH	UGEL POMABAMBA	3,500		3,500
3979	712491	604	ANCASH	UGEL POMABAMBA	3,500		3,500
3980	712504	605	ANCASH	UGEL POMABAMBA	3,500		3,500
3981	712518	607	ANCASH	UGEL POMABAMBA	3,500		3,500
3982	712523	608	ANCASH	UGEL POMABAMBA	3,500		3,500
3983	712537	609	ANCASH	UGEL POMABAMBA	3,500		3,500
3984	712542	610	ANCASH	UGEL POMABAMBA	3,500		3,500
3985	712556	611	ANCASH	UGEL POMABAMBA	3,500		3,500
3986	712561	612	ANCASH	UGEL POMABAMBA	3,500		3,500
3987	712575	613	ANCASH	UGEL POMABAMBA	3,500		3,500
3988	712580	606	ANCASH	UGEL POMABAMBA	3,500		3,500
3989	727794	643	ANCASH	UGEL POMABAMBA	3,500		3,500
3990	727807	649	ANCASH	UGEL POMABAMBA	3,500		3,500
3991	727812	658	ANCASH	UGEL POMABAMBA	3,500		3,500
3992	032869	029 NIÑO JESUS DE PRAGA	ANCASH	UGEL RECUAY	5,939		5,939
3993	032874	342 LA INMACULADA	ANCASH	UGEL RECUAY	4,339		4,339
3994	032888	343	ANCASH	UGEL RECUAY	3,500		3,500
3995	032893	345 SEÑOR DE MAYO	ANCASH	UGEL RECUAY	3,500		3,500
3996	032906	390	ANCASH	UGEL RECUAY	4,106		4,106
3997	032911	397	ANCASH	UGEL RECUAY	3,500		3,500
3998	032925	411	ANCASH	UGEL RECUAY	3,500		3,500
3999	032930	414 SAN MARTIN DE PORRES	ANCASH	UGEL RECUAY	6,340		6,340
4000	032949	029-1 CORDERITOS DE JESUS	ANCASH	UGEL RECUAY	3,500		3,500
4001	032954	86559 LIBERTADOR SAN MARTIN/86559 LIBERTADOR SAN MARTIN	ANCASH	UGEL RECUAY	19,019	1,500	20,519
4002	032968	86562 MANUEL SCORSA TORRES/86562 MANUEL SCORSA TORRES	ANCASH	UGEL RECUAY	7,742	1,500	9,242

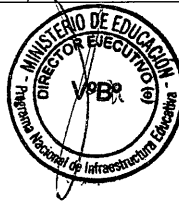

084-2017 - MINEDU

LISTADO DE LOCALES ESCOLARES QUE FORMAN PARTE DEL PROGRAMA DE MANTENIMIENTO DE LA INFRAESTRUCTURA Y MOBILIARIO DE LOS LOCALES ESCOLARES PARA EL AÑO 2017

N°	CÓDIGO DE LOCAL	NÚMERO Y NOMBRE DE INSTITUCIONES EDUCATIVAS EN EL LOCAL ESCOLAR	REGIÓN	DRE / UGEL	MONTO ASIGNADO POR MANTENIMIENTO	MONTO ADICIONAL PARA ÚTILES ESCOLARES Y DE ESCRITORIO	MONTO ASIGNADO
4003	032973	86563 SAN ISIDRO DE HUANCAPAMPA	ANCASH	UGEL RECUAY	3,500	1,500	5,000
4004	032987	86564 SANTA ROSA	ANCASH	UGEL RECUAY	3,641	1,500	5,141
4005	032992	86565	ANCASH	UGEL RECUAY	5,599	1,500	7,099
4006	033005	86585	ANCASH	UGEL RECUAY	3,500	1,500	5,000
4007	033010	86589 SAN MARTIN DE PORRES	ANCASH	UGEL RECUAY	4,757	1,500	6,257
4008	033029	86582	ANCASH	UGEL RECUAY	3,500	1,500	5,000
4009	033034	86583	ANCASH	UGEL RECUAY	3,500	1,500	5,000
4010	033048	86584	ANCASH	UGEL RECUAY	3,500	1,500	5,000
4011	033053	86586 SEÑOR DE MAYO	ANCASH	UGEL RECUAY	3,500	1,500	5,000
4012	033067	86588	ANCASH	UGEL RECUAY	3,500	1,500	5,000
4013	033072	86591	ANCASH	UGEL RECUAY	4,201	1,500	5,701
4014	033086	86592	ANCASH	UGEL RECUAY	3,500	1,500	5,000
4015	033091	86560 JAVIER HERAUD PEREZ/86560 JAVIER HERAUD PEREZ/CEBA - 86560 JAV	ANCASH	UGEL RECUAY	13,597	1,500	15,097
4016	033109	86891 SAGRADO CORAZON DE JESUS	ANCASH	UGEL RECUAY	3,500	1,500	5,000
4017	033128	RECUAY	ANCASH	UGEL RECUAY	6,345		6,345
4018	033133	RECUAY	ANCASH	UGEL RECUAY	13,083		13,083
4019	033147	232	ANCASH	UGEL RECUAY	6,561		6,561
4020	033152	415	ANCASH	UGEL RECUAY	4,839		4,839
4021	033166	418	ANCASH	UGEL RECUAY	3,500		3,500
4022	033171	87508 DON MIGUEL DE CERVANTES SAAVEDRA	ANCASH	UGEL RECUAY	5,196	1,500	6,696
4023	033185	86577 CESAR VALLEJO MENDOZA/86577 CESAR VALLEJO MENDOZA	ANCASH	UGEL RECUAY	19,659	1,500	21,159
4024	033190	86598	ANCASH	UGEL RECUAY	4,577	1,500	6,077
4025	033208	86611	ANCASH	UGEL RECUAY	3,941	1,500	5,441
4026	033213	86613 FRAY MARTIN DE PORRES	ANCASH	UGEL RECUAY	5,683	1,500	7,183
4027	033227	86890 JUAN PABLO II	ANCASH	UGEL RECUAY	5,756	1,500	7,256
4028	033232	CATAC	ANCASH	UGEL RECUAY	4,316		4,316
4029	033246	326 DIVINO NIÑO JESUS	ANCASH	UGEL RECUAY	4,313		4,313
4030	033251	86574 SAN PABLO/86574 SAN PABLO	ANCASH	UGEL RECUAY	9,765	1,500	11,265
4031	033270	398	ANCASH	UGEL RECUAY	3,500		3,500
4032	033289	86573 SAN GREGORIO/86573 SAN GREGORIO	ANCASH	UGEL RECUAY	7,956	1,500	9,456
4033	033294	86610	ANCASH	UGEL RECUAY	3,700	1,500	5,200
4034	033307	86744 HUERTO DEL PERU	ANCASH	UGEL RECUAY	3,618	1,500	5,118
4035	033312	86803	ANCASH	UGEL RECUAY	3,500	1,500	5,000
4036	033326	293	ANCASH	UGEL RECUAY	3,833		3,833
4037	033331	385	ANCASH	UGEL RECUAY	4,292		4,292
4038	033345	86579 SAN PEDRO/86579 SAN PEDRO	ANCASH	UGEL RECUAY	8,710	1,500	10,210
4039	033350	86580 EDUARDO AGUSTO BUSTAMANTE ALVARADO/86580 EDUARDO AUGU	ANCASH	UGEL RECUAY	8,884	1,500	10,384
4040	033369	86615/86615	ANCASH	UGEL RECUAY	4,894	1,500	6,394
4041	033374	86824	ANCASH	UGEL RECUAY	3,500	1,500	5,000
4042	033388	1548	ANCASH	UGEL RECUAY	3,604		3,604
4043	033393	86571 SAN LORENZO/86571 SAN LORENZO	ANCASH	UGEL RECUAY	7,937	1,500	9,437
4044	033406	86572	ANCASH	UGEL RECUAY	3,500	1,500	5,000
4045	033425	86609	ANCASH	UGEL RECUAY	3,500	1,500	5,000
4046	033449	377	ANCASH	UGEL RECUAY	4,199		4,199
4047	033454	413 MAYORARCA	ANCASH	UGEL RECUAY	3,500		3,500
4048	033468	86575 VIRGEN DE FATIMA	ANCASH	UGEL RECUAY	4,319	1,500	5,819
4049	033473	86576	ANCASH	UGEL RECUAY	4,812	1,500	6,312
4050	033487	86612 SEÑOR DE LOS MILAGROS/86612 SEÑOR DE LOS MILAGROS	ANCASH	UGEL RECUAY	7,939	1,500	9,439
4051	033500	86920	ANCASH	UGEL RECUAY	3,610	1,500	5,110
4052	033519	416	ANCASH	UGEL RECUAY	3,500		3,500
4053	033524	394	ANCASH	UGEL RECUAY	3,500		3,500
4054	033538	86566 JULIO C. TELLO/86566 JULIO C. TELLO	ANCASH	UGEL RECUAY	7,173	1,500	8,673
4055	033543	86567 SAN JUAN DE PARARIN/86567 SAN JUAN DE PARARIN	ANCASH	UGEL RECUAY	7,041	1,500	8,541
4056	033557	86596 VIRGEN INMACULADA CONCEPCION/86596 VIRGEN INMACULADA CON	ANCASH	UGEL RECUAY	5,636	1,500	7,136
4057	033562	86597	ANCASH	UGEL RECUAY	4,747	1,500	6,247
4058	033576	86599	ANCASH	UGEL RECUAY	3,500	1,500	5,000
4059	033581	86587	ANCASH	UGEL RECUAY	3,500	1,500	5,000
4060	033595	86823	ANCASH	UGEL RECUAY	3,500	1,500	5,000
4061	033604	86963	ANCASH	UGEL RECUAY	3,500	1,500	5,000
4062	033618	344	ANCASH	UGEL RECUAY	3,500		3,500
4063	033623	86578 VIRGEN DEL ROSARIO/VIRGEN DEL ROSARIO	ANCASH	UGEL RECUAY	7,466	1,500	8,966
4064	033637	86745 SANTA ROSA DE ALPACOCCHA	ANCASH	UGEL RECUAY	4,685	1,500	6,185
4065	033656	038 LOS ANGELITOS DEL PILAR	ANCASH	UGEL RECUAY	5,187		5,187
4066	033661	285	ANCASH	UGEL RECUAY	3,500		3,500
4067	033680	417	ANCASH	UGEL RECUAY	5,117		5,117
4068	033699	419	ANCASH	UGEL RECUAY	3,734		3,734
4069	033703	86568 NUESTRA SEÑORA DEL PILAR/86568 NUESTRA SEÑORA DEL PILAR	ANCASH	UGEL RECUAY	8,596	1,500	10,096
4070	033717	86569 SANTIAGO ANTUNEZ DE MAYOLO/86569 SANTIAGO ANTUNEZ DE MAYO	ANCASH	UGEL RECUAY	10,008	1,500	11,508
4071	033722	86570 SANTO DOMINGO DE COMPINA	ANCASH	UGEL RECUAY	3,500	1,500	5,000
4072	033736	86601	ANCASH	UGEL RECUAY	3,500	1,500	5,000
4073	033741	86604	ANCASH	UGEL RECUAY	3,500	1,500	5,000
4074	033755	86605	ANCASH	UGEL RECUAY	4,208	1,500	5,708
4075	033760	86606	ANCASH	UGEL RECUAY	3,588	1,500	5,088
4076	033779	86743	ANCASH	UGEL RECUAY	3,500	1,500	5,000
4077	033784	86972	ANCASH	UGEL RECUAY	3,500	1,500	5,000
4078	033798	CETPRO MADRE TERESA DE CALCUTA	ANCASH	UGEL RECUAY	4,953		4,953
4079	529204	86602	ANCASH	UGEL RECUAY	3,500	1,500	5,000
4080	529218	86593	ANCASH	UGEL RECUAY	3,500	1,500	5,000
4081	529223	421	ANCASH	UGEL RECUAY	3,500		3,500
4082	529242	420	ANCASH	UGEL RECUAY	3,500		3,500
4083	542088	422	ANCASH	UGEL RECUAY	3,500		3,500
4084	632526	033	ANCASH	UGEL RECUAY	3,658		3,658
4085	650247	CEBA - NUESTRA SEÑORA DEL PILAR/CEBA - NUESTRA SEÑORA DEL PILAR	ANCASH	UGEL RECUAY	7,445		7,445
4086	728265	622	ANCASH	UGEL RECUAY	3,500		3,500
4087	728270	623	ANCASH	UGEL RECUAY	3,500		3,500
4088	759501	697	ANCASH	UGEL RECUAY	3,500		3,500
4089	789744	2626	ANCASH	UGEL RECUAY	3,500		3,500



084-2017-MINEDU

LISTADO DE LOCALES ESCOLARES QUE FORMAN PARTE DEL PROGRAMA DE MANTENIMIENTO DE LA INFRAESTRUCTURA Y MOBILIARIO DE LOS LOCALES ESCOLARES PARA EL AÑO 2017

N°	CÓDIGO DE LOCAL	NÚMERO Y NOMBRE DE INSTITUCIONES EDUCATIVAS EN EL LOCAL ESCOLAR	REGIÓN	DRE / UGEL	MONTO ASIGNADO POR MANTENIMIENTO	MONTO ADICIONAL PARA ÚTILES ESCOLARES Y DE ESCRITORIO	MONTO ASIGNADO
4090	033802	302 RUSO	ANCASH	UGEL SANTA	14,281		14,281
4091	033816	304	ANCASH	UGEL SANTA	8,262		8,262
4092	033821	313	ANCASH	UGEL SANTA	9,926		9,926
4093	033835	314	ANCASH	UGEL SANTA	8,200		8,200
4094	033840	316 NIÑO JESUS	ANCASH	UGEL SANTA	10,235		10,235
4095	033859	317	ANCASH	UGEL SANTA	9,143		9,143
4096	033864	318	ANCASH	UGEL SANTA	6,539		6,539
4097	033878	319 ESTRELLITAS DEL SABER	ANCASH	UGEL SANTA	6,608		6,608
4098	033883	320	ANCASH	UGEL SANTA	7,750		7,750
4099	033897	321	ANCASH	UGEL SANTA	4,168		4,168
4100	033901	322	ANCASH	UGEL SANTA	6,681		6,681
4101	033915	323	ANCASH	UGEL SANTA	8,115		8,115
4102	033920	1534	ANCASH	UGEL SANTA	5,639		5,639
4103	033939	1535	ANCASH	UGEL SANTA	7,389		7,389
4104	033944	1539	ANCASH	UGEL SANTA	5,985		5,985
4105	033958	1540	ANCASH	UGEL SANTA	7,951		7,951
4106	033963	1542 CAPULLITOS DE AMOR	ANCASH	UGEL SANTA	10,751		10,751
4107	033977	1543	ANCASH	UGEL SANTA	6,656		6,656
4108	033982	1544	ANCASH	UGEL SANTA	8,530		8,530
4109	033996	1545 MARIA MONTESSORI DE ANTICONA	ANCASH	UGEL SANTA	7,264		7,264
4110	034000	1546	ANCASH	UGEL SANTA	8,216		8,216
4111	034019	1547	ANCASH	UGEL SANTA	4,292		4,292
4112	034024	1548	ANCASH	UGEL SANTA	8,574		8,574
4113	034038	1549	ANCASH	UGEL SANTA	6,120		6,120
4114	034043	1550	ANCASH	UGEL SANTA	7,676		7,676
4115	034057	1553	ANCASH	UGEL SANTA	6,735		6,735
4116	034062	88232 NUESTRA VIRGEN MARIA/88232 NUESTRA VIRGEN MARIA	ANCASH	UGEL SANTA	13,402	1,500	14,902
4117	034076	1561 CHISPITAS DE AMOR	ANCASH	UGEL SANTA	3,500		3,500
4118	034081	1562	ANCASH	UGEL SANTA	5,000		5,000
4119	034095	1565 PARAISO DE LOS NIÑOS	ANCASH	UGEL SANTA	8,260		8,260
4120	034104	89013/89013	ANCASH	UGEL SANTA	9,714	1,500	11,214
4121	034118	1578	ANCASH	UGEL SANTA	8,098		8,098
4122	034123	1617	ANCASH	UGEL SANTA	6,727		6,727
4123	034142	1633 NUESTRA SEÑORA DEL PERPETUO SOCORRO	ANCASH	UGEL SANTA	4,480		4,480
4124	034156	1648 CARLOTA ERNESTINA	ANCASH	UGEL SANTA	7,530		7,530
4125	034161	1692	ANCASH	UGEL SANTA	7,695		7,695
4126	034175	1687	ANCASH	UGEL SANTA	6,132		6,132
4127	034180	88001	ANCASH	UGEL SANTA	13,141	1,500	14,641
4128	034199	88003 LAS AMERICAS	ANCASH	UGEL SANTA	6,653	1,500	8,153
4129	034203	88004 MUNDO NUEVO/88004 MUNDO NUEVO	ANCASH	UGEL SANTA	11,489	1,500	12,989
4130	034217	88005 CORAZON DE JESUS	ANCASH	UGEL SANTA	15,412	1,500	16,912
4131	034222	88008/88008/88008	ANCASH	UGEL SANTA	9,245	1,500	10,745
4132	034236	88009 ENRIQUE MEIGGS	ANCASH	UGEL SANTA	12,483	1,500	13,983
4133	034241	88010 REYNA DE LA PAZ	ANCASH	UGEL SANTA	10,396	1,500	11,896
4134	034255	88011 INCA GARCILASO DE LA VEGA/88011 INCA GARCILASO DE LA VEGA	ANCASH	UGEL SANTA	9,034	1,500	10,534
4135	034260	88012	ANCASH	UGEL SANTA	11,596	1,500	13,096
4136	034279	88013 ELEAZAR GUZMAN BARRON/88013 ELEAZAR GUZMAN BARRON	ANCASH	UGEL SANTA	17,240	1,500	18,740
4137	034284	88014 JOSE OLAYA/88014 JOSE OLAYA/88014 JOSE OLAYA	ANCASH	UGEL SANTA	17,681	1,500	19,181
4138	034298	88015 EDITH WEED DAVIS/88015 EDITH WEED DAVIS	ANCASH	UGEL SANTA	12,537	1,500	14,037
4139	034302	88016 JOSE GALVEZ EGUSQUIZA/88016 JOSE GALVEZ EGUSQUIZA	ANCASH	UGEL SANTA	14,346	1,500	15,846
4140	034316	88018 PAULO FREIRE	ANCASH	UGEL SANTA	6,740	1,500	8,240
4141	034321	88019 SAN MARTIN DE PORRES	ANCASH	UGEL SANTA	6,692	1,500	8,192
4142	034335	88020 VIRGEN DEL CARMEN	ANCASH	UGEL SANTA	11,530	1,500	13,030
4143	034340	88023 ALMIRANTE MIGUEL GRAU SEMINARIO/88023 ALMIRANTE MIGUEL GRAU SEMINARIO	ANCASH	UGEL SANTA	9,408	1,500	10,908
4144	034359	88026 JULIO CESAR TELLO ROJAS	ANCASH	UGEL SANTA	9,182	1,500	10,682
4145	034364	88027/88027/88027	ANCASH	UGEL SANTA	10,671	1,500	12,171
4146	034378	88030 JOSE SANCHEZ MILLA/88030 JOSE SANCHEZ MILLA	ANCASH	UGEL SANTA	5,790	1,500	7,290
4147	034383	88031 REPUBLICA PERUANA/88031 REPUBLICA PERUANA/CEBA - 88031 REPUBLICA PERUANA	ANCASH	UGEL SANTA	16,699	1,500	18,199
4148	034397	88032 APOSTOL SAN PEDRO/88032 APOSTOL SAN PEDRO	ANCASH	UGEL SANTA	14,223	1,500	15,723
4149	034401	88034 PEDRO RUIZ GALLO/88034 PEDRO RUIZ GALLO	ANCASH	UGEL SANTA	10,138	1,500	11,638
4150	034415	88036 MARIANO MELGAR/88036 MARIANO MELGAR	ANCASH	UGEL SANTA	13,659	1,500	15,159
4151	034420	88037 ANTONOR SANCHEZ/88037 ANTONOR SANCHEZ/88037 ANTONOR SANCHEZ	ANCASH	UGEL SANTA	13,305	1,500	14,805
4152	034439	88041 SIMON BOLIVAR	ANCASH	UGEL SANTA	9,678	1,500	11,178
4153	034444	CEBA - 89001 PRE VOCACIONAL/CEBA - 89001 PRE VOCACIONAL	ANCASH	UGEL SANTA	9,428	1,500	10,928
4154	034458	88046 JOSE CARLOS MARIATEGUI/88046 JOSE CARLOS MARIATEGUI	ANCASH	UGEL SANTA	15,218	1,500	16,718
4155	034463	88066 RENE SALAZAR MAGUIÑA/88066 RENE SALAZAR MAGUIÑA/88066 RENE SALAZAR MAGUIÑA	ANCASH	UGEL SANTA	14,804	1,500	16,304
4156	034477	88067 SANTA ROSA DE LIMA	ANCASH	UGEL SANTA	4,779	1,500	6,279
4157	034482	88071/88071/88071	ANCASH	UGEL SANTA	7,694	1,500	9,194
4158	034496	88072	ANCASH	UGEL SANTA	8,566	1,500	10,066
4159	034509	88177 ABAD LOPEZ DE LA CRUZ/88177 ABAD LOPEZ DE LA CRUZ	ANCASH	UGEL SANTA	6,422	1,500	7,922
4160	034514	88183/88183	ANCASH	UGEL SANTA	11,625	1,500	13,125
4161	034528	88223/88223	ANCASH	UGEL SANTA	8,547	1,500	10,047
4162	034533	88226 DANIEL ALCIDES CARRION/88226 DANIEL ALCIDES CARRION	ANCASH	UGEL SANTA	10,933	1,500	12,433
4163	034547	88229 SAN JUAN/88229 SAN JUAN	ANCASH	UGEL SANTA	12,722	1,500	14,222
4164	034552	88239 LEONCIO PRADO	ANCASH	UGEL SANTA	10,789	1,500	12,289
4165	034566	88270	ANCASH	UGEL SANTA	3,500	1,500	5,000
4166	034585	88310	ANCASH	UGEL SANTA	3,500	1,500	5,000
4167	034590	88357 TERESA GONZALES DE FANNING/88357 TERESA GONZALES DE FANNING	ANCASH	UGEL SANTA	15,803	1,500	17,303
4168	034608	88376 JOSE SANTOS CHOCANO/88376 JOSE SANTOS CHOCANO	ANCASH	UGEL SANTA	5,171	1,500	6,671
4169	034613	89001/89001	ANCASH	UGEL SANTA	15,601	1,500	17,101
4170	034627	89002/89002	ANCASH	UGEL SANTA	19,465	1,500	20,965
4171	034632	89004 MANUEL GONZALEZ PRADA/89004 MANUEL GONZALEZ PRADA/CEBA - 89004 MANUEL GONZALEZ PRADA	ANCASH	UGEL SANTA	18,915	1,500	20,415
4172	034646	89005 PEDRO PAULET MOSTAJO/89005 PEDRO PAULET MOSTAJO	ANCASH	UGEL SANTA	8,952	1,500	10,452
4173	034651	89007/89007	ANCASH	UGEL SANTA	13,582	1,500	15,082
4174	034665	89008 ANDRES AVELINO CACERES/89008 ANDRES AVELINO CACERES	ANCASH	UGEL SANTA	12,117	1,500	13,617
4175	034670	89009 8 DE OCTUBRE/89009 8 DE OCTUBRE/89009 8 DE OCTUBRE	ANCASH	UGEL SANTA	13,067	1,500	14,567
4176	034689	89011 ELIAS AGUIRRE ROMERO/89011 ELIAS AGUIRRE ROMERO	ANCASH	UGEL SANTA	12,704	1,500	14,204



084-2017 - MINEDU

LISTADO DE LOCALES ESCOLARES QUE FORMAN PARTE DEL PROGRAMA DE MANTENIMIENTO DE LA INFRAESTRUCTURA Y MOBILIARIO DE LOS LOCALES ESCOLARES PARA EL AÑO 2017

N°	CÓDIGO DE LOCAL	NÚMERO Y NOMBRE DE INSTITUCIONES EDUCATIVAS EN EL LOCAL ESCOLAR	REGIÓN	DRE / UGEL	MONTO ASIGNADO POR MANTENIMIENTO	MONTO ADICIONAL PARA ÚTILES ESCOLARES Y DE ESCRITORIO	MONTO ASIGNADO
4177	034694	INMACULADA DE LA MERCED	ANCASH	UGEL SANTA	25,329	1,500	26,829
4178	034707	SAN PEDRO/SAN PEDRO	ANCASH	UGEL SANTA	16,586	1,500	18,086
4179	034712	VICTOR ANDRES BELAUNDE/VICTOR ANDRES BELAUNDE	ANCASH	UGEL SANTA	13,328	1,500	14,828
4180	034726	SANTA MARIA REINA/CEBA - SANTA MARIA REINA/CEBA - SANTA MARIA REINA	ANCASH	UGEL SANTA	8,325	1,500	9,825
4181	034731	88033 JOSE MARIA ARGUEDAS	ANCASH	UGEL SANTA	8,288	1,500	9,788
4182	034750	ERASMO ROCA	ANCASH	UGEL SANTA	8,157	1,500	9,657
4183	034769	LA LIBERTAD	ANCASH	UGEL SANTA	11,504	1,500	13,004
4184	034774	MARIA GORETTI/CEBA - 01 GRAN CHAVIN/CEBA - 01 GRAN CHAVIN	ANCASH	UGEL SANTA	12,066	1,500	13,566
4185	034788	MICAELA BASTIDAS	ANCASH	UGEL SANTA	15,045	1,500	16,545
4186	034793	01 CHIMBOTE/01 CHIMBOTE	ANCASH	UGEL SANTA	6,857		6,857
4187	034806	POLITECNICO NACIONAL DEL SANTA	ANCASH	UGEL SANTA	17,039	1,500	18,539
4188	034849	CHIMBOTE	ANCASH	UGEL SANTA	9,473		9,473
4189	035250	FE Y ALEGRIA 16/FE Y ALEGRIA 16	ANCASH	UGEL SANTA	16,493	1,500	17,993
4190	035641	FE Y ALEGRIA 42/FE Y ALEGRIA 42	ANCASH	UGEL SANTA	7,364		7,364
4191	035924	327	ANCASH	UGEL SANTA	4,040		4,040
4192	035943	1620	ANCASH	UGEL SANTA	3,500		3,500
4193	035957	88050/88050	ANCASH	UGEL SANTA	14,724	1,500	16,224
4194	035976	88051	ANCASH	UGEL SANTA	3,500	1,500	5,000
4195	035981	88055 DANILO CARRASCO MAZA/88055 DANILO CARRASCO MAZA/88055 DAN	ANCASH	UGEL SANTA	7,871	1,500	9,371
4196	035995	88056	ANCASH	UGEL SANTA	3,500	1,500	5,000
4197	036004	88057 SAN LORENZO MARTIR	ANCASH	UGEL SANTA	3,682	1,500	5,182
4198	036018	88064/88064	ANCASH	UGEL SANTA	5,317	1,500	6,817
4199	036023	88065	ANCASH	UGEL SANTA	3,500	1,500	5,000
4200	036037	88074	ANCASH	UGEL SANTA	4,360	1,500	5,860
4201	036042	88075	ANCASH	UGEL SANTA	3,500	1,500	5,000
4202	036056	88076	ANCASH	UGEL SANTA	3,500	1,500	5,000
4203	036061	88079	ANCASH	UGEL SANTA	4,737	1,500	6,237
4204	036075	88083	ANCASH	UGEL SANTA	3,500	1,500	5,000
4205	036080	88084	ANCASH	UGEL SANTA	3,500	1,500	5,000
4206	036099	88091	ANCASH	UGEL SANTA	3,500	1,500	5,000
4207	036103	88092	ANCASH	UGEL SANTA	3,500	1,500	5,000
4208	036117	88093	ANCASH	UGEL SANTA	3,500	1,500	5,000
4209	036122	88094 BETZABE ESPINOZA PEREZ	ANCASH	UGEL SANTA	3,500	1,500	5,000
4210	036136	88096/88096	ANCASH	UGEL SANTA	7,714	1,500	9,214
4211	036141	88098/88098	ANCASH	UGEL SANTA	8,330	1,500	9,830
4212	036155	88221	ANCASH	UGEL SANTA	3,500	1,500	5,000
4213	036160	88235/88235	ANCASH	UGEL SANTA	4,272	1,500	5,772
4214	036179	88246	ANCASH	UGEL SANTA	3,500	1,500	5,000
4215	036184	88258	ANCASH	UGEL SANTA	3,500	1,500	5,000
4216	036198	88272	ANCASH	UGEL SANTA	3,500	1,500	5,000
4217	036202	88305	ANCASH	UGEL SANTA	3,500	1,500	5,000
4218	036216	88306	ANCASH	UGEL SANTA	3,660	1,500	5,160
4219	036221	88313	ANCASH	UGEL SANTA	3,561	1,500	5,061
4220	036235	88342	ANCASH	UGEL SANTA	3,500	1,500	5,000
4221	036240	1536	ANCASH	UGEL SANTA	5,614		5,614
4222	036259	1555	ANCASH	UGEL SANTA	8,701		8,701
4223	036264	88025/88025/CEBA - 88025/CEBA - 88025	ANCASH	UGEL SANTA	15,960	1,500	17,460
4224	036278	88044/88044	ANCASH	UGEL SANTA	21,096	1,500	22,596
4225	036315	89506 EDUARDO FERRICK RING/89506 EDUARDO FERRICK RING	ANCASH	UGEL SANTA	12,204	1,500	13,704
4226	036320	1567	ANCASH	UGEL SANTA	4,742		4,742
4227	036339	1585	ANCASH	UGEL SANTA	3,500		3,500
4228	036344	1604 REMIGIA SCOTT OLIVERA	ANCASH	UGEL SANTA	3,500		3,500
4229	036358	1616	ANCASH	UGEL SANTA	3,859		3,859
4230	036363	88035 SEÑOR DE LOS MILAGROS DE CAYAN/88035 SEÑOR DE LOS MILAGROS	ANCASH	UGEL SANTA	4,794	1,500	6,294
4231	036377	88040	ANCASH	UGEL SANTA	5,009	1,500	6,509
4232	036382	88048/88048	ANCASH	UGEL SANTA	5,798	1,500	7,298
4233	036396	88054 SANTO TORIBIO/88054 SANTO TORIBIO	ANCASH	UGEL SANTA	8,230	1,500	9,730
4234	036400	88062/88062	ANCASH	UGEL SANTA	9,932	1,500	11,432
4235	036419	88063 JAVIER PEREZ DE CUELLAR/88063 JAVIER PEREZ DE CUELLAR	ANCASH	UGEL SANTA	7,883	1,500	9,383
4236	036424	88068	ANCASH	UGEL SANTA	3,500	1,500	5,000
4237	036438	88069	ANCASH	UGEL SANTA	3,500	1,500	5,000
4238	036443	88070/88070	ANCASH	UGEL SANTA	4,353	1,500	5,853
4239	036457	88078	ANCASH	UGEL SANTA	3,500	1,500	5,000
4240	036462	88085 JESUS EL NAZARENO	ANCASH	UGEL SANTA	3,500	1,500	5,000
4241	036476	88087/88087	ANCASH	UGEL SANTA	4,207	1,500	5,707
4242	036481	88088	ANCASH	UGEL SANTA	3,500	1,500	5,000
4243	036495	88089	ANCASH	UGEL SANTA	3,500	1,500	5,000
4244	036508	88090	ANCASH	UGEL SANTA	3,500	1,500	5,000
4245	036513	88095	ANCASH	UGEL SANTA	3,500	1,500	5,000
4246	036527	88097	ANCASH	UGEL SANTA	3,500	1,500	5,000
4247	036551	88216	ANCASH	UGEL SANTA	3,500	1,500	5,000
4248	036565	88231	ANCASH	UGEL SANTA	3,500	1,500	5,000
4249	036589	88241/88241/88241	ANCASH	UGEL SANTA	7,356	1,500	8,856
4250	036594	88243	ANCASH	UGEL SANTA	3,500	1,500	5,000
4251	036607	88244	ANCASH	UGEL SANTA	3,500	1,500	5,000
4252	036612	88254	ANCASH	UGEL SANTA	4,457	1,500	5,957
4253	036626	88278	ANCASH	UGEL SANTA	3,500	1,500	5,000
4254	036631	88285	ANCASH	UGEL SANTA	3,500	1,500	5,000
4255	036645	88287	ANCASH	UGEL SANTA	3,500	1,500	5,000
4256	036650	88307	ANCASH	UGEL SANTA	4,247	1,500	5,747
4257	036669	88341	ANCASH	UGEL SANTA	3,500	1,500	5,000
4258	036674	88364	ANCASH	UGEL SANTA	3,500	1,500	5,000
4259	036688	88368	ANCASH	UGEL SANTA	3,500	1,500	5,000
4260	036693	88369	ANCASH	UGEL SANTA	3,500	1,500	5,000
4261	036706	88395	ANCASH	UGEL SANTA	3,500	1,500	5,000
4262	036711	88391	ANCASH	UGEL SANTA	3,500	1,500	5,000
4263	036725	88392	ANCASH	UGEL SANTA	3,500	1,500	5,000



LISTADO DE LOCALES ESCOLARES QUE FORMAN PARTE DEL PROGRAMA DE MANTENIMIENTO DE LA INFRAESTRUCTURA Y MOBILIARIO DE LOS LOCALES ESCOLARES PARA EL AÑO 2017

N°	CÓDIGO DE LOCAL	NÚMERO Y NOMBRE DE INSTITUCIONES EDUCATIVAS EN EL LOCAL ESCOLAR	REGIÓN	DRE / UGEL	MONTO ASIGNADO POR MANTENIMIENTO	MONTO ADICIONAL PARA ÚTILES ESCOLARES Y DE ESCRITORIO	MONTO ASIGNADO
4264	036730	1569	ANCASH	UGEL SANTA	6,403		6,403
4265	036749	1619	ANCASH	UGEL SANTA	3,507		3,507
4266	036754	1653 JESUS ES MI PASTOR	ANCASH	UGEL SANTA	3,891		3,891
4267	036768	88002 JOSUE ROCA DE LOS SANTOS/88002 JOSUE ROCA DE LOS SANTOS	ANCASH	UGEL SANTA	6,798	1,500	8,298
4268	036773	88007	ANCASH	UGEL SANTA	4,294	1,500	5,794
4269	036787	88043	ANCASH	UGEL SANTA	3,500	1,500	5,000
4270	036792	88077 WALTER MALDONADO COLONIA/88077 WALTER MALDONADO COLONIA	ANCASH	UGEL SANTA	8,712	1,500	10,212
4271	036810	88081	ANCASH	UGEL SANTA	3,500	1,500	5,000
4272	036829	88082/88082	ANCASH	UGEL SANTA	6,278	1,500	7,778
4273	036834	88225	ANCASH	UGEL SANTA	5,266	1,500	6,766
4274	036848	88259	ANCASH	UGEL SANTA	3,500	1,500	5,000
4275	036853	88266	ANCASH	UGEL SANTA	3,500	1,500	5,000
4276	036867	88269 SANTISIMA CRUZ DE MOTUPE/88269 SANTISIMA CRUZ DE MOTUPE/88269	ANCASH	UGEL SANTA	8,449	1,500	9,949
4277	036872	88294	ANCASH	UGEL SANTA	3,500	1,500	5,000
4278	036886	88303/88303	ANCASH	UGEL SANTA	3,970	1,500	5,470
4279	036891	88312/88312	ANCASH	UGEL SANTA	4,490	1,500	5,990
4280	036909	88326	ANCASH	UGEL SANTA	3,606	1,500	5,106
4281	036914	88343	ANCASH	UGEL SANTA	3,500	1,500	5,000
4282	036928	88359	ANCASH	UGEL SANTA	4,145	1,500	5,645
4283	036933	88372	ANCASH	UGEL SANTA	3,859	1,500	5,359
4284	036947	SANTO DOMINGO/SANTO DOMINGO	ANCASH	UGEL SANTA	21,909	1,500	23,409
4285	036952	88390	ANCASH	UGEL SANTA	3,500	1,500	5,000
4286	036966	1568	ANCASH	UGEL SANTA	6,039		6,039
4287	036971	1595	ANCASH	UGEL SANTA	3,684		3,684
4288	036985	1632	ANCASH	UGEL SANTA	4,472		4,472
4289	036990	1635	ANCASH	UGEL SANTA	6,192		6,192
4290	037008	88271/88271	ANCASH	UGEL SANTA	7,134	1,500	8,634
4291	037013	MARCOS EVARISTO VILLACRE/MARCOS EVARISTO VILLACRE	ANCASH	UGEL SANTA	17,866	1,500	19,366
4292	037027	SAN JACINTO/CEBA - SAN JACINTO/CEBA - SAN JACINTO	ANCASH	UGEL SANTA	19,126	1,500	20,626
4293	037032	VIRGEN DE GUADALUPE	ANCASH	UGEL SANTA	9,943		9,943
4294	037046	PILOTO SAN JACINTO	ANCASH	UGEL SANTA	10,329		10,329
4295	037051	88099/88099	ANCASH	UGEL SANTA	10,345	1,500	11,845
4296	037065	89508	ANCASH	UGEL SANTA	3,548	1,500	5,048
4297	037070	89507	ANCASH	UGEL SANTA	5,809	1,500	7,309
4298	037089	89510	ANCASH	UGEL SANTA	6,257	1,500	7,757
4299	037094	89501 MANUEL ENCARNACION ROJO CASTILLO	ANCASH	UGEL SANTA	13,371	1,500	14,871
4300	037107	89509 AMANDA MIASTA GUTIERREZ	ANCASH	UGEL SANTA	13,399	1,500	14,899
4301	037112	89537/89537	ANCASH	UGEL SANTA	5,427	1,500	6,927
4302	037131	1580	ANCASH	UGEL SANTA	6,182		6,182
4303	037145	1588	ANCASH	UGEL SANTA	6,698		6,698
4304	037150	1654	ANCASH	UGEL SANTA	5,247		5,247
4305	037169	RAMON CASTILLA/RAMON CASTILLA	ANCASH	UGEL SANTA	16,033	1,500	17,533
4306	037174	88058/88058	ANCASH	UGEL SANTA	12,447	1,500	13,947
4307	037188	88060	ANCASH	UGEL SANTA	3,694	1,500	5,194
4308	037193	88086	ANCASH	UGEL SANTA	6,652	1,500	8,152
4309	037206	88367	ANCASH	UGEL SANTA	3,908	1,500	5,408
4310	037211	89525	ANCASH	UGEL SANTA	3,500	1,500	5,000
4311	037225	326	ANCASH	UGEL SANTA	8,054		8,054
4312	037230	1554	ANCASH	UGEL SANTA	9,190		9,190
4313	037249	1581	ANCASH	UGEL SANTA	5,016		5,016
4314	037254	1594	ANCASH	UGEL SANTA	8,461		8,461
4315	037268	1610	ANCASH	UGEL SANTA	7,713		7,713
4316	037273	1613	ANCASH	UGEL SANTA	7,783		7,783
4317	037292	1649	ANCASH	UGEL SANTA	6,796		6,796
4318	037305	1650	ANCASH	UGEL SANTA	3,634		3,634
4319	037310	1651	ANCASH	UGEL SANTA	4,001		4,001
4320	037329	1656	ANCASH	UGEL SANTA	6,249		6,249
4321	037334	88022	ANCASH	UGEL SANTA	3,874	1,500	5,374
4322	037348	88038	ANCASH	UGEL SANTA	5,331	1,500	6,831
4323	037353	88039 JAVIER HERAUD/88039 JAVIER HERAUD/88039 JAVIER HERAUD	ANCASH	UGEL SANTA	16,256	1,500	17,756
4324	037367	88049/88049	ANCASH	UGEL SANTA	24,097	1,500	25,597
4325	037391	88073 MIGUEL GRAU	ANCASH	UGEL SANTA	3,500	1,500	5,000
4326	037409	88217/88217	ANCASH	UGEL SANTA	8,547	1,500	10,047
4327	037414	88224 VIRGEN DE LAS NIEVES	ANCASH	UGEL SANTA	3,500	1,500	5,000
4328	037428	88234/88234	ANCASH	UGEL SANTA	7,176	1,500	8,676
4329	037433	88237/88237	ANCASH	UGEL SANTA	4,707	1,500	6,207
4330	037447	88245 CARLOS ARAMBURU ELEJALDE/88245 CARLOS ARAMBURU ELEJALDE	ANCASH	UGEL SANTA	9,739	1,500	11,239
4331	037452	88257 COMANDANTE ROLANDO HARVEY/88257 COMANDANTE ROLANDO HARVEY	ANCASH	UGEL SANTA	8,124	1,500	9,624
4332	037466	88274/88274	ANCASH	UGEL SANTA	4,774	1,500	6,274
4333	037485	88282	ANCASH	UGEL SANTA	3,500	1,500	5,000
4334	037490	88316/88316	ANCASH	UGEL SANTA	7,810	1,500	9,310
4335	037503	88319/88319	ANCASH	UGEL SANTA	12,437	1,500	13,937
4336	037517	88320/88320	ANCASH	UGEL SANTA	16,072	1,500	17,572
4337	037522	88329	ANCASH	UGEL SANTA	3,500	1,500	5,000
4338	037536	88330 SANTISIMA CRUZ DE MAYO/88330 SANTISIMA CRUZ DE MAYO	ANCASH	UGEL SANTA	13,213	1,500	14,713
4339	037541	88331/88331	ANCASH	UGEL SANTA	15,557	1,500	17,057
4340	037555	88332	ANCASH	UGEL SANTA	5,974	1,500	7,474
4341	037560	88333/88333	ANCASH	UGEL SANTA	8,595	1,500	10,095
4342	037579	88349 PEDRO PABLO LOPEZ GONZALES	ANCASH	UGEL SANTA	3,500	1,500	5,000
4343	037584	ARTEMIO DEL SOLAR/ICOCHEA/ARTEMIO DEL SOLAR/ICOCHEA/ARTEMIO DEL SOLAR	ANCASH	UGEL SANTA	20,095	1,500	21,595
4344	037598	SANTIAGO ANTUNEZ DE MAYOLO/SANTIAGO ANTUNEZ DE MAYOLO	ANCASH	UGEL SANTA	16,970	1,500	18,470
4345	037602	01 SANTA/01 SANTA	ANCASH	UGEL SANTA	4,444		4,444
4346	037640	303 EDEN MARAVILLOSO	ANCASH	UGEL SANTA	7,826		7,826
4347	037659	324	ANCASH	UGEL SANTA	7,382		7,382
4348	037664	325	ANCASH	UGEL SANTA	5,770		5,770
4349	037678	1537	ANCASH	UGEL SANTA	5,943		5,943
4350	037683	1541	ANCASH	UGEL SANTA	8,059		8,059

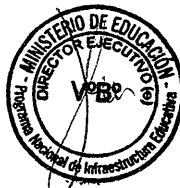

084 - 2017 - MINEDU

LISTADO DE LOCALES ESCOLARES QUE FORMAN PARTE DEL PROGRAMA DE MANTENIMIENTO DE LA INFRAESTRUCTURA Y MOBILIARIO DE LOS LOCALES ESCOLARES PARA EL AÑO 2017

N°	CÓDIGO DE LOCAL	NÚMERO Y NOMBRE DE INSTITUCIONES EDUCATIVAS EN EL LOCAL ESCOLAR	REGIÓN	DRE / UGEL	MONTO ASIGNADO POR MANTENIMIENTO	MONTO ADICIONAL PARA ÚTILES ESCOLARES Y DE ESCRITORIO	MONTO ASIGNADO
4351	037697	1558	ANCASH	UGEL SANTA	5,667		5,667
4352	037701	1563 CRISTO REY AMIGO DE LOS NIÑOS	ANCASH	UGEL SANTA	9,189		9,189
4353	037715	1564	ANCASH	UGEL SANTA	6,865		6,865
4354	037720	1570	ANCASH	UGEL SANTA	8,491		8,491
4355	037739	1586 LOS PEQUEÑOS TRAVIELOS	ANCASH	UGEL SANTA	8,918		8,918
4356	037744	1608	ANCASH	UGEL SANTA	6,760		6,760
4357	037758	1627	ANCASH	UGEL SANTA	4,714		4,714
4358	037763	1630	ANCASH	UGEL SANTA	5,716		5,716
4359	037777	1660	ANCASH	UGEL SANTA	7,300		7,300
4360	037782	1661 LA ALEGRIA DEL SABER	ANCASH	UGEL SANTA	7,850		7,850
4361	037796	1662	ANCASH	UGEL SANTA	8,170		8,170
4362	037800	1664	ANCASH	UGEL SANTA	5,155		5,155
4363	037819	1678 RAYITOS DE LUZ	ANCASH	UGEL SANTA	9,562		9,562
4364	037824	1685	ANCASH	UGEL SANTA	8,594		8,594
4365	037838	1686	ANCASH	UGEL SANTA	5,558		5,558
4366	037843	1689	ANCASH	UGEL SANTA	5,571		5,571
4367	037857	88017 CÉSAR VALLEJO/88017 CÉSAR VALLEJO	ANCASH	UGEL SANTA	17,263	1,500	18,763
4368	037862	88021 ALFONSO UGARTE/88021 ALFONSO UGARTE/88021 ALFONSO UGARTE	ANCASH	UGEL SANTA	18,961	1,500	20,461
4369	037876	88024/88024/88024	ANCASH	UGEL SANTA	10,032	1,500	11,532
4370	037881	88028 ALMIRANTE MIGUEL GRAU/88028 ALMIRANTE MIGUEL GRAU	ANCASH	UGEL SANTA	12,410	1,500	13,910
4371	037895	88047 AUGUSTO SALAZAR BONDY/88047 AUGUSTO SALAZAR BONDY	ANCASH	UGEL SANTA	26,688	1,500	28,188
4372	037904	88061 JOSÉ ABELARDO QUIÑONES/88061 JOSÉ ABELARDO QUIÑONES/88061	ANCASH	UGEL SANTA	14,752	1,500	16,252
4373	037918	88218/88218	ANCASH	UGEL SANTA	10,025	1,500	11,525
4374	037923	88227 PEDRO PABLO ATUSPARIA/88227 PEDRO PABLO ATUSPARIA/88227 PEDRO PABLO ATUSPARIA	ANCASH	UGEL SANTA	21,218	1,500	22,718
4375	037937	88240 PAZ Y AMISTAD/88240 PAZ Y AMISTAD	ANCASH	UGEL SANTA	13,575	1,500	15,075
4376	037942	88298 LUIS ALBERTO SANCHEZ/88298 LUIS ALBERTO SANCHEZ	ANCASH	UGEL SANTA	14,306	1,500	15,806
4377	037956	88302 ENRIQUE MORALES PUMARICA	ANCASH	UGEL SANTA	5,458	1,500	6,958
4378	037961	88336 GASTON VIDAL PORTURAS/88336 GASTON VIDAL PORTURAS	ANCASH	UGEL SANTA	22,559	1,500	24,059
4379	037975	88388 SAN LUIS DE LA PAZ/88388 SAN LUIS DE LA PAZ	ANCASH	UGEL SANTA	19,077	1,500	20,577
4380	037999	VILLA MARIA/VILLA MARIA/VILLA MARIA	ANCASH	UGEL SANTA	20,079	1,500	21,579
4381	038003	88389 JUAN VALER SANDOVAL/88389 JUAN VALER SANDOVAL	ANCASH	UGEL SANTA	20,064	1,500	21,564
4382	038017	R. F. S. DE YUGOSLAVIA/R. F. S. DE YUGOSLAVIA/R. F. S. DE YUGOSLAVIA	ANCASH	UGEL SANTA	14,255	1,500	15,755
4383	038022	CHIMBOTE	ANCASH	UGEL SANTA	12,007		12,007
4384	038036	CARLOS SALAZAR ROMERO	ANCASH	UGEL SANTA	19,232		19,232
4385	038041	03 NUEVO CHIMBOTE/03 NUEVO CHIMBOTE	ANCASH	UGEL SANTA	4,964		4,964
4386	038060	88393 AMIGO JESUS/88393 AMIGO JESUS	ANCASH	UGEL SANTA	7,536	1,500	9,036
4387	038084	88042/88042/88042	ANCASH	UGEL SANTA	14,387	1,500	15,887
4388	038098	1688	ANCASH	UGEL SANTA	8,605		8,605
4389	038116	PADRONUEE123/FE Y ALEGRIA 14	ANCASH	UGEL SANTA	24,122	1,500	25,622
4390	512538	88404/88404	ANCASH	UGEL SANTA	12,393	1,500	13,893
4391	512543	88405 JESUS DE MONTREUIL MORALES/88405 JESUS DE MONTREUIL MORALES	ANCASH	UGEL SANTA	6,410	1,500	7,910
4392	512557	88406	ANCASH	UGEL SANTA	3,522	1,500	5,022
4393	524503	1663	ANCASH	UGEL SANTA	4,063		4,063
4394	524517	1631	ANCASH	UGEL SANTA	3,500		3,500
4395	524522	315	ANCASH	UGEL SANTA	5,919		5,919
4396	524536	1634	ANCASH	UGEL SANTA	3,500		3,500
4397	524715	88057 SAN LORENZO MARTIR	ANCASH	UGEL SANTA	3,500	1,500	5,000
4398	525611	DEL SANTA	ANCASH	UGEL SANTA	7,691		7,691
4399	530764	88399/88399	ANCASH	UGEL SANTA	6,058	1,500	7,558
4400	530778	88410	ANCASH	UGEL SANTA	3,500	1,500	5,000
4401	530783	88411	ANCASH	UGEL SANTA	3,500	1,500	5,000
4402	530797	88403/88403	ANCASH	UGEL SANTA	5,226	1,500	6,726
4403	530924	1693	ANCASH	UGEL SANTA	6,362		6,362
4404	531018	RIO SANTA	ANCASH	UGEL SANTA	11,486		11,486
4405	531023	SANTISIMA TRINIDAD	ANCASH	UGEL SANTA	5,877		5,877
4406	531155	1694	ANCASH	UGEL SANTA	3,500		3,500
4407	531160	88398	ANCASH	UGEL SANTA	3,852	1,500	5,352
4408	531382	1696 LA ALEGRIA	ANCASH	UGEL SANTA	5,769		5,769
4409	531457	88396	ANCASH	UGEL SANTA	3,500	1,500	5,000
4410	531462	88397	ANCASH	UGEL SANTA	3,500	1,500	5,000
4411	531792	88400 JESUS DE NAZARETH/88400 JESUS DE NAZARETH	ANCASH	UGEL SANTA	15,032	1,500	16,532
4412	531805	88035 SEÑOR DE LOS MILAGROS DE CAYAN	ANCASH	UGEL SANTA	6,277	1,500	7,777
4413	531810	88074	ANCASH	UGEL SANTA	5,011	1,500	6,511
4414	557999	1697	ANCASH	UGEL SANTA	5,951		5,951
4415	572834	88407/88407/88407	ANCASH	UGEL SANTA	10,663	1,500	12,163
4416	572848	88408 SAN JUAN MARIA VIANNEY	ANCASH	UGEL SANTA	3,500	1,500	5,000
4417	604514	1698 JOSÉ LUIS SANCHEZ MILLA	ANCASH	UGEL SANTA	7,470		7,470
4418	604528	88409	ANCASH	UGEL SANTA	7,024	1,500	8,524
4419	611557	88276	ANCASH	UGEL SANTA	3,500	1,500	5,000
4420	625248	88414	ANCASH	UGEL SANTA	4,934	1,500	6,434
4421	625432	88412	ANCASH	UGEL SANTA	3,509	1,500	5,009
4422	625446	88413/88413	ANCASH	UGEL SANTA	8,924	1,500	10,424
4423	631782	039	ANCASH	UGEL SANTA	3,500		3,500
4424	631796	040	ANCASH	UGEL SANTA	6,787		6,787
4425	631800	041	ANCASH	UGEL SANTA	3,500		3,500
4426	631819	042	ANCASH	UGEL SANTA	4,603		4,603
4427	665531	514	ANCASH	UGEL SANTA	4,212		4,212
4428	665545	515	ANCASH	UGEL SANTA	4,384		4,384
4429	665550	516	ANCASH	UGEL SANTA	3,500		3,500
4430	665569	517	ANCASH	UGEL SANTA	4,081		4,081
4431	665574	518	ANCASH	UGEL SANTA	6,771		6,771
4432	665588	519	ANCASH	UGEL SANTA	4,767		4,767
4433	665593	520	ANCASH	UGEL SANTA	6,364		6,364
4434	665606	521	ANCASH	UGEL SANTA	3,500		3,500
4435	665611	522	ANCASH	UGEL SANTA	4,385		4,385
4436	665625	523	ANCASH	UGEL SANTA	5,935		5,935
4437	665630	524	ANCASH	UGEL SANTA	3,500		3,500



084-2017-MINEDU

LISTADO DE LOCALES ESCOLARES QUE FORMAN PARTE DEL PROGRAMA DE MANTENIMIENTO DE LA INFRAESTRUCTURA Y MOBILIARIO DE LOS LOCALES ESCOLARES PARA EL AÑO 2017

N°	CÓDIGO DE LOCAL	NÚMERO Y NOMBRE DE INSTITUCIONES EDUCATIVAS EN EL LOCAL ESCOLAR	REGIÓN	DRE / UGEL	MONTO ASIGNADO POR MANTENIMIENTO	MONTO ADICIONAL PARA ÚTILES ESCOLARES Y DE ESCRITORIO	MONTO ASIGNADO
4438	665649	525	ANCASH	UGEL SANTA	4,639		4,639
4439	665654	526	ANCASH	UGEL SANTA	6,067		6,067
4440	700030	88415	ANCASH	UGEL SANTA	3,500	1,500	5,000
4441	700049	88416	ANCASH	UGEL SANTA	4,016	1,500	5,516
4442	727341	628	ANCASH	UGEL SANTA	4,108		4,108
4443	727355	629	ANCASH	UGEL SANTA	6,100		6,100
4444	727360	630	ANCASH	UGEL SANTA	3,500		3,500
4445	727379	631	ANCASH	UGEL SANTA	3,656		3,656
4446	727384	632	ANCASH	UGEL SANTA	6,161		6,161
4447	727398	633	ANCASH	UGEL SANTA	4,486		4,486
4448	727402	634	ANCASH	UGEL SANTA	3,826		3,826
4449	727416	635	ANCASH	UGEL SANTA	3,612		3,612
4450	727421	645	ANCASH	UGEL SANTA	3,500		3,500
4451	727435	646	ANCASH	UGEL SANTA	7,119		7,119
4452	729081	89540	ANCASH	UGEL SANTA	3,500	1,500	5,000
4453	733894	89541	ANCASH	UGEL SANTA	9,564	1,500	11,064
4454	759515	698	ANCASH	UGEL SANTA	3,500		3,500
4455	777128	88417	ANCASH	UGEL SANTA	5,737	1,500	7,237
4456	777133	88418	ANCASH	UGEL SANTA	6,229	1,500	7,729
4457	780692	708	ANCASH	UGEL SANTA	3,500		3,500
4458	789758	2627	ANCASH	UGEL SANTA	3,993		3,993
4459	789763	2628	ANCASH	UGEL SANTA	3,500		3,500
4460	807583	ANGEL ARNULFO RIOS DE LA CRUZ/ANGEL ARNULFO RIOS DE LA CRUZ	ANCASH	UGEL SANTA	5,253	1,500	6,753
4461	038593	121 HELI ADELFO PELAES CASTRO	ANCASH	UGEL SIHUAS	5,012		5,012
4462	038606	125	ANCASH	UGEL SIHUAS	4,550		4,550
4463	038625	128 EMILIA BARCIA BONIFATI	ANCASH	UGEL SIHUAS	5,343		5,343
4464	038630	225 MARIA PAREJA MALARIN	ANCASH	UGEL SIHUAS	3,503		3,503
4465	038649	250	ANCASH	UGEL SIHUAS	3,500		3,500
4466	038654	252	ANCASH	UGEL SIHUAS	3,692		3,692
4467	038668	257	ANCASH	UGEL SIHUAS	3,500		3,500
4468	038673	288	ANCASH	UGEL SIHUAS	3,670		3,670
4469	038692	84103 CMTE.ALEJANDRO IZAGUIRRE	ANCASH	UGEL SIHUAS	6,913	1,500	8,413
4470	038710	84165 ASTERIA CASTRO PAREJA/84165 ASTERIA CASTRO PAREJA	ANCASH	UGEL SIHUAS	12,991	1,500	14,491
4471	038729	84166	ANCASH	UGEL SIHUAS	4,601	1,500	6,101
4472	038734	84167 VIRGEN MARIA DE LAS NIEVES	ANCASH	UGEL SIHUAS	5,035	1,500	6,535
4473	038748	84170 SAN ANTONIO	ANCASH	UGEL SIHUAS	4,136	1,500	5,636
4474	038753	84171	ANCASH	UGEL SIHUAS	5,058	1,500	6,558
4475	038767	JESUS OBRERO	ANCASH	UGEL SIHUAS	7,902		7,902
4476	038772	84194	ANCASH	UGEL SIHUAS	3,500	1,500	5,000
4477	038786	84195	ANCASH	UGEL SIHUAS	3,500	1,500	5,000
4478	038791	84196	ANCASH	UGEL SIHUAS	3,500	1,500	5,000
4479	038828	84269	ANCASH	UGEL SIHUAS	5,163	1,500	6,663
4480	038833	84278	ANCASH	UGEL SIHUAS	4,890	1,500	6,390
4481	038847	85002 ANDRES SIFUENTES VIDAL	ANCASH	UGEL SIHUAS	13,732	1,500	15,232
4482	038852	84169 MARIA PARADO DE BELLIDO	ANCASH	UGEL SIHUAS	3,500	1,500	5,000
4483	038871	AGUSTIN HAYA DE LA TORRE	ANCASH	UGEL SIHUAS	8,833		8,833
4484	038913	285	ANCASH	UGEL SIHUAS	3,547		3,547
4485	038927	286	ANCASH	UGEL SIHUAS	3,881		3,881
4486	038946	84172	ANCASH	UGEL SIHUAS	4,693	1,500	6,193
4487	038951	84173	ANCASH	UGEL SIHUAS	10,043	1,500	11,543
4488	038970	84229	ANCASH	UGEL SIHUAS	4,859	1,500	6,359
4489	038989	84271/84271	ANCASH	UGEL SIHUAS	6,053	1,500	7,553
4490	038994	MANUEL SCORZA	ANCASH	UGEL SIHUAS	9,818	1,500	11,318
4491	039007	206	ANCASH	UGEL SIHUAS	3,500		3,500
4492	039012	283	ANCASH	UGEL SIHUAS	3,500		3,500
4493	039031	84174	ANCASH	UGEL SIHUAS	5,921	1,500	7,421
4494	039050	84199	ANCASH	UGEL SIHUAS	3,500	1,500	5,000
4495	039074	84201	ANCASH	UGEL SIHUAS	3,500	1,500	5,000
4496	039088	84202	ANCASH	UGEL SIHUAS	4,661	1,500	6,161
4497	039093	84350	ANCASH	UGEL SIHUAS	3,500	1,500	5,000
4498	039106	ALFONSO UGARTE	ANCASH	UGEL SIHUAS	6,361	1,500	7,861
4499	039111	122	ANCASH	UGEL SIHUAS	3,500		3,500
4500	039130	131	ANCASH	UGEL SIHUAS	3,500		3,500
4501	039149	254	ANCASH	UGEL SIHUAS	5,124		5,124
4502	039154	293	ANCASH	UGEL SIHUAS	3,554		3,554
4503	039187	84168	ANCASH	UGEL SIHUAS	3,500	1,500	5,000
4504	039192	84177 FRANCISCA SIFUENTES PAREJA	ANCASH	UGEL SIHUAS	5,346	1,500	6,846
4505	039205	84188	ANCASH	UGEL SIHUAS	8,136	1,500	9,636
4506	039210	84203	ANCASH	UGEL SIHUAS	3,500	1,500	5,000
4507	039229	84204	ANCASH	UGEL SIHUAS	3,500	1,500	5,000
4508	039234	84207	ANCASH	UGEL SIHUAS	3,500	1,500	5,000
4509	039248	198/84176 VIRGEN DEL ROSARIO/84176 VIRGEN DEL ROSARIO	ANCASH	UGEL SIHUAS	8,304	1,500	9,804
4510	039253	JOSE MARIA EGUREN	ANCASH	UGEL SIHUAS	8,915	1,500	10,415
4511	039267	180	ANCASH	UGEL SIHUAS	3,958		3,958
4512	039272	281	ANCASH	UGEL SIHUAS	3,638		3,638
4513	039286	84178 EL AMAUTA	ANCASH	UGEL SIHUAS	7,341	1,500	8,841
4514	039291	84179	ANCASH	UGEL SIHUAS	5,533	1,500	7,033
4515	039309	84231	ANCASH	UGEL SIHUAS	5,306	1,500	6,806
4516	039314	MOISES ZEBALLOS	ANCASH	UGEL SIHUAS	7,262	1,500	8,762
4517	039328	203	ANCASH	UGEL SIHUAS	5,451		5,451
4518	039333	205	ANCASH	UGEL SIHUAS	3,884		3,884
4519	039347	239	ANCASH	UGEL SIHUAS	4,934		4,934
4520	039352	267	ANCASH	UGEL SIHUAS	3,500		3,500
4521	039366	268	ANCASH	UGEL SIHUAS	3,500		3,500
4522	039371	270	ANCASH	UGEL SIHUAS	3,621		3,621
4523	039385	273	ANCASH	UGEL SIHUAS	3,500		3,500
4524	039390	274	ANCASH	UGEL SIHUAS	3,500		3,500



084-2017-MINEDU

LISTADO DE LOCALES ESCOLARES QUE FORMAN PARTE DEL PROGRAMA DE MANTENIMIENTO DE LA INFRAESTRUCTURA Y MOBILIARIO DE LOS LOCALES ESCOLARES PARA EL AÑO 2017

N°	CÓDIGO DE LOCAL	NÚMERO Y NOMBRE DE INSTITUCIONES EDUCATIVAS EN EL LOCAL ESCOLAR	REGIÓN	DRE / UGEL	MONTO ASIGNADO POR MANTENIMIENTO	MONTO ADICIONAL PARA ÚTILES ESCOLARES Y DE ESCRITORIO	MONTO ASIGNADO
4525	039408	302	ANCASH	UGEL SIHUAS	3,640		3,640
4526	039413	304	ANCASH	UGEL SIHUAS	3,500		3,500
4527	039427	84037	ANCASH	UGEL SIHUAS	3,500	1,500	5,000
4528	039432	84180 GASTON VIDAL PORTURAS	ANCASH	UGEL SIHUAS	6,382	1,500	7,882
4529	039446	84232	ANCASH	UGEL SIHUAS	4,815	1,500	6,315
4530	039451	84238	ANCASH	UGEL SIHUAS	5,127	1,500	6,627
4531	039465	84243	ANCASH	UGEL SIHUAS	5,079	1,500	6,579
4532	039470	84244	ANCASH	UGEL SIHUAS	5,883	1,500	7,383
4533	039489	84257 PATRON SAN MIGUEL ARCANGEL/84257 PATRON SAN MIGUEL ARCANGEL	ANCASH	UGEL SIHUAS	9,470	1,500	10,970
4534	039494	84309	ANCASH	UGEL SIHUAS	3,500	1,500	5,000
4535	039516	84313	ANCASH	UGEL SIHUAS	4,479	1,500	5,979
4536	039521	SANTIAGO ANTUNEZ DE MAYOLO	ANCASH	UGEL SIHUAS	9,044	1,500	10,544
4537	039535	84181 JOSE MARIA ARGUEDAS/84181 JOSE MARIA ARGUEDAS	ANCASH	UGEL SIHUAS	7,186	1,500	8,686
4538	039540	84205 SAN FRANCISCO DE ASIS	ANCASH	UGEL SIHUAS	4,953	1,500	6,453
4539	039559	85004	ANCASH	UGEL SIHUAS	7,474	1,500	8,974
4540	039564	84310	ANCASH	UGEL SIHUAS	4,002	1,500	5,502
4541	039578	SAN PEDRO	ANCASH	UGEL SIHUAS	8,048	1,500	9,548
4542	039597	197	ANCASH	UGEL SIHUAS	5,175		5,175
4543	039601	214	ANCASH	UGEL SIHUAS	4,389		4,389
4544	039615	280	ANCASH	UGEL SIHUAS	3,500		3,500
4545	039620	282	ANCASH	UGEL SIHUAS	4,640		4,640
4546	039639	284	ANCASH	UGEL SIHUAS	3,500		3,500
4547	039658	84182 JORGE EDRAS QUIÑONES MORENO	ANCASH	UGEL SIHUAS	7,593	1,500	9,093
4548	039663	84183	ANCASH	UGEL SIHUAS	6,765	1,500	8,265
4549	039677	84184	ANCASH	UGEL SIHUAS	5,440	1,500	6,940
4550	039682	84235 CAP. JOSE ABELARDO QUIÑONES/84235 CAP. JOSE ABELARDO QUIÑONES	ANCASH	UGEL SIHUAS	11,616	1,500	13,116
4551	039696	84258	ANCASH	UGEL SIHUAS	5,395	1,500	6,895
4552	039700	84320	ANCASH	UGEL SIHUAS	3,500	1,500	5,000
4553	039719	84237 MICAELA BASTIDAS	ANCASH	UGEL SIHUAS	7,022	1,500	8,522
4554	039724	VIRGEN DE LA NATIVIDAD	ANCASH	UGEL SIHUAS	9,755	1,500	11,255
4555	039738	126	ANCASH	UGEL SIHUAS	3,500		3,500
4556	039743	226	ANCASH	UGEL SIHUAS	3,500		3,500
4557	039757	227	ANCASH	UGEL SIHUAS	3,500		3,500
4558	039762	251	ANCASH	UGEL SIHUAS	3,664		3,664
4559	039776	255	ANCASH	UGEL SIHUAS	3,500		3,500
4560	039781	299	ANCASH	UGEL SIHUAS	3,500		3,500
4561	039795	84094	ANCASH	UGEL SIHUAS	3,500	1,500	5,000
4562	039804	84096	ANCASH	UGEL SIHUAS	3,508	1,500	5,008
4563	039818	84110	ANCASH	UGEL SIHUAS	3,500	1,500	5,000
4564	039823	84187	ANCASH	UGEL SIHUAS	4,348	1,500	5,848
4565	039837	84211	ANCASH	UGEL SIHUAS	4,174	1,500	5,674
4566	039842	104/84212	ANCASH	UGEL SIHUAS	5,670	1,500	7,170
4567	039856	84213	ANCASH	UGEL SIHUAS	3,500	1,500	5,000
4568	039861	84261	ANCASH	UGEL SIHUAS	4,151	1,500	5,651
4569	039875	84185 SANTA CRUZ/84185 SANTA CRUZ	ANCASH	UGEL SIHUAS	11,139	1,500	12,639
4570	039880	84186 LUIS ALBERTO SANCHEZ/84186 LUIS ALBERTO SANCHEZ	ANCASH	UGEL SIHUAS	6,848	1,500	8,348
4571	039903	84337/84337	ANCASH	UGEL SIHUAS	4,168	1,500	5,668
4572	039922	295	ANCASH	UGEL SIHUAS	5,752		5,752
4573	039936	296	ANCASH	UGEL SIHUAS	5,517		5,517
4574	039955	298	ANCASH	UGEL SIHUAS	3,521		3,521
4575	039960	84099/84099	ANCASH	UGEL SIHUAS	4,074	1,500	5,574
4576	039979	84100	ANCASH	UGEL SIHUAS	4,708	1,500	6,208
4577	039984	84101	ANCASH	UGEL SIHUAS	5,552	1,500	7,052
4578	039998	84102	ANCASH	UGEL SIHUAS	4,483	1,500	5,983
4579	040001	84105	ANCASH	UGEL SIHUAS	3,500	1,500	5,000
4580	040015	84107	ANCASH	UGEL SIHUAS	5,613	1,500	7,113
4581	040020	84108	ANCASH	UGEL SIHUAS	4,877	1,500	6,377
4582	040039	84109	ANCASH	UGEL SIHUAS	5,025	1,500	6,525
4583	040044	84206	ANCASH	UGEL SIHUAS	5,954	1,500	7,454
4584	040058	84209	ANCASH	UGEL SIHUAS	3,500	1,500	5,000
4585	040063	84214	ANCASH	UGEL SIHUAS	5,201	1,500	6,701
4586	040077	84228	ANCASH	UGEL SIHUAS	8,314	1,500	9,814
4587	040082	84259 ALEJANDRO TOLEDO MANRIQUE/84259 ALEJANDRO TOLEDO MANRIQUE	ANCASH	UGEL SIHUAS	10,458	1,500	11,958
4588	040096	84260 VALENTIN PANIAGUA CORAZAO/84260 VALENTIN PANIAGUA CORAZAO	ANCASH	UGEL SIHUAS	11,061	1,500	12,561
4589	040100	84274	ANCASH	UGEL SIHUAS	4,909	1,500	6,409
4590	040119	84295	ANCASH	UGEL SIHUAS	5,729	1,500	7,229
4591	040124	84331/84331	ANCASH	UGEL SIHUAS	10,063	1,500	11,563
4592	040138	84332	ANCASH	UGEL SIHUAS	5,798	1,500	7,298
4593	040143	84333	ANCASH	UGEL SIHUAS	3,500	1,500	5,000
4594	040157	84334	ANCASH	UGEL SIHUAS	3,500	1,500	5,000
4595	040162	84335	ANCASH	UGEL SIHUAS	3,500	1,500	5,000
4596	040176	84336/84336	ANCASH	UGEL SIHUAS	5,327	1,500	6,827
4597	040181	84189 HORACIO ZEVALLOS GAMEZ	ANCASH	UGEL SIHUAS	4,552	1,500	6,052
4598	040195	84227 SAN ANTONIO/84227 SAN ANTONIO	ANCASH	UGEL SIHUAS	14,241	1,500	15,741
4599	040204	84242	ANCASH	UGEL SIHUAS	8,202	1,500	9,702
4600	040218	204	ANCASH	UGEL SIHUAS	4,128		4,128
4601	040223	224 TEOFILA GAMBINI VIDAL	ANCASH	UGEL SIHUAS	3,565		3,565
4602	040237	294 OSVALDO DOMINGUEZ LOPEZ	ANCASH	UGEL SIHUAS	3,656		3,656
4603	040242	84190	ANCASH	UGEL SIHUAS	6,470	1,500	7,970
4604	040256	84191	ANCASH	UGEL SIHUAS	5,466	1,500	6,966
4605	040261	84192	ANCASH	UGEL SIHUAS	6,135	1,500	7,635
4606	040275	84215	ANCASH	UGEL SIHUAS	3,500	1,500	5,000
4607	040299	JOSE CARLOS MARIATEGUI	ANCASH	UGEL SIHUAS	7,993	1,500	9,493
4608	040303	SAN MARCOS	ANCASH	UGEL SIHUAS	5,798	1,500	7,298
4609	536596	195	ANCASH	UGEL SIHUAS	7,117		7,117
4610	536600	212	ANCASH	UGEL SIHUAS	3,500		3,500
4611	536619	CETPRO - HUAYLABAMBA	ANCASH	UGEL SIHUAS	5,751		5,751



084-2017-MINEDU

LISTADO DE LOCALES ESCOLARES QUE FORMAN PARTE DEL PROGRAMA DE MANTENIMIENTO DE LA INFRAESTRUCTURA Y MOBILIARIO DE LOS LOCALES ESCOLARES PARA EL AÑO 2017

N°	CÓDIGO DE LOCAL	NÚMERO Y NOMBRE DE INSTITUCIONES EDUCATIVAS EN EL LOCAL ESCOLAR	REGIÓN	DRE / UGEL	MONTO ASIGNADO POR MANTENIMIENTO	MONTO ADICIONAL PARA ÚTILES ESCOLARES Y DE ESCRITORIO	MONTO ASIGNADO
4612	536718	249	ANCASH	UGEL SIHUAS	5,540		5,540
4613	536723	290	ANCASH	UGEL SIHUAS	3,500		3,500
4614	536737	84189 HORACIO ZEVALLOS GAMEZ	ANCASH	UGEL SIHUAS	6,223	1,500	7,723
4615	536742	266	ANCASH	UGEL SIHUAS	3,772		3,772
4616	536756	123	ANCASH	UGEL SIHUAS	3,500		3,500
4617	536761	PEDRO PABLO ATUSPARIA	ANCASH	UGEL SIHUAS	9,650	1,500	11,150
4618	536775	269	ANCASH	UGEL SIHUAS	3,797		3,797
4619	536780	303	ANCASH	UGEL SIHUAS	3,682		3,682
4620	536803	84205 SAN FRANCISCO DE ASIS	ANCASH	UGEL SIHUAS	6,295	1,500	7,795
4621	536817	84237 MICAELA BASTIDAS	ANCASH	UGEL SIHUAS	6,888	1,500	8,388
4622	536822	124	ANCASH	UGEL SIHUAS	3,500		3,500
4623	536836	130	ANCASH	UGEL SIHUAS	3,500		3,500
4624	536855	202	ANCASH	UGEL SIHUAS	5,208		5,208
4625	536860	271	ANCASH	UGEL SIHUAS	4,412		4,412
4626	536879	301	ANCASH	UGEL SIHUAS	4,888		4,888
4627	536884	307	ANCASH	UGEL SIHUAS	3,500		3,500
4628	537261	309	ANCASH	UGEL SIHUAS	3,500		3,500
4629	537275	308	ANCASH	UGEL SIHUAS	3,719		3,719
4630	537280	CIENCIA, LUZ Y VIDA	ANCASH	UGEL SIHUAS	6,969	1,500	8,469
4631	537299	310	ANCASH	UGEL SIHUAS	3,500		3,500
4632	537303	84193	ANCASH	UGEL SIHUAS	3,500	1,500	5,000
4633	537317	CETPRO - QUICHES	ANCASH	UGEL SIHUAS	5,713		5,713
4634	537322	84338	ANCASH	UGEL SIHUAS	3,500	1,500	5,000
4635	537336	84267	ANCASH	UGEL SIHUAS	4,373	1,500	5,873
4636	537341	311	ANCASH	UGEL SIHUAS	4,016		4,016
4637	537355	84351	ANCASH	UGEL SIHUAS	3,643	1,500	5,143
4638	537360	107	ANCASH	UGEL SIHUAS	4,194		4,194
4639	580202	JOSE ANTONIO ENCINAS	ANCASH	UGEL SIHUAS	8,090	1,500	9,590
4640	612038	291	ANCASH	UGEL SIHUAS	3,500		3,500
4641	612043	292	ANCASH	UGEL SIHUAS	3,500		3,500
4642	631824	083	ANCASH	UGEL SIHUAS	3,594		3,594
4643	770805	700	ANCASH	UGEL SIHUAS	3,500		3,500
4644	770810	701	ANCASH	UGEL SIHUAS	3,500		3,500
4645	770829	699	ANCASH	UGEL SIHUAS	3,500		3,500
4646	770834	702	ANCASH	UGEL SIHUAS	3,500		3,500
4647	797174	312	ANCASH	UGEL SIHUAS	3,500		3,500
4648	797188	2629	ANCASH	UGEL SIHUAS	3,886		3,886
4649	797193	2630	ANCASH	UGEL SIHUAS	3,500		3,500
4650	040317	222	ANCASH	UGEL YUNGAY	10,311		10,311
4651	040322	272	ANCASH	UGEL YUNGAY	4,783		4,783
4652	040336	280	ANCASH	UGEL YUNGAY	5,729		5,729
4653	040341	346	ANCASH	UGEL YUNGAY	5,358		5,358
4654	040355	368	ANCASH	UGEL YUNGAY	4,621		4,621
4655	040360	369	ANCASH	UGEL YUNGAY	4,208		4,208
4656	040379	391 JULIO M. JIMENO NIETO	ANCASH	UGEL YUNGAY	5,740		5,740
4657	040384	402	ANCASH	UGEL YUNGAY	3,573		3,573
4658	040398	426	ANCASH	UGEL YUNGAY	4,610		4,610
4659	040402	86648 SANTO DOMINGO DE GUZMAN/SANTO DOMINGO DE GUZMAN	ANCASH	UGEL YUNGAY	12,748	1,500	14,248
4660	040416	86617 REPUBLICA DE MEXICO	ANCASH	UGEL YUNGAY	7,164	1,500	8,664
4661	040421	86618/86618	ANCASH	UGEL YUNGAY	6,991	1,500	8,491
4662	040435	86619/86619	ANCASH	UGEL YUNGAY	7,023	1,500	8,523
4663	040440	86621	ANCASH	UGEL YUNGAY	5,032	1,500	6,532
4664	040459	86622/86622	ANCASH	UGEL YUNGAY	5,976	1,500	7,476
4665	040464	86623 CESAR VALLEJO/86623 CESAR VALLEJO	ANCASH	UGEL YUNGAY	11,793	1,500	13,293
4666	040478	86624	ANCASH	UGEL YUNGAY	4,862	1,500	6,362
4667	040483	86625 ANGELICA HARADA VASQUEZ/86625 ANGELICA HARADA VASQUEZ	ANCASH	UGEL YUNGAY	9,235	1,500	10,735
4668	040497	86626 LEOCADIO DONATO LEON MENDOZA	ANCASH	UGEL YUNGAY	4,819	1,500	6,319
4669	040505	86647	ANCASH	UGEL YUNGAY	4,342	1,500	5,842
4670	040510	86649/86649/86649	ANCASH	UGEL YUNGAY	10,079	1,500	11,579
4671	040529	86652	ANCASH	UGEL YUNGAY	4,057	1,500	5,557
4672	040534	86657/86657	ANCASH	UGEL YUNGAY	8,429	1,500	9,929
4673	040548	86658	ANCASH	UGEL YUNGAY	3,500	1,500	5,000
4674	040553	86659	ANCASH	UGEL YUNGAY	3,593	1,500	5,093
4675	040567	86749 CANCHARRUMI/86749 CANCHARRUMI	ANCASH	UGEL YUNGAY	5,228	1,500	6,728
4676	040572	86750/86750	ANCASH	UGEL YUNGAY	4,403	1,500	5,903
4677	040586	86751 SAN PEDRO	ANCASH	UGEL YUNGAY	6,530	1,500	8,030
4678	040591	86754	ANCASH	UGEL YUNGAY	3,500	1,500	5,000
4679	040609	86756	ANCASH	UGEL YUNGAY	5,283	1,500	6,783
4680	040614	86776	ANCASH	UGEL YUNGAY	3,535	1,500	5,035
4681	040628	86026 SANTA INES	ANCASH	UGEL YUNGAY	15,934	1,500	17,434
4682	040633	86616 MARTIR JOSE OLAYA/86616 MARTIR JOSE OLAYA	ANCASH	UGEL YUNGAY	9,951	1,500	11,451
4683	040647	86620 SANTA FE/86620 SANTA FE	ANCASH	UGEL YUNGAY	12,577	1,500	14,077
4684	040652	86627/86627	ANCASH	UGEL YUNGAY	5,123	1,500	6,623
4685	040666	86650	ANCASH	UGEL YUNGAY	5,222	1,500	6,722
4686	040671	86656	ANCASH	UGEL YUNGAY	3,500	1,500	5,000
4687	040685	86850	ANCASH	UGEL YUNGAY	4,589	1,500	6,089
4688	040690	86851 TUPAC AMARU	ANCASH	UGEL YUNGAY	7,683	1,500	9,183
4689	040713	88381 IGNACIO AMADEO RAMOS OLIVERA/88381 IGNACIO AMADEO RAMOS	ANCASH	UGEL YUNGAY	12,081	1,500	13,581
4690	040727	86785	ANCASH	UGEL YUNGAY	3,500	1,500	5,000
4691	040732	86908	ANCASH	UGEL YUNGAY	3,506	1,500	5,006
4692	040746	86969	ANCASH	UGEL YUNGAY	4,347	1,500	5,847
4693	040751	86970/86970	ANCASH	UGEL YUNGAY	6,484	1,500	7,984
4694	040765	86993	ANCASH	UGEL YUNGAY	3,500	1,500	5,000
4695	040770	86026 SANTA INES/CEBA - SANTA INES/CEBA - SANTA INES	ANCASH	UGEL YUNGAY	13,545		13,545
4696	040807	VICENTE FERRER	ANCASH	UGEL YUNGAY	4,729		4,729
4697	040812	1656	ANCASH	UGEL YUNGAY	3,500		3,500
4698	040845	87009-1	ANCASH	UGEL YUNGAY	3,646	1,500	5,146



084-2017 - MINEDU

LISTADO DE LOCALES ESCOLARES QUE FORMAN PARTE DEL PROGRAMA DE MANTENIMIENTO DE LA INFRAESTRUCTURA Y MOBILIARIO DE LOS LOCALES ESCOLARES PARA EL AÑO 2017

N°	CÓDIGO DE LOCAL	NÚMERO Y NOMBRE DE INSTITUCIONES EDUCATIVAS EN EL LOCAL ESCOLAR	REGIÓN	DRE / UGEL	MONTO ASIGNADO POR MANTENIMIENTO	MONTO ADICIONAL PARA ÚTILES ESCOLARES Y DE ESCRITORIO	MONTO ASIGNADO
4699	040850	86668	ANCASH	UGEL YUNGAY	3,500	1,500	5,000
4700	040869	86669/86669/86669	ANCASH	UGEL YUNGAY	11,990	1,500	13,490
4701	040874	86871/86871	ANCASH	UGEL YUNGAY	6,152	1,500	7,652
4702	040888	86967/86967/86967	ANCASH	UGEL YUNGAY	8,490	1,500	9,990
4703	040893	86643 SANTO TORIBIO/86643 SANTO TORIBIO/86643 SANTO TORIBIO	ANCASH	UGEL YUNGAY	13,063	1,500	14,563
4704	040906	86992	ANCASH	UGEL YUNGAY	3,500	1,500	5,000
4705	040911	221	ANCASH	UGEL YUNGAY	6,151		6,151
4706	040925	1549	ANCASH	UGEL YUNGAY	3,984		3,984
4707	040949	247	ANCASH	UGEL YUNGAY	3,500		3,500
4708	040954	334	ANCASH	UGEL YUNGAY	3,500		3,500
4709	040968	370	ANCASH	UGEL YUNGAY	3,500		3,500
4710	040973	427	ANCASH	UGEL YUNGAY	3,500		3,500
4711	040987	86628 CAPITAN FAP JOSE ABELARDO QUIÑONES	ANCASH	UGEL YUNGAY	9,382	1,500	10,882
4712	040992	86629 JOSE CARLOS MARIATEGUI/86629 JOSE CARLOS MARIATEGUI	ANCASH	UGEL YUNGAY	9,651	1,500	11,151
4713	041005	86630/86630	ANCASH	UGEL YUNGAY	11,497	1,500	12,997
4714	041010	86631	ANCASH	UGEL YUNGAY	4,582	1,500	6,082
4715	041029	86632	ANCASH	UGEL YUNGAY	3,500	1,500	5,000
4716	041034	86633	ANCASH	UGEL YUNGAY	5,994	1,500	7,494
4717	041048	86634 REPUBLICA DE KUWAIT	ANCASH	UGEL YUNGAY	5,271	1,500	6,771
4718	041053	86635 SANTA ROSA	ANCASH	UGEL YUNGAY	4,032	1,500	5,532
4719	041067	86661/86661	ANCASH	UGEL YUNGAY	4,250	1,500	5,750
4720	041072	86692 JUAN BAUTISTA DE LA SALLE/86692 JUAN BAUTISTA DE LA SALLE	ANCASH	UGEL YUNGAY	14,340	1,500	15,840
4721	041086	86757	ANCASH	UGEL YUNGAY	4,073	1,500	5,573
4722	041114	86947	ANCASH	UGEL YUNGAY	3,500	1,500	5,000
4723	041128	86985	ANCASH	UGEL YUNGAY	3,500	1,500	5,000
4724	041133	86998	ANCASH	UGEL YUNGAY	3,500	1,500	5,000
4725	041147	87009	ANCASH	UGEL YUNGAY	3,500	1,500	5,000
4726	041152	SAN ROQUE MANCOS	ANCASH	UGEL YUNGAY	13,839	1,500	15,339
4727	041171	MANCOS	ANCASH	UGEL YUNGAY	5,040		5,040
4728	041190	253	ANCASH	UGEL YUNGAY	5,210		5,210
4729	041208	86644 SAN MARTIN DE PORRES/86644 SAN MARTIN DE PORRES	ANCASH	UGEL YUNGAY	10,881	1,500	12,381
4730	041213	86670/86670	ANCASH	UGEL YUNGAY	7,025	1,500	8,525
4731	041251	428	ANCASH	UGEL YUNGAY	3,773		3,773
4732	041265	1573	ANCASH	UGEL YUNGAY	4,318		4,318
4733	041270	1655	ANCASH	UGEL YUNGAY	5,007		5,007
4734	041289	86673/86673/86673	ANCASH	UGEL YUNGAY	9,983	1,500	11,483
4735	041294	86674/86674	ANCASH	UGEL YUNGAY	4,768	1,500	6,268
4736	041307	86675/86675	ANCASH	UGEL YUNGAY	6,787	1,500	8,287
4737	041312	86676/86676/86676	ANCASH	UGEL YUNGAY	7,853	1,500	9,353
4738	041326	86678/86678/86678	ANCASH	UGEL YUNGAY	11,433	1,500	12,933
4739	041331	86747	ANCASH	UGEL YUNGAY	6,647	1,500	8,147
4740	041345	86748/86748/86748	ANCASH	UGEL YUNGAY	11,469	1,500	12,969
4741	041350	86752/86752	ANCASH	UGEL YUNGAY	7,161	1,500	8,661
4742	041369	86753/86753/86753	ANCASH	UGEL YUNGAY	7,076	1,500	8,576
4743	041374	86774/86774/86774	ANCASH	UGEL YUNGAY	15,968	1,500	17,468
4744	041388	86775	ANCASH	UGEL YUNGAY	4,041	1,500	5,541
4745	041393	86786	ANCASH	UGEL YUNGAY	5,313	1,500	6,813
4746	041406	86790	ANCASH	UGEL YUNGAY	4,001	1,500	5,501
4747	041411	86791/86791	ANCASH	UGEL YUNGAY	5,329	1,500	6,829
4748	041430	86653	ANCASH	UGEL YUNGAY	4,689	1,500	6,189
4749	041449	86821- HUASCARAN/86821- HUASCARAN	ANCASH	UGEL YUNGAY	6,400	1,500	7,900
4750	041454	88250/88250	ANCASH	UGEL YUNGAY	5,356	1,500	6,856
4751	041468	88251	ANCASH	UGEL YUNGAY	6,928	1,500	8,428
4752	041473	88262/88262	ANCASH	UGEL YUNGAY	4,635	1,500	6,135
4753	041487	88283/88283	ANCASH	UGEL YUNGAY	7,830	1,500	9,330
4754	041492	88279/88279	ANCASH	UGEL YUNGAY	6,868	1,500	8,368
4755	041500	88280	ANCASH	UGEL YUNGAY	4,768	1,500	6,268
4756	041519	88292	ANCASH	UGEL YUNGAY	3,500	1,500	5,000
4757	041524	88346/88346	ANCASH	UGEL YUNGAY	7,641	1,500	9,141
4758	041538	88347	ANCASH	UGEL YUNGAY	5,158	1,500	6,658
4759	041543	88377/88377/88377	ANCASH	UGEL YUNGAY	8,429	1,500	9,929
4760	041557	88375/88375	ANCASH	UGEL YUNGAY	7,133	1,500	8,633
4761	041562	86677 SANTIAGO ANTUNEZ DE MAYOLO/86677 SANTIAGO ANTUNEZ DE MAYOLO	ANCASH	UGEL YUNGAY	12,833	1,500	14,333
4762	041576	86995/86995	ANCASH	UGEL YUNGAY	4,156	1,500	5,656
4763	041581	86994/86994	ANCASH	UGEL YUNGAY	5,499	1,500	6,999
4764	041595	86997/86997	ANCASH	UGEL YUNGAY	4,043	1,500	5,543
4765	041604	86645 RICARDO PALMA/86645 RICARDO PALMA	ANCASH	UGEL YUNGAY	13,850	1,500	15,350
4766	041618	86672/86672/86672	ANCASH	UGEL YUNGAY	10,783	1,500	12,283
4767	041637	229	ANCASH	UGEL YUNGAY	6,280		6,280
4768	041642	86640 SEÑOR DE LOS MILAGROS	ANCASH	UGEL YUNGAY	9,359	1,500	10,859
4769	041656	86641/86641/86641	ANCASH	UGEL YUNGAY	9,525	1,500	11,025
4770	041661	86642/86642	ANCASH	UGEL YUNGAY	5,992	1,500	7,492
4771	041675	86666	ANCASH	UGEL YUNGAY	3,608	1,500	5,108
4772	041680	86870	ANCASH	UGEL YUNGAY	3,679	1,500	5,179
4773	041703	86667	ANCASH	UGEL YUNGAY	4,006	1,500	5,506
4774	041717	86646 ISABEL ROMERO SOTELO	ANCASH	UGEL YUNGAY	4,257	1,500	5,757
4775	041722	86679/86679	ANCASH	UGEL YUNGAY	6,637	1,500	8,137
4776	041736	86681/86681/86681	ANCASH	UGEL YUNGAY	7,963	1,500	9,463
4777	041741	86682	ANCASH	UGEL YUNGAY	3,608	1,500	5,108
4778	041755	86683/86683/86683	ANCASH	UGEL YUNGAY	11,326	1,500	12,826
4779	041760	86684	ANCASH	UGEL YUNGAY	3,904	1,500	5,404
4780	041779	86685	ANCASH	UGEL YUNGAY	3,500	1,500	5,000
4781	041784	86755	ANCASH	UGEL YUNGAY	4,365	1,500	5,865
4782	041798	86784	ANCASH	UGEL YUNGAY	3,914	1,500	5,414
4783	041802	86811/86811	ANCASH	UGEL YUNGAY	4,644	1,500	6,144
4784	041821	1550	ANCASH	UGEL YUNGAY	6,652		6,652
4785	041840	278	ANCASH	UGEL YUNGAY	4,883		4,883

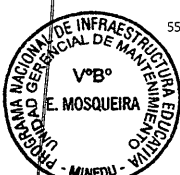

084-2017-MINEDU

LISTADO DE LOCALES ESCOLARES QUE FORMAN PARTE DEL PROGRAMA DE MANTENIMIENTO DE LA INFRAESTRUCTURA Y MOBILIARIO DE LOS LOCALES ESCOLARES PARA EL AÑO 2017

N°	CÓDIGO DE LOCAL	NÚMERO Y NOMBRE DE INSTITUCIONES EDUCATIVAS EN EL LOCAL ESCOLAR	REGIÓN	DRE / UGEL	MONTO ASIGNADO POR MANTENIMIENTO	MONTO ADICIONAL PARA ÚTILES ESCOLARES Y DE ESCRITORIO	MONTO ASIGNADO
4786	041859	295	ANCASH	UGEL YUNGAY	3,500		3,500
4787	041864	327	ANCASH	UGEL YUNGAY	3,996		3,996
4788	041878	371	ANCASH	UGEL YUNGAY	4,421		4,421
4789	041883	401	ANCASH	UGEL YUNGAY	3,500		3,500
4790	041897	403	ANCASH	UGEL YUNGAY	3,500		3,500
4791	041901	86636 SAN JUAN BOSCO/86636 SAN JUAN BOSCO	ANCASH	UGEL YUNGAY	12,542	1,500	14,042
4792	041915	86638 NESTOR ESCUDERO OLIVEROS/86638 NESTOR ESCUDERO OLIVERO	ANCASH	UGEL YUNGAY	10,917	1,500	12,417
4793	041920	86637 LA INMACULADA/86637 LA INMACULADA	ANCASH	UGEL YUNGAY	8,960	1,500	10,460
4794	041939	86639	ANCASH	UGEL YUNGAY	5,473	1,500	6,973
4795	041944	86662 FRANCISCO BOLOGNESI/86662 FRANCISCO BOLOGNESI	ANCASH	UGEL YUNGAY	11,962	1,500	13,462
4796	041958	86663	ANCASH	UGEL YUNGAY	3,500	1,500	5,000
4797	041963	86664/86664 SANTO DOMINGO SAVIO-ALPABAMBA	ANCASH	UGEL YUNGAY	7,917	1,500	9,417
4798	041977	86665 DOS DE MAYO/86665 DOS DE MAYO	ANCASH	UGEL YUNGAY	12,260	1,500	13,760
4799	041982	86746 SAN ISIDRO DE LLANLLA	ANCASH	UGEL YUNGAY	5,556		5,556
4800	041996	86839	ANCASH	UGEL YUNGAY	5,625	1,500	7,125
4801	042000	86838/86838	ANCASH	UGEL YUNGAY	4,229	1,500	5,729
4802	042019	86876	ANCASH	UGEL YUNGAY	3,500	1,500	5,000
4803	042024	86888 SAN MIGUEL ARCANGEL/86888 SAN MIGUEL ARCANGEL	ANCASH	UGEL YUNGAY	8,185	1,500	9,685
4804	042038	86991/86991	ANCASH	UGEL YUNGAY	3,500	1,500	5,000
4805	042057	ANTONIO RAIMONDI	ANCASH	UGEL YUNGAY	8,337		8,337
4806	042062	88382 MARIA AUXILIADORA-YANAMA	ANCASH	UGEL YUNGAY	4,650	1,500	6,150
4807	508678	1657 ONGO	ANCASH	UGEL YUNGAY	3,500		3,500
4808	508683	88380 PEDRO ARTEMIO MORALES PAMPA/88380 PEDRO ARTEMIO MORALES	ANCASH	UGEL YUNGAY	5,754	1,500	7,254
4809	529765	IGNACIO A. RAMOS OLIVERA- YUNGAY	ANCASH	UGEL YUNGAY	9,370		9,370
4810	529789	88379	ANCASH	UGEL YUNGAY	3,500	1,500	5,000
4811	529812	86651	ANCASH	UGEL YUNGAY	4,830	1,500	6,330
4812	529826	TUMPA	ANCASH	UGEL YUNGAY	3,500		3,500
4813	529831	86996	ANCASH	UGEL YUNGAY	4,256	1,500	5,756
4814	529845	88027 SEÑOR DE PUMALLUCAY/88027 SEÑOR DE PUMALLUCAY	ANCASH	UGEL YUNGAY	10,732	1,500	12,232
4815	529869	86751 SAN PEDRO	ANCASH	UGEL YUNGAY	7,105	1,500	8,605
4816	529893	88378/88378	ANCASH	UGEL YUNGAY	4,201	1,500	5,701
4817	566343	88383 - CUNTIP ALTO	ANCASH	UGEL YUNGAY	4,510	1,500	6,010
4818	632531	045	ANCASH	UGEL YUNGAY	3,500		3,500
4819	632791	046	ANCASH	UGEL YUNGAY	3,905		3,905
4820	646694	050	ANCASH	UGEL YUNGAY	5,248		5,248
4821	665668	527	ANCASH	UGEL YUNGAY	3,500		3,500
4822	665673	528	ANCASH	UGEL YUNGAY	3,500		3,500
4823	665687	529	ANCASH	UGEL YUNGAY	3,500		3,500
4824	686227	1557 SEÑOR DE PUMALLUCAY	ANCASH	UGEL YUNGAY	5,678		5,678
4825	686232	86640 SEÑOR DE LOS MILAGROS	ANCASH	UGEL YUNGAY	9,820	1,500	11,320
4826	717295	89539	ANCASH	UGEL YUNGAY	3,500	1,500	5,000
4827	732960	651	ANCASH	UGEL YUNGAY	3,521		3,521
4828	732979	652	ANCASH	UGEL YUNGAY	3,609		3,609
4829	732984	653	ANCASH	UGEL YUNGAY	3,500		3,500
4830	732998	654	ANCASH	UGEL YUNGAY	3,500		3,500
4831	733002	655	ANCASH	UGEL YUNGAY	3,500		3,500
4832	733016	656	ANCASH	UGEL YUNGAY	3,500		3,500
4833	733021	657	ANCASH	UGEL YUNGAY	3,500		3,500
4834	733035	662	ANCASH	UGEL YUNGAY	3,500		3,500
4835	733040	663	ANCASH	UGEL YUNGAY	3,500		3,500
4836	733059	664	ANCASH	UGEL YUNGAY	3,500		3,500
4837	733064	666	ANCASH	UGEL YUNGAY	3,500		3,500
4838	733078	667	ANCASH	UGEL YUNGAY	3,500		3,500
4839	755584	86026 SANTA INES	ANCASH	UGEL YUNGAY	17,310	1,500	18,810
4840	767817	703	ANCASH	UGEL YUNGAY	3,500		3,500
4841	767822	704	ANCASH	UGEL YUNGAY	3,500		3,500
4842	767836	705	ANCASH	UGEL YUNGAY	3,500		3,500
4843	767841	706	ANCASH	UGEL YUNGAY	3,703		3,703
4844	767855	707	ANCASH	UGEL YUNGAY	3,500		3,500
4845	786689	86746/86746 SAN ISIDRO- LLANLLA	ANCASH	UGEL YUNGAY	8,953	1,500	10,453
4846	793345	2633	ANCASH	UGEL YUNGAY	3,500		3,500
4847	793350	2634	ANCASH	UGEL YUNGAY	3,500		3,500
4848	793369	2635	ANCASH	UGEL YUNGAY	3,500		3,500
4849	793374	2636	ANCASH	UGEL YUNGAY	3,640		3,640
4850	793388	2637	ANCASH	UGEL YUNGAY	3,500		3,500
4851	793393	2638	ANCASH	UGEL YUNGAY	3,500		3,500
4852	793406	2639	ANCASH	UGEL YUNGAY	3,500		3,500
4853	793411	2640	ANCASH	UGEL YUNGAY	3,500		3,500
4854	793425	2631	ANCASH	UGEL YUNGAY	3,500		3,500
4855	793430	2632	ANCASH	UGEL YUNGAY	3,500		3,500
4856	042712	ABANCAY	APURÍMAC	DRE APURÍMAC	12,665		12,665
4857	043603	CURAHUASI	APURÍMAC	DRE APURÍMAC	8,179		8,179
4858	047050	JOSE MARIA ARGUEDAS	APURÍMAC	DRE APURÍMAC	8,030		8,030
4859	047564	TODAS LAS ARTES	APURÍMAC	DRE APURÍMAC	7,523		7,523
4860	048295	HERMENEGILDO MIRANDA SEGOVIA	APURÍMAC	DRE APURÍMAC	6,437		6,437
4861	050783	JOSE CARLOS MARIATEGUI	APURÍMAC	DRE APURÍMAC	5,113		5,113
4862	051301	COYLURQUI	APURÍMAC	DRE APURÍMAC	9,050		9,050
4863	053989	GREGORIO MENDEL	APURÍMAC	DRE APURÍMAC	8,950		8,950
4864	055101	VILCABAMBA	APURÍMAC	DRE APURÍMAC	6,199		6,199
4865	540466	DE PROGRESO	APURÍMAC	DRE APURÍMAC	5,815		5,815
4866	542012	HAQUIRA	APURÍMAC	DRE APURÍMAC	6,801		6,801
4867	544488	DE CHINCHEROS	APURÍMAC	DRE APURÍMAC	7,950		7,950
4868	544657	HUACCANA	APURÍMAC	DRE APURÍMAC	8,726		8,726
4869	751920	JOSE MARIA ARGUEDAS	APURÍMAC	DRE APURÍMAC	4,889		4,889
4870	754508	CHALHUACHUACHO	APURÍMAC	DRE APURÍMAC	8,369		8,369
4871	042076	CUNA - 01	APURÍMAC	UGEL ABANCAY	4,896		4,896
4872	042081	01 SANTA TERESITA DEL NIÑO JESUS	APURÍMAC	UGEL ABANCAY	10,109		10,109

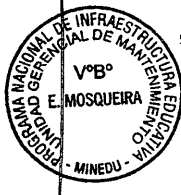

LISTADO DE LOCALES ESCOLARES QUE FORMAN PARTE DEL PROGRAMA DE MANTENIMIENTO DE LA INFRAESTRUCTURA Y MOBILIARIO DE LOS LOCALES ESCOLARES PARA EL AÑO 2017

N°	CÓDIGO DE LOCAL	NÚMERO Y NOMBRE DE INSTITUCIONES EDUCATIVAS EN EL LOCAL ESCOLAR	REGIÓN	DRE / UGEL	MONTO ASIGNADO POR MANTENIMIENTO	MONTO ADICIONAL PARA ÚTILES ESCOLARES Y DE ESCRITORIO	MONTO ASIGNADO
4873	042095	02 MARIA INMACULADA	APURÍMAC	UGEL ABANCAY	9,348		9,348
4874	042104	03 MICAELA BASTIDAS PUYUCAHUA	APURÍMAC	UGEL ABANCAY	5,119		5,119
4875	042118	04 NUESTRA SEÑORA DE GUADALUPE	APURÍMAC	UGEL ABANCAY	9,239		9,239
4876	042123	06 NUESTRA SEÑORA DEL CARMEN	APURÍMAC	UGEL ABANCAY	6,847		6,847
4877	042137	07	APURÍMAC	UGEL ABANCAY	5,973		5,973
4878	042142	76 VIRGEN DEL ROSARIO	APURÍMAC	UGEL ABANCAY	5,128		5,128
4879	042156	92 - REYNA DE LOS ANGELES	APURÍMAC	UGEL ABANCAY	5,940		5,940
4880	042161	94	APURÍMAC	UGEL ABANCAY	5,028		5,028
4881	042175	101 EL CARMELO	APURÍMAC	UGEL ABANCAY	5,157		5,157
4882	042180	102 ADAMARIZ FIGUEROA YABAR	APURÍMAC	UGEL ABANCAY	6,135		6,135
4883	042199	103	APURÍMAC	UGEL ABANCAY	5,065		5,065
4884	042203	125 DIVINO MAESTRO	APURÍMAC	UGEL ABANCAY	8,738		8,738
4885	042217	135 VIRGEN DE DOLORES	APURÍMAC	UGEL ABANCAY	3,500		3,500
4886	042222	145	APURÍMAC	UGEL ABANCAY	4,535		4,535
4887	042236	148 NIÑA MARIA	APURÍMAC	UGEL ABANCAY	3,643		3,643
4888	042255	154	APURÍMAC	UGEL ABANCAY	3,500		3,500
4889	042260	159 SANTA ROSITA	APURÍMAC	UGEL ABANCAY	3,500		3,500
4890	042279	199 DIVINA PROVIDENCIA	APURÍMAC	UGEL ABANCAY	8,793		8,793
4891	042284	213	APURÍMAC	UGEL ABANCAY	5,561		5,561
4892	042298	216	APURÍMAC	UGEL ABANCAY	5,234		5,234
4893	042302	218 MICAELA BASTIDAS	APURÍMAC	UGEL ABANCAY	8,196		8,196
4894	042316	220 HUELLITAS DE SANTA ROSA	APURÍMAC	UGEL ABANCAY	7,228		7,228
4895	042321	221	APURÍMAC	UGEL ABANCAY	4,983		4,983
4896	042335	224 SANTA ROSA/54002 SANTA ROSA/SANTA ROSA	APURÍMAC	UGEL ABANCAY	24,478	1,500	25,978
4897	042340	225	APURÍMAC	UGEL ABANCAY	4,860		4,860
4898	042359	228 SAN MARTIN	APURÍMAC	UGEL ABANCAY	5,633		5,633
4899	042364	CEBA - MIGUEL GRAU/CHABUCA GRANDA	APURÍMAC	UGEL ABANCAY	7,886		7,886
4900	042383	54005 MIGUEL GRAU/MIGUEL GRAU	APURÍMAC	UGEL ABANCAY	28,419	1,500	29,919
4901	042397	54006 SAGRADO CORAZON DE JESUS/54006 SAGRADO CORAZON DE JESUS	APURÍMAC	UGEL ABANCAY	14,397	1,500	15,897
4902	042401	54007 ESTHER ROBERTI GAMERO/54007 ESTHER ROBERTI GAMERO/ESTHER	APURÍMAC	UGEL ABANCAY	14,131	1,500	15,631
4903	042415	54008 DIVINO MAESTRO/SOR ANA DE LOS ANGELES/CEBA - CENTENARIO	APURÍMAC	UGEL ABANCAY	10,810	1,500	12,310
4904	042420	54009/VILLA GLORIA	APURÍMAC	UGEL ABANCAY	6,978	1,500	8,478
4905	042439	663/54010/MUTTER IRENE AMEND	APURÍMAC	UGEL ABANCAY	10,101	1,500	11,601
4906	042444	54011 SAN JUAN BAUTISTA	APURÍMAC	UGEL ABANCAY	4,793	1,500	6,293
4907	042458	54040/54040	APURÍMAC	UGEL ABANCAY	4,106	1,500	5,606
4908	042463	54041 VIRGEN DEL PILAR	APURÍMAC	UGEL ABANCAY	5,540	1,500	7,040
4909	042477	54042	APURÍMAC	UGEL ABANCAY	4,558	1,500	6,058
4910	042482	54043 CESAR ABRAHAM VALLEJO/54043 CESAR ABRAHAM VALLEJO/CESAR AB	APURÍMAC	UGEL ABANCAY	9,941	1,500	11,441
4911	042496	54044 VIRGEN ASUNCION	APURÍMAC	UGEL ABANCAY	3,500	1,500	5,000
4912	042509	54045 EL CARMELO	APURÍMAC	UGEL ABANCAY	11,054	1,500	12,554
4913	042514	54046 SANTA CRUZ	APURÍMAC	UGEL ABANCAY	4,759	1,500	6,259
4914	042528	54076	APURÍMAC	UGEL ABANCAY	4,382	1,500	5,882
4915	042533	54457	APURÍMAC	UGEL ABANCAY	3,920	1,500	5,420
4916	042547	54458	APURÍMAC	UGEL ABANCAY	3,500	1,500	5,000
4917	042552	54489 NTRA SRA. DE LAS MERCEDES/LAS MERCEDES	APURÍMAC	UGEL ABANCAY	24,193	1,500	25,693
4918	042566	54560	APURÍMAC	UGEL ABANCAY	5,975	1,500	7,475
4919	042585	54690	APURÍMAC	UGEL ABANCAY	5,998	1,500	7,498
4920	042590	54705 SAN JUAN BAUTISTA	APURÍMAC	UGEL ABANCAY	3,642	1,500	5,142
4921	042608	54729 NUESTRA SEÑORA DE FATIMA	APURÍMAC	UGEL ABANCAY	4,822	1,500	6,322
4922	042613	54872 LA SALLE/54872 LA SALLE/LA SALLE/LA SALLE	APURÍMAC	UGEL ABANCAY	23,419	1,500	24,919
4923	042627	54873 - NUESTRA SEÑORA DE GUADALUPE	APURÍMAC	UGEL ABANCAY	5,145	1,500	6,645
4924	042632	661/55001 MANUEL JESUS SIERRA A./FRANCISCO BOLOGNESI	APURÍMAC	UGEL ABANCAY	27,486	1,500	28,986
4925	042646	55002 AURORA INES TEJADA/AURORA INES TEJADA/CEBA - AURORA INES TEJ	APURÍMAC	UGEL ABANCAY	17,512	1,500	19,012
4926	042651	150/55003 LA VICTORIA/LA VICTORIA	APURÍMAC	UGEL ABANCAY	16,362	1,500	17,862
4927	042665	SAN IDELFONZO	APURÍMAC	UGEL ABANCAY	4,856		4,856
4928	042670	01 PIERRE FRANCOIS JAMET/01 PIERRE FRANCOIS JAMET	APURÍMAC	UGEL ABANCAY	5,658		5,658
4929	042689	INDUSTRIAL	APURÍMAC	UGEL ABANCAY	12,333	1,500	13,833
4930	042694	01 ABANCAY	APURÍMAC	UGEL ABANCAY	8,110		8,110
4931	042707	CENTENARIO	APURÍMAC	UGEL ABANCAY	6,273		6,273
4932	042811	68	APURÍMAC	UGEL ABANCAY	3,500		3,500
4933	042825	85 JOSE MARIA ARGUEDAS	APURÍMAC	UGEL ABANCAY	3,842		3,842
4934	042830	123	APURÍMAC	UGEL ABANCAY	3,500		3,500
4935	042849	54027 DANIEL DEL PINO MUÑOZ/54027 DANIEL DEL PINO MUÑOZ	APURÍMAC	UGEL ABANCAY	3,774	1,500	5,274
4936	042854	54057	APURÍMAC	UGEL ABANCAY	4,125	1,500	5,625
4937	042868	54059	APURÍMAC	UGEL ABANCAY	8,361	1,500	9,861
4938	042873	54462	APURÍMAC	UGEL ABANCAY	3,500	1,500	5,000
4939	042887	VICTOR RAUL HAYA DE LA TORRE	APURÍMAC	UGEL ABANCAY	7,508	1,500	9,008
4940	042892	60 VIRGEN IMACULADA CONCEPCION	APURÍMAC	UGEL ABANCAY	3,500		3,500
4941	042910	128	APURÍMAC	UGEL ABANCAY	3,500		3,500
4942	042929	168	APURÍMAC	UGEL ABANCAY	3,611		3,611
4943	042948	54016	APURÍMAC	UGEL ABANCAY	5,847	1,500	7,347
4944	042953	54017 JOSE MARIA ARGUEDAS	APURÍMAC	UGEL ABANCAY	3,500	1,500	5,000
4945	042967	54048 VIRGEN DEL CARMEN	APURÍMAC	UGEL ABANCAY	3,500	1,500	5,000
4946	042972	54049 MARIA SAMANEZ DE GAMARRA	APURÍMAC	UGEL ABANCAY	3,500	1,500	5,000
4947	042986	54050 SAN MARTIN DE PORRAS	APURÍMAC	UGEL ABANCAY	3,500	1,500	5,000
4948	043009	54485	APURÍMAC	UGEL ABANCAY	5,108	1,500	6,608
4949	043014	54523	APURÍMAC	UGEL ABANCAY	6,118	1,500	7,618
4950	043028	54568	APURÍMAC	UGEL ABANCAY	3,541	1,500	5,041
4951	043033	54677	APURÍMAC	UGEL ABANCAY	3,500	1,500	5,000
4952	043047	54697	APURÍMAC	UGEL ABANCAY	3,500	1,500	5,000
4953	043052	54707 NIÑO JESUS DE PRAGA	APURÍMAC	UGEL ABANCAY	3,500	1,500	5,000
4954	043071	OCOBAMBA	APURÍMAC	UGEL ABANCAY	4,517	1,500	6,017
4955	043085	CIRCA	APURÍMAC	UGEL ABANCAY	5,544	1,500	7,044
4956	043090	JOSE CARLOS MARIATEGUI	APURÍMAC	UGEL ABANCAY	7,114	1,500	8,614
4957	043108	17 NIÑO JESUS DE PRAGA	APURÍMAC	UGEL ABANCAY	6,895		6,895
4958	043113	81	APURÍMAC	UGEL ABANCAY	3,500		3,500
4959	043127	107	APURÍMAC	UGEL ABANCAY	3,500		3,500



084 - 2017 - MINEDU

LISTADO DE LOCALES ESCOLARES QUE FORMAN PARTE DEL PROGRAMA DE MANTENIMIENTO DE LA INFRAESTRUCTURA Y MOBILIARIO DE LOS LOCALES ESCOLARES PARA EL AÑO 2017

N°	CÓDIGO DE LOCAL	NÚMERO Y NOMBRE DE INSTITUCIONES EDUCATIVAS EN EL LOCAL ESCOLAR	REGIÓN	DRE / UGEL	MONTO ASIGNADO POR MANTENIMIENTO	MONTO ADICIONAL PARA ÚTILES ESCOLARES Y DE ESCRITORIO	MONTO ASIGNADO
4960	043132	118 JOHN KENNEDY	APURÍMAC	UGEL ABANCAY	4,843		4,843
4961	043146	131	APURÍMAC	UGEL ABANCAY	3,500		3,500
4962	043151	162	APURÍMAC	UGEL ABANCAY	4,047		4,047
4963	043165	163	APURÍMAC	UGEL ABANCAY	4,163		4,163
4964	043170	165 DIVINO NIÑO JESUS	APURÍMAC	UGEL ABANCAY	4,217		4,217
4965	043189	209	APURÍMAC	UGEL ABANCAY	3,500		3,500
4966	043194	217	APURÍMAC	UGEL ABANCAY	3,500		3,500
4967	043207	54018 - RAMON CASTILLA/RAMON CASTILLA	APURÍMAC	UGEL ABANCAY	12,868	1,500	14,368
4968	043212	54019	APURÍMAC	UGEL ABANCAY	5,244	1,500	6,744
4969	043226	54020 MICAELA BASTIDAS	APURÍMAC	UGEL ABANCAY	6,473	1,500	7,973
4970	043231	54021 - NUESTRA SEÑORA DE LAS MERCEDES	APURÍMAC	UGEL ABANCAY	7,260	1,500	8,760
4971	043245	54022	APURÍMAC	UGEL ABANCAY	10,011	1,500	11,511
4972	043250	811/54023	APURÍMAC	UGEL ABANCAY	4,444	1,500	5,944
4973	043269	54024	APURÍMAC	UGEL ABANCAY	5,905	1,500	7,405
4974	043274	54025	APURÍMAC	UGEL ABANCAY	5,328	1,500	6,828
4975	043288	164 SAN PABLO/54026	APURÍMAC	UGEL ABANCAY	5,107	1,500	6,607
4976	043293	54052 SANTA ROSA	APURÍMAC	UGEL ABANCAY	3,500	1,500	5,000
4977	043306	54053	APURÍMAC	UGEL ABANCAY	4,019	1,500	5,519
4978	043311	54054	APURÍMAC	UGEL ABANCAY	7,552	1,500	9,052
4979	043325	54055	APURÍMAC	UGEL ABANCAY	3,912	1,500	5,412
4980	043330	54056	APURÍMAC	UGEL ABANCAY	3,829	1,500	5,329
4981	043349	54461	APURÍMAC	UGEL ABANCAY	5,410	1,500	6,910
4982	043354	54463 TERESA CORDOVA MELENDEZ	APURÍMAC	UGEL ABANCAY	3,946	1,500	5,446
4983	043368	54465	APURÍMAC	UGEL ABANCAY	3,500	1,500	5,000
4984	043373	54467	APURÍMAC	UGEL ABANCAY	3,500	1,500	5,000
4985	043387	54511	APURÍMAC	UGEL ABANCAY	4,440	1,500	5,940
4986	043392	166/54515	APURÍMAC	UGEL ABANCAY	6,162	1,500	7,662
4987	043405	54563	APURÍMAC	UGEL ABANCAY	3,500	1,500	5,000
4988	043410	54572	APURÍMAC	UGEL ABANCAY	3,500	1,500	5,000
4989	043429	54587	APURÍMAC	UGEL ABANCAY	3,500	1,500	5,000
4990	043434	54606	APURÍMAC	UGEL ABANCAY	4,528	1,500	6,028
4991	043448	54610	APURÍMAC	UGEL ABANCAY	3,500	1,500	5,000
4992	043453	54632	APURÍMAC	UGEL ABANCAY	5,394	1,500	6,894
4993	043467	54657 VIRGEN DE ASUNCION	APURÍMAC	UGEL ABANCAY	3,500	1,500	5,000
4994	043472	54662 TUPAC AMARU II	APURÍMAC	UGEL ABANCAY	3,500	1,500	5,000
4995	043486	54670	APURÍMAC	UGEL ABANCAY	3,500	1,500	5,000
4996	043491	54682 JOSE MARIA ARGUEDAS	APURÍMAC	UGEL ABANCAY	13,096	1,500	14,596
4997	043504	54683	APURÍMAC	UGEL ABANCAY	3,500	1,500	5,000
4998	043518	54701	APURÍMAC	UGEL ABANCAY	3,500	1,500	5,000
4999	043523	54730 SANTA RITA	APURÍMAC	UGEL ABANCAY	3,500	1,500	5,000
5000	043537	54735	APURÍMAC	UGEL ABANCAY	3,500	1,500	5,000
5001	043542	55004 VIRGEN DE FATIMA/CEBA - 55004 CURAHUASI/CEBA - 55004 CURAHUASI	APURÍMAC	UGEL ABANCAY	12,967	1,500	14,467
5002	043556	07/07	APURÍMAC	UGEL ABANCAY	3,634		3,634
5003	043561	TRANCAPATA	APURÍMAC	UGEL ABANCAY	7,224	1,500	8,724
5004	043575	INMACULADA	APURÍMAC	UGEL ABANCAY	13,235	1,500	14,735
5005	043580	CONCACHA	APURÍMAC	UGEL ABANCAY	6,552	1,500	8,052
5006	043599	ANTONIO OCAMPO	APURÍMAC	UGEL ABANCAY	8,043	1,500	9,543
5007	043622	223 CORAZON DE JESUS	APURÍMAC	UGEL ABANCAY	5,932		5,932
5008	043636	29	APURÍMAC	UGEL ABANCAY	5,015		5,015
5009	043641	156	APURÍMAC	UGEL ABANCAY	3,500		3,500
5010	043655	157	APURÍMAC	UGEL ABANCAY	3,721		3,721
5011	043660	158	APURÍMAC	UGEL ABANCAY	4,249		4,249
5012	043679	54030 VIRGEN DEL CARMEN	APURÍMAC	UGEL ABANCAY	8,246	1,500	9,746
5013	043698	54070	APURÍMAC	UGEL ABANCAY	4,048	1,500	5,548
5014	043702	54071 SEÑOR DE HUANCA	APURÍMAC	UGEL ABANCAY	4,879	1,500	6,379
5015	043716	54072 SAN JUAN	APURÍMAC	UGEL ABANCAY	4,366	1,500	5,866
5016	043721	54073 VIRGEN MARIA	APURÍMAC	UGEL ABANCAY	3,834	1,500	5,334
5017	043735	54466 - RICARDO PALMA	APURÍMAC	UGEL ABANCAY	4,317	1,500	5,817
5018	043740	54486 TUPAC AMARU II	APURÍMAC	UGEL ABANCAY	6,724	1,500	8,224
5019	043759	54564	APURÍMAC	UGEL ABANCAY	5,044	1,500	6,544
5020	043764	54565 JOSE TOLA PASQUEL	APURÍMAC	UGEL ABANCAY	4,027	1,500	5,527
5021	043778	54574	APURÍMAC	UGEL ABANCAY	4,260	1,500	5,760
5022	043783	54607	APURÍMAC	UGEL ABANCAY	3,500	1,500	5,000
5023	043797	54699	APURÍMAC	UGEL ABANCAY	3,500	1,500	5,000
5024	043801	54731	APURÍMAC	UGEL ABANCAY	3,500	1,500	5,000
5025	043815	54737	APURÍMAC	UGEL ABANCAY	3,500	1,500	5,000
5026	043820	JOSE MARIA ARGUEDAS	APURÍMAC	UGEL ABANCAY	12,161	1,500	13,661
5027	043839	46 JESUS DE NAZARET	APURÍMAC	UGEL ABANCAY	4,062		4,062
5028	043844	80	APURÍMAC	UGEL ABANCAY	3,500		3,500
5029	043858	95 SEÑOR DE EXALTACION	APURÍMAC	UGEL ABANCAY	3,500		3,500
5030	043863	115 DAVID AUSBEL	APURÍMAC	UGEL ABANCAY	3,500		3,500
5031	043877	147	APURÍMAC	UGEL ABANCAY	3,500		3,500
5032	043882	211	APURÍMAC	UGEL ABANCAY	3,500		3,500
5033	043896	212 NIÑO JESUS	APURÍMAC	UGEL ABANCAY	3,500		3,500
5034	043900	54028 - VIRGEN DE FATIMA	APURÍMAC	UGEL ABANCAY	7,713	1,500	9,213
5035	043919	54029	APURÍMAC	UGEL ABANCAY	4,639	1,500	6,139
5036	043924	54060	APURÍMAC	UGEL ABANCAY	3,500	1,500	5,000
5037	043938	54061	APURÍMAC	UGEL ABANCAY	4,426	1,500	5,926
5038	043943	54062 JUAN VELASCO ALVARADO	APURÍMAC	UGEL ABANCAY	3,500	1,500	5,000
5039	043957	54063	APURÍMAC	UGEL ABANCAY	3,999	1,500	5,499
5040	043962	54064 VIRGEN DEL CARMEN	APURÍMAC	UGEL ABANCAY	3,500	1,500	5,000
5041	043976	54065	APURÍMAC	UGEL ABANCAY	5,492	1,500	6,992
5042	043981	54066 VIRGEN DEL CARMEN	APURÍMAC	UGEL ABANCAY	5,008	1,500	6,508
5043	044004	54068 PATRON SANTIAGO	APURÍMAC	UGEL ABANCAY	3,500	1,500	5,000
5044	044018	54464 MARIA A. BALLON	APURÍMAC	UGEL ABANCAY	3,500	1,500	5,000
5045	044023	54487 JORGE CHAVEZ	APURÍMAC	UGEL ABANCAY	3,500	1,500	5,000
5046	044037	54512	APURÍMAC	UGEL ABANCAY	3,500	1,500	5,000



LISTADO DE LOCALES ESCOLARES QUE FORMAN PARTE DEL PROGRAMA DE MANTENIMIENTO DE LA INFRAESTRUCTURA Y MOBILIARIO DE LOS LOCALES ESCOLARES PARA EL AÑO 2017

N°	CÓDIGO DE LOCAL	NÚMERO Y NOMBRE DE INSTITUCIONES EDUCATIVAS EN EL LOCAL ESCOLAR	REGIÓN	DRE / UGEL	MONTO ASIGNADO POR MANTENIMIENTO	MONTO ADICIONAL PARA ÚTILES ESCOLARES Y DE ESCRITORIO	MONTO ASIGNADO
5047	044042	54567 APU SIUSAY	APURÍMAC	UGEL ABANCAY	3,500	1,500	5,000
5048	044056	54584	APURÍMAC	UGEL ABANCAY	3,500	1,500	5,000
5049	044061	54591 VIRGEN DEL PERPETUO SOCORRO	APURÍMAC	UGEL ABANCAY	3,500	1,500	5,000
5050	044075	54732	APURÍMAC	UGEL ABANCAY	3,500	1,500	5,000
5051	044080	GUILLERMO VILADEGUT FERRUFINO	APURÍMAC	UGEL ABANCAY	5,419	1,500	6,919
5052	044099	47	APURÍMAC	UGEL ABANCAY	3,500		3,500
5053	044103	96 VIRGEN ASUNCION	APURÍMAC	UGEL ABANCAY	4,690		4,690
5054	044117	116 SAGRADO CORAZON DE JESUS	APURÍMAC	UGEL ABANCAY	4,598		4,598
5055	044122	117	APURÍMAC	UGEL ABANCAY	3,500		3,500
5056	044136	121	APURÍMAC	UGEL ABANCAY	4,005		4,005
5057	044141	129	APURÍMAC	UGEL ABANCAY	3,500		3,500
5058	044155	215	APURÍMAC	UGEL ABANCAY	3,500		3,500
5059	044160	54031 VIRGEN NATIVIDAD	APURÍMAC	UGEL ABANCAY	5,552	1,500	7,052
5060	044179	54033 APOSTOL SANTIAGO	APURÍMAC	UGEL ABANCAY	5,070	1,500	6,570
5061	044184	54034/CPED - 54034	APURÍMAC	UGEL ABANCAY	10,342	1,500	11,842
5062	044198	54035 DIVINO NIÑO JESUS/CPED - 54035 DIVINO NIÑO JESUS	APURÍMAC	UGEL ABANCAY	6,908	1,500	8,408
5063	044202	54074 VIRGEN DEL CARMEN	APURÍMAC	UGEL ABANCAY	4,253	1,500	5,753
5064	044216	54459	APURÍMAC	UGEL ABANCAY	3,500	1,500	5,000
5065	044221	54460	APURÍMAC	UGEL ABANCAY	3,500	1,500	5,000
5066	044235	54488	APURÍMAC	UGEL ABANCAY	4,936	1,500	6,436
5067	044240	54519	APURÍMAC	UGEL ABANCAY	4,740	1,500	6,240
5068	044259	54702	APURÍMAC	UGEL ABANCAY	3,909	1,500	5,409
5069	044264	54728 VIRGEN DEL ROSARIO	APURÍMAC	UGEL ABANCAY	3,500	1,500	5,000
5070	044278	54739	APURÍMAC	UGEL ABANCAY	3,500	1,500	5,000
5071	044283	LUCUCHANGA	APURÍMAC	UGEL ABANCAY	5,399	1,500	6,899
5072	044297	ANTONIO JOSE DE SUCRE	APURÍMAC	UGEL ABANCAY	7,316	1,500	8,816
5073	044301	30 DIVINO NIÑO JESUS	APURÍMAC	UGEL ABANCAY	4,076		4,076
5074	044315	79 CRISTO REDENTOR	APURÍMAC	UGEL ABANCAY	3,500		3,500
5075	044320	124 VIRGEN ASUNCION	APURÍMAC	UGEL ABANCAY	4,515		4,515
5076	044339	160	APURÍMAC	UGEL ABANCAY	3,500		3,500
5077	044344	54012 - VIRGEN DE FATIMA	APURÍMAC	UGEL ABANCAY	8,173	1,500	9,673
5078	044358	54013 VIRGEN DEL CARMEN	APURÍMAC	UGEL ABANCAY	8,398	1,500	9,898
5079	044363	54014	APURÍMAC	UGEL ABANCAY	8,356	1,500	9,856
5080	044377	54015 - JOSE MARIA ARGUEDAS	APURÍMAC	UGEL ABANCAY	6,741	1,500	8,241
5081	044382	54047	APURÍMAC	UGEL ABANCAY	5,376	1,500	6,876
5082	044396	54630	APURÍMAC	UGEL ABANCAY	3,500	1,500	5,000
5083	044400	CACHORA	APURÍMAC	UGEL ABANCAY	10,653	1,500	12,153
5084	044424	05 ANGELITOS DE LA GUARDA	APURÍMAC	UGEL ABANCAY	8,176		8,176
5085	044438	62	APURÍMAC	UGEL ABANCAY	5,823		5,823
5086	044443	98	APURÍMAC	UGEL ABANCAY	3,500		3,500
5087	044457	155	APURÍMAC	UGEL ABANCAY	3,500		3,500
5088	044462	208 MICAELA BASTIDAS PUYUCAHUA	APURÍMAC	UGEL ABANCAY	4,991		4,991
5089	044481	54036 SEÑOR DE LA EXALTACION/54036 SEÑOR DE LA EXALTACION/CEBA - TA	APURÍMAC	UGEL ABANCAY	10,816	1,500	12,316
5090	044495	54037	APURÍMAC	UGEL ABANCAY	5,454	1,500	6,954
5091	044508	54038/OSCAR BLANCO GALDOS	APURÍMAC	UGEL ABANCAY	6,772	1,500	8,272
5092	044513	54039 ROSA DE SANTA MARIA	APURÍMAC	UGEL ABANCAY	4,739	1,500	6,239
5093	044527	54075 RAUL LUNA CORDERO	APURÍMAC	UGEL ABANCAY	3,583	1,500	5,083
5094	044532	54689 REVERENDO PADRE TOMAS SORSANO	APURÍMAC	UGEL ABANCAY	3,500	1,500	5,000
5095	044546	EDGAR VALER PINTO	APURÍMAC	UGEL ABANCAY	9,686	1,500	11,186
5096	044551	MICAELA BASTIDAS PUYUCAHUA	APURÍMAC	UGEL ABANCAY	7,723	1,500	9,223
5097	045584	54663	APURÍMAC	UGEL ABANCAY	3,500	1,500	5,000
5098	054173	48 NIÑO JESUS	APURÍMAC	UGEL ABANCAY	3,500		3,500
5099	054187	183 MARIA DE LOS ANGELES	APURÍMAC	UGEL ABANCAY	3,500		3,500
5100	054192	184 PACCAYPATA	APURÍMAC	UGEL ABANCAY	3,500		3,500
5101	054205	185 VIRGEN DEL CARMEN	APURÍMAC	UGEL ABANCAY	3,500		3,500
5102	054210	54403	APURÍMAC	UGEL ABANCAY	4,578	1,500	6,078
5103	054229	54404 LICCHIVILCA	APURÍMAC	UGEL ABANCAY	3,720	1,500	5,220
5104	054234	54405 VIRGEN DE LA NATIVIDAD	APURÍMAC	UGEL ABANCAY	4,631	1,500	6,131
5105	054248	54406 FE Y ALEGRIA	APURÍMAC	UGEL ABANCAY	4,042	1,500	5,542
5106	054253	54407 AGUSTIN GAMARRA MESSIAS	APURÍMAC	UGEL ABANCAY	3,848	1,500	5,348
5107	054267	54434 SAN JUAN BAUTISTA	APURÍMAC	UGEL ABANCAY	3,988	1,500	5,488
5108	054272	54436 SEÑOR EXALTACION	APURÍMAC	UGEL ABANCAY	7,138	1,500	8,638
5109	054286	54437 SANTA ROSA	APURÍMAC	UGEL ABANCAY	3,500	1,500	5,000
5110	054291	54438 SAN FRANCISCO DE ASIS	APURÍMAC	UGEL ABANCAY	4,375	1,500	5,875
5111	054309	54439 SEÑOR JUSTO JUEZ	APURÍMAC	UGEL ABANCAY	4,586	1,500	6,086
5112	054314	54440 LEANDRO GONZALES MARURI	APURÍMAC	UGEL ABANCAY	5,533	1,500	7,033
5113	054328	54441 JORGE BASADRE GROHMANN	APURÍMAC	UGEL ABANCAY	4,819	1,500	6,319
5114	054333	54442 AURELIO MONTESINOS	APURÍMAC	UGEL ABANCAY	4,734	1,500	6,234
5115	054347	54443 SANTA ROSA DE LIMA	APURÍMAC	UGEL ABANCAY	4,536	1,500	6,036
5116	054352	54456 PATRON SANTIAGO	APURÍMAC	UGEL ABANCAY	3,500	1,500	5,000
5117	054366	54583 APOSTOL SANTIAGO	APURÍMAC	UGEL ABANCAY	3,500	1,500	5,000
5118	054371	54895 NIÑO JESUS	APURÍMAC	UGEL ABANCAY	3,500	1,500	5,000
5119	054385	AGUSTIN GAMARRA	APURÍMAC	UGEL ABANCAY	7,605	1,500	9,105
5120	054390	TUPAC AMARU II	APURÍMAC	UGEL ABANCAY	9,991	1,500	11,491
5121	054837	54545 PEDRO VILCAPAZA ALARCON	APURÍMAC	UGEL ABANCAY	3,500	1,500	5,000
5122	081767	222 ALAMEDA	APURÍMAC	UGEL ABANCAY	5,052		5,052
5123	269946	665 SAGRADO CORAZON DE JESUS	APURÍMAC	UGEL ABANCAY	3,500		3,500
5124	269951	666 VIRGEN DE FATIMA	APURÍMAC	UGEL ABANCAY	3,500		3,500
5125	270563	667 VIRGEN DEL CARMEN	APURÍMAC	UGEL ABANCAY	3,500		3,500
5126	270761	668 VIRGEN DEL ROSARIO	APURÍMAC	UGEL ABANCAY	3,500		3,500
5127	270983	669 KARQUEQUI	APURÍMAC	UGEL ABANCAY	3,583		3,583
5128	300193	EL CARMELO	APURÍMAC	UGEL ABANCAY	7,178	1,500	8,678
5129	300206	QUISAPATA	APURÍMAC	UGEL ABANCAY	5,690	1,500	7,190
5130	308066	EDGAR SEGOVIA CAMPANA	APURÍMAC	UGEL ABANCAY	9,384	1,500	10,884
5131	506863	MANUEL ROBLES ALARCON	APURÍMAC	UGEL ABANCAY	7,031	1,500	8,531
5132	519945	54901	APURÍMAC	UGEL ABANCAY	3,564	1,500	5,064
5133	537893	726 CRUZPATA	APURÍMAC	UGEL ABANCAY	3,500		3,500



084-2017 - MINEDU

LISTADO DE LOCALES ESCOLARES QUE FORMAN PARTE DEL PROGRAMA DE MANTENIMIENTO DE LA INFRAESTRUCTURA Y MOBILIARIO DE LOS LOCALES ESCOLARES PARA EL AÑO 2017

N°	CÓDIGO DE LOCAL	NÚMERO Y NOMBRE DE INSTITUCIONES EDUCATIVAS EN EL LOCAL ESCOLAR	REGIÓN	DRE / UGEL	MONTO ASIGNADO POR MANTENIMIENTO	MONTO ADICIONAL PARA ÚTILES ESCOLARES Y DE ESCRITORIO	MONTO ASIGNADO
5134	537906	CCOLLA	APURÍMAC	UGEL ABANCAY	4,099	1,500	5,599
5135	538798	657 VIRGEN DE LAS NIEVES	APURÍMAC	UGEL ABANCAY	3,500		3,500
5136	538816	54586	APURÍMAC	UGEL ABANCAY	3,500	1,500	5,000
5137	538883	MARIA REICHE NEUMAN	APURÍMAC	UGEL ABANCAY	3,784	1,500	5,284
5138	538944	SAN FRANCISCO SOLANO	APURÍMAC	UGEL ABANCAY	10,280	1,500	11,780
5139	538958	ANTILLA	APURÍMAC	UGEL ABANCAY	7,179	1,500	8,679
5140	539076	660	APURÍMAC	UGEL ABANCAY	3,500		3,500
5141	539118	54736	APURÍMAC	UGEL ABANCAY	3,500	1,500	5,000
5142	539123	54694	APURÍMAC	UGEL ABANCAY	3,500	1,500	5,000
5143	539137	IGNACIO BEDIA GUILLEN	APURÍMAC	UGEL ABANCAY	6,649	1,500	8,149
5144	540329	11 LA SALLE/11 LA SALLE	APURÍMAC	UGEL ABANCAY	5,709		5,709
5145	540348	104 CARITA FELIZ	APURÍMAC	UGEL ABANCAY	3,500		3,500
5146	541404	161 SANTIAGO	APURÍMAC	UGEL ABANCAY	3,609		3,609
5147	541418	SAYWITE	APURÍMAC	UGEL ABANCAY	9,298	1,500	10,798
5148	542253	02 ANGELITOS DE JESUS	APURÍMAC	UGEL ABANCAY	3,847		3,847
5149	554180	54902	APURÍMAC	UGEL ABANCAY	3,500	1,500	5,000
5150	554199	727 ITUCUNGA	APURÍMAC	UGEL ABANCAY	3,500		3,500
5151	562444	728 CARMEN	APURÍMAC	UGEL ABANCAY	3,500		3,500
5152	562458	729	APURÍMAC	UGEL ABANCAY	3,652		3,652
5153	562463	730 KESARI	APURÍMAC	UGEL ABANCAY	3,500		3,500
5154	562477	731 LIMANQUI	APURÍMAC	UGEL ABANCAY	3,500		3,500
5155	562482	732 ANTABAMBA BAJA	APURÍMAC	UGEL ABANCAY	3,500		3,500
5156	562496	733 PACCAYPATA	APURÍMAC	UGEL ABANCAY	3,800		3,800
5157	562509	734 TRANCAPATA BAJA	APURÍMAC	UGEL ABANCAY	3,500		3,500
5158	562514	735 PITUHUANCA	APURÍMAC	UGEL ABANCAY	3,500		3,500
5159	562528	736 KITASOL	APURÍMAC	UGEL ABANCAY	4,202		4,202
5160	562533	737 ALLPACHACA	APURÍMAC	UGEL ABANCAY	3,500		3,500
5161	568484	793 MANUEL SCORZA	APURÍMAC	UGEL ABANCAY	5,146		5,146
5162	571820	54435 TIPIN	APURÍMAC	UGEL ABANCAY	3,500	1,500	5,000
5163	575724	54904	APURÍMAC	UGEL ABANCAY	3,500	1,500	5,000
5164	577855	54905 SUR AMERICA	APURÍMAC	UGEL ABANCAY	3,512	1,500	5,012
5165	584832	795 CCORIPAMPA	APURÍMAC	UGEL ABANCAY	3,500		3,500
5166	584846	796 CCOCHA	APURÍMAC	UGEL ABANCAY	3,500		3,500
5167	600974	54929	APURÍMAC	UGEL ABANCAY	3,500	1,500	5,000
5168	604378	803	APURÍMAC	UGEL ABANCAY	3,734		3,734
5169	604383	804	APURÍMAC	UGEL ABANCAY	3,500		3,500
5170	604397	805	APURÍMAC	UGEL ABANCAY	3,500		3,500
5171	604401	806	APURÍMAC	UGEL ABANCAY	3,500		3,500
5172	604415	814	APURÍMAC	UGEL ABANCAY	3,500		3,500
5173	604420	815	APURÍMAC	UGEL ABANCAY	3,500		3,500
5174	604439	807	APURÍMAC	UGEL ABANCAY	3,673		3,673
5175	604444	808	APURÍMAC	UGEL ABANCAY	3,500		3,500
5176	604458	809	APURÍMAC	UGEL ABANCAY	3,500		3,500
5177	604482	816	APURÍMAC	UGEL ABANCAY	3,500		3,500
5178	604496	812	APURÍMAC	UGEL ABANCAY	3,500		3,500
5179	604509	813	APURÍMAC	UGEL ABANCAY	3,500		3,500
5180	613410	18 DIVINO REDENTOR	APURÍMAC	UGEL ABANCAY	3,500		3,500
5181	613617	810	APURÍMAC	UGEL ABANCAY	3,500		3,500
5182	613981	IUSTO LUNA PALOMINO	APURÍMAC	UGEL ABANCAY	5,228	1,500	6,728
5183	626931	896	APURÍMAC	UGEL ABANCAY	3,500		3,500
5184	626945	897	APURÍMAC	UGEL ABANCAY	3,500		3,500
5185	627515	12/12	APURÍMAC	UGEL ABANCAY	3,500		3,500
5186	627520	898	APURÍMAC	UGEL ABANCAY	3,500		3,500
5187	637109	925	APURÍMAC	UGEL ABANCAY	3,500		3,500
5188	637114	926	APURÍMAC	UGEL ABANCAY	3,500		3,500
5189	637128	927	APURÍMAC	UGEL ABANCAY	3,500		3,500
5190	637133	928	APURÍMAC	UGEL ABANCAY	3,500		3,500
5191	653463	1073	APURÍMAC	UGEL ABANCAY	3,500		3,500
5192	653477	1074	APURÍMAC	UGEL ABANCAY	3,500		3,500
5193	653496	1075	APURÍMAC	UGEL ABANCAY	3,500		3,500
5194	653514	1076	APURÍMAC	UGEL ABANCAY	3,500		3,500
5195	653547	1077	APURÍMAC	UGEL ABANCAY	3,500		3,500
5196	653590	1078	APURÍMAC	UGEL ABANCAY	3,500		3,500
5197	653745	1079	APURÍMAC	UGEL ABANCAY	3,500		3,500
5198	653774	1080	APURÍMAC	UGEL ABANCAY	3,500		3,500
5199	653788	1081	APURÍMAC	UGEL ABANCAY	3,500		3,500
5200	653793	1082	APURÍMAC	UGEL ABANCAY	3,500		3,500
5201	653806	1083	APURÍMAC	UGEL ABANCAY	3,500		3,500
5202	653811	1084	APURÍMAC	UGEL ABANCAY	3,500		3,500
5203	653825	1085	APURÍMAC	UGEL ABANCAY	3,500		3,500
5204	653830	1086	APURÍMAC	UGEL ABANCAY	3,500		3,500
5205	653849	1087	APURÍMAC	UGEL ABANCAY	4,302		4,302
5206	653854	1088	APURÍMAC	UGEL ABANCAY	3,500		3,500
5207	653868	1089	APURÍMAC	UGEL ABANCAY	3,500		3,500
5208	653873	1090	APURÍMAC	UGEL ABANCAY	4,298		4,298
5209	653887	1091	APURÍMAC	UGEL ABANCAY	3,902		3,902
5210	653892	1092	APURÍMAC	UGEL ABANCAY	3,742		3,742
5211	653905	1093	APURÍMAC	UGEL ABANCAY	3,500		3,500
5212	653910	1094	APURÍMAC	UGEL ABANCAY	3,500		3,500
5213	653929	1095	APURÍMAC	UGEL ABANCAY	3,500		3,500
5214	653934	1096	APURÍMAC	UGEL ABANCAY	3,500		3,500
5215	653948	1097	APURÍMAC	UGEL ABANCAY	3,500		3,500
5216	653953	1098	APURÍMAC	UGEL ABANCAY	3,500		3,500
5217	653967	1099	APURÍMAC	UGEL ABANCAY	3,500		3,500
5218	653972	1100	APURÍMAC	UGEL ABANCAY	3,500		3,500
5219	653986	1101	APURÍMAC	UGEL ABANCAY	3,500		3,500
5220	653991	1102	APURÍMAC	UGEL ABANCAY	3,500		3,500



084-2017 - MINEDU

LISTADO DE LOCALES ESCOLARES QUE FORMAN PARTE DEL PROGRAMA DE MANTENIMIENTO DE LA INFRAESTRUCTURA Y MOBILIARIO DE LOS LOCALES ESCOLARES PARA EL AÑO 2017

N°	CÓDIGO DE LOCAL	NÚMERO Y NOMBRE DE INSTITUCIONES EDUCATIVAS EN EL LOCAL ESCOLAR	REGIÓN	DRE / UGEL	MONTO ASIGNADO POR MANTENIMIENTO	MONTO ADICIONAL PARA ÚTILES ESCOLARES Y DE ESCRITORIO	MONTO ASIGNADO
5221	654009	1103	APURÍMAC	UGEL ABANCAY	3,500		3,500
5222	654014	1104	APURÍMAC	UGEL ABANCAY	4,157		4,157
5223	654028	1105	APURÍMAC	UGEL ABANCAY	3,753		3,753
5224	654033	1106	APURÍMAC	UGEL ABANCAY	4,238		4,238
5225	654047	1107	APURÍMAC	UGEL ABANCAY	3,500		3,500
5226	654052	1108	APURÍMAC	UGEL ABANCAY	3,500		3,500
5227	654066	1109	APURÍMAC	UGEL ABANCAY	4,464		4,464
5228	654071	1110	APURÍMAC	UGEL ABANCAY	3,500		3,500
5229	654085	1112	APURÍMAC	UGEL ABANCAY	3,500		3,500
5230	654090	1113	APURÍMAC	UGEL ABANCAY	3,500		3,500
5231	654108	1114	APURÍMAC	UGEL ABANCAY	3,500		3,500
5232	654113	1115	APURÍMAC	UGEL ABANCAY	3,500		3,500
5233	654127	1116	APURÍMAC	UGEL ABANCAY	3,500		3,500
5234	654132	1117	APURÍMAC	UGEL ABANCAY	3,500		3,500
5235	715890	54069	APURÍMAC	UGEL ABANCAY	4,838	1,500	6,338
5236	732903	1134	APURÍMAC	UGEL ABANCAY	3,500		3,500
5237	745458	CPED - 54029	APURÍMAC	UGEL ABANCAY	5,034	1,500	6,534
5238	779014	54003 NUESTRA SEÑORA DEL ROSARIO/NUESTRA SEÑORA DEL ROSARIO	APURÍMAC	UGEL ABANCAY	11,737	1,500	13,237
5239	780404	1154 SAN FRANCISCO SOLANO DE ABANCAY	APURÍMAC	UGEL ABANCAY	5,310		5,310
5240	822159	662 LOS ANGELES DE DIOS	APURÍMAC	UGEL ABANCAY	3,500		3,500
5241	001250	54492	APURÍMAC	UGEL ANDAHUAYLAS	5,475	1,500	6,975
5242	044565	08	APURÍMAC	UGEL ANDAHUAYLAS	12,001		12,001
5243	044570	10/54077/FEDERICO VILLARREAL	APURÍMAC	UGEL ANDAHUAYLAS	16,005	1,500	17,505
5244	044589	65	APURÍMAC	UGEL ANDAHUAYLAS	7,153		7,153
5245	044594	241	APURÍMAC	UGEL ANDAHUAYLAS	7,629		7,629
5246	044607	243	APURÍMAC	UGEL ANDAHUAYLAS	7,477		7,477
5247	044612	277	APURÍMAC	UGEL ANDAHUAYLAS	6,072		6,072
5248	044631	277-8	APURÍMAC	UGEL ANDAHUAYLAS	8,116		8,116
5249	044645	54490 HOGAR DE CRISTO/MANUEL VIVANCO ALTAMIRANO	APURÍMAC	UGEL ANDAHUAYLAS	24,181	1,500	25,681
5250	044650	54491	APURÍMAC	UGEL ANDAHUAYLAS	6,721	1,500	8,221
5251	044669	55005/DIVINO MAESTRO	APURÍMAC	UGEL ANDAHUAYLAS	17,480	1,500	18,980
5252	044674	277-14/55006/54930/CEBA - NUESTRA SEÑORA DE COCHARCAS	APURÍMAC	UGEL ANDAHUAYLAS	20,478	1,500	21,978
5253	044693	54078/JUAN ESPINOZA MEDRANO/CEBA - JUAN ESPINOZA MEDRANO	APURÍMAC	UGEL ANDAHUAYLAS	26,849	1,500	28,349
5254	044711	54080	APURÍMAC	UGEL ANDAHUAYLAS	10,869	1,500	12,369
5255	044725	54110	APURÍMAC	UGEL ANDAHUAYLAS	6,865	1,500	8,365
5256	044730	54111	APURÍMAC	UGEL ANDAHUAYLAS	7,489	1,500	8,989
5257	044749	54112 SAGRADA FAMILIA	APURÍMAC	UGEL ANDAHUAYLAS	5,214	1,500	6,714
5258	044768	54114	APURÍMAC	UGEL ANDAHUAYLAS	6,896	1,500	8,396
5259	044773	54116	APURÍMAC	UGEL ANDAHUAYLAS	4,582	1,500	6,082
5260	044787	54117	APURÍMAC	UGEL ANDAHUAYLAS	5,091	1,500	6,591
5261	044792	54118	APURÍMAC	UGEL ANDAHUAYLAS	7,662	1,500	9,162
5262	044805	54120	APURÍMAC	UGEL ANDAHUAYLAS	6,719	1,500	8,219
5263	044810	54121	APURÍMAC	UGEL ANDAHUAYLAS	5,782	1,500	7,282
5264	044829	54580/54580	APURÍMAC	UGEL ANDAHUAYLAS	3,501	1,500	5,001
5265	044834	54609	APURÍMAC	UGEL ANDAHUAYLAS	5,202	1,500	6,702
5266	044848	54642	APURÍMAC	UGEL ANDAHUAYLAS	5,551	1,500	7,051
5267	044853	54625	APURÍMAC	UGEL ANDAHUAYLAS	5,651	1,500	7,151
5268	044867	54655/54655	APURÍMAC	UGEL ANDAHUAYLAS	8,359	1,500	9,859
5269	044872	54686 INMACULADO CORAZON	APURÍMAC	UGEL ANDAHUAYLAS	3,500	1,500	5,000
5270	044886	54719	APURÍMAC	UGEL ANDAHUAYLAS	3,783	1,500	5,283
5271	044891	931/55006-9	APURÍMAC	UGEL ANDAHUAYLAS	4,340	1,500	5,840
5272	044909	55006-1/BELEN DE OSMÁ Y PARDO/BELEN	APURÍMAC	UGEL ANDAHUAYLAS	28,500	1,500	30,000
5273	044914	ANDAHUAYLAS/ANDAHUAYLAS	APURÍMAC	UGEL ANDAHUAYLAS	4,161		4,161
5274	044933	INNOVATEC	APURÍMAC	UGEL ANDAHUAYLAS	9,478		9,478
5275	044952	277-12	APURÍMAC	UGEL ANDAHUAYLAS	6,682		6,682
5276	045046	36	APURÍMAC	UGEL ANDAHUAYLAS	4,065		4,065
5277	045051	257	APURÍMAC	UGEL ANDAHUAYLAS	3,500		3,500
5278	045070	269	APURÍMAC	UGEL ANDAHUAYLAS	3,555		3,555
5279	045089	271	APURÍMAC	UGEL ANDAHUAYLAS	4,003		4,003
5280	045107	277-9	APURÍMAC	UGEL ANDAHUAYLAS	3,500		3,500
5281	045112	276	APURÍMAC	UGEL ANDAHUAYLAS	4,286		4,286
5282	045126	54493	APURÍMAC	UGEL ANDAHUAYLAS	7,767	1,500	9,267
5283	045131	54497	APURÍMAC	UGEL ANDAHUAYLAS	6,112	1,500	7,612
5284	045145	54082 SEMILLAS DEL SABER	APURÍMAC	UGEL ANDAHUAYLAS	9,450	1,500	10,950
5285	045150	54083	APURÍMAC	UGEL ANDAHUAYLAS	8,134	1,500	9,634
5286	045169	54122	APURÍMAC	UGEL ANDAHUAYLAS	5,939	1,500	7,439
5287	045174	54123	APURÍMAC	UGEL ANDAHUAYLAS	3,500	1,500	5,000
5288	045193	54126	APURÍMAC	UGEL ANDAHUAYLAS	4,829	1,500	6,329
5289	045206	54127	APURÍMAC	UGEL ANDAHUAYLAS	3,980	1,500	5,480
5290	045211	54128	APURÍMAC	UGEL ANDAHUAYLAS	4,747	1,500	6,247
5291	045225	54339	APURÍMAC	UGEL ANDAHUAYLAS	4,785	1,500	6,285
5292	045230	54544	APURÍMAC	UGEL ANDAHUAYLAS	3,642	1,500	5,142
5293	045249	934/54557	APURÍMAC	UGEL ANDAHUAYLAS	5,676	1,500	7,176
5294	045254	54582	APURÍMAC	UGEL ANDAHUAYLAS	4,582	1,500	6,082
5295	045273	933/54664	APURÍMAC	UGEL ANDAHUAYLAS	3,500	1,500	5,000
5296	045287	54724	APURÍMAC	UGEL ANDAHUAYLAS	3,500	1,500	5,000
5297	045292	54726/54726	APURÍMAC	UGEL ANDAHUAYLAS	3,504	1,500	5,004
5298	045305	55006-15	APURÍMAC	UGEL ANDAHUAYLAS	4,291	1,500	5,791
5299	045310	SAN FRANCISCO DE ASIS	APURÍMAC	UGEL ANDAHUAYLAS	10,158	1,500	11,658
5300	045329	FERNANDO BELAUNDE TERRY	APURÍMAC	UGEL ANDAHUAYLAS	7,782	1,500	9,282
5301	045334	SEÑOR DE HUANCA	APURÍMAC	UGEL ANDAHUAYLAS	8,473	1,500	9,973
5302	045348	13	APURÍMAC	UGEL ANDAHUAYLAS	3,943		3,943
5303	045353	54521/54521	APURÍMAC	UGEL ANDAHUAYLAS	4,397	1,500	5,897
5304	045367	54190	APURÍMAC	UGEL ANDAHUAYLAS	5,849	1,500	7,349
5305	045372	54191	APURÍMAC	UGEL ANDAHUAYLAS	5,677	1,500	7,177
5306	045386	54231/54231	APURÍMAC	UGEL ANDAHUAYLAS	4,333	1,500	5,833
5307	045391	ENRIQUE MARTINELLY TIZON	APURÍMAC	UGEL ANDAHUAYLAS	6,740	1,500	8,240



LISTADO DE LOCALES ESCOLARES QUE FORMAN PARTE DEL PROGRAMA DE MANTENIMIENTO DE LA INFRAESTRUCTURA Y MOBILIARIO DE LOS LOCALES ESCOLARES PARA EL AÑO 2017

N°	CÓDIGO DE LOCAL	NÚMERO Y NOMBRE DE INSTITUCIONES EDUCATIVAS EN EL LOCAL ESCOLAR	REGIÓN	DRE / UGEL	MONTO ASIGNADO POR MANTENIMIENTO	MONTO ADICIONAL PARA ÚTILES ESCOLARES Y DE ESCRITORIO	MONTO ASIGNADO
5308	045678	11	APURÍMAC	UGEL ANDAHUAYLAS	3,877		3,877
5309	045683	273	APURÍMAC	UGEL ANDAHUAYLAS	3,521		3,521
5310	045697	277-2	APURÍMAC	UGEL ANDAHUAYLAS	3,500		3,500
5311	045701	54498	APURÍMAC	UGEL ANDAHUAYLAS	3,500	1,500	5,000
5312	045715	54088	APURÍMAC	UGEL ANDAHUAYLAS	15,893	1,500	17,393
5313	045720	54090	APURÍMAC	UGEL ANDAHUAYLAS	5,906	1,500	7,406
5314	045739	54091	APURÍMAC	UGEL ANDAHUAYLAS	9,830	1,500	11,330
5315	045744	54134	APURÍMAC	UGEL ANDAHUAYLAS	3,779	1,500	5,279
5316	045758	54135	APURÍMAC	UGEL ANDAHUAYLAS	3,500	1,500	5,000
5317	045763	54136	APURÍMAC	UGEL ANDAHUAYLAS	3,500	1,500	5,000
5318	045777	54137	APURÍMAC	UGEL ANDAHUAYLAS	4,289	1,500	5,789
5319	045782	DOS DE MAYO	APURÍMAC	UGEL ANDAHUAYLAS	14,451	1,500	15,951
5320	045796	55006-11	APURÍMAC	UGEL ANDAHUAYLAS	4,980	1,500	6,480
5321	045819	99	APURÍMAC	UGEL ANDAHUAYLAS	4,034		4,034
5322	045824	54108	APURÍMAC	UGEL ANDAHUAYLAS	5,089	1,500	6,589
5323	045838	54167	APURÍMAC	UGEL ANDAHUAYLAS	5,307	1,500	6,807
5324	045843	54169/54169	APURÍMAC	UGEL ANDAHUAYLAS	5,006	1,500	6,506
5325	045857	ANTONIO RAIMONDI	APURÍMAC	UGEL ANDAHUAYLAS	6,552	1,500	8,052
5326	045862	74	APURÍMAC	UGEL ANDAHUAYLAS	3,500		3,500
5327	045881	200	APURÍMAC	UGEL ANDAHUAYLAS	3,776		3,776
5328	045895	54101 KISHUARA	APURÍMAC	UGEL ANDAHUAYLAS	8,412	1,500	9,912
5329	045923	54156/54156	APURÍMAC	UGEL ANDAHUAYLAS	4,536	1,500	6,036
5330	045937	54157	APURÍMAC	UGEL ANDAHUAYLAS	4,623	1,500	6,123
5331	045942	54158	APURÍMAC	UGEL ANDAHUAYLAS	8,348	1,500	9,848
5332	045975	54589	APURÍMAC	UGEL ANDAHUAYLAS	6,371	1,500	7,871
5333	045980	54622	APURÍMAC	UGEL ANDAHUAYLAS	6,260	1,500	7,760
5334	046017	JOSE MARIA ARGUEDAS	APURÍMAC	UGEL ANDAHUAYLAS	11,542	1,500	13,042
5335	046055	54715/54715	APURÍMAC	UGEL ANDAHUAYLAS	3,698	1,500	5,198
5336	046060	54718	APURÍMAC	UGEL ANDAHUAYLAS	3,500	1,500	5,000
5337	046079	55006-6	APURÍMAC	UGEL ANDAHUAYLAS	3,500	1,500	5,000
5338	046296	35	APURÍMAC	UGEL ANDAHUAYLAS	6,353		6,353
5339	046300	70 VIRGEN DEL CARMEN	APURÍMAC	UGEL ANDAHUAYLAS	5,781		5,781
5340	046319	253	APURÍMAC	UGEL ANDAHUAYLAS	4,367		4,367
5341	046324	258	APURÍMAC	UGEL ANDAHUAYLAS	3,519		3,519
5342	046343	277-1	APURÍMAC	UGEL ANDAHUAYLAS	3,500		3,500
5343	046357	54473	APURÍMAC	UGEL ANDAHUAYLAS	4,764	1,500	6,264
5344	046362	54499	APURÍMAC	UGEL ANDAHUAYLAS	6,305	1,500	7,805
5345	046376	54095	APURÍMAC	UGEL ANDAHUAYLAS	10,627	1,500	12,127
5346	046381	54096	APURÍMAC	UGEL ANDAHUAYLAS	4,687	1,500	6,187
5347	046395	54143	APURÍMAC	UGEL ANDAHUAYLAS	5,668	1,500	7,168
5348	046418	54145	APURÍMAC	UGEL ANDAHUAYLAS	3,514	1,500	5,014
5349	046423	54146	APURÍMAC	UGEL ANDAHUAYLAS	5,360	1,500	6,860
5350	046437	54147	APURÍMAC	UGEL ANDAHUAYLAS	3,500	1,500	5,000
5351	046442	54148	APURÍMAC	UGEL ANDAHUAYLAS	7,237	1,500	8,737
5352	046456	54553	APURÍMAC	UGEL ANDAHUAYLAS	4,632	1,500	6,132
5353	046461	947/54599	APURÍMAC	UGEL ANDAHUAYLAS	5,524	1,500	7,024
5354	046475	54659	APURÍMAC	UGEL ANDAHUAYLAS	3,500	1,500	5,000
5355	046480	54518	APURÍMAC	UGEL ANDAHUAYLAS	6,853	1,500	8,353
5356	046499	LUZ DIVINA DE LOS ANDES/ LUZ DIVINA DE LOS ANDES/ LUZ DIVINA DE LOS ANDES	APURÍMAC	UGEL ANDAHUAYLAS	11,582	1,500	13,082
5357	046507	55006-8/55006-8	APURÍMAC	UGEL ANDAHUAYLAS	4,659	1,500	6,159
5358	046512	JOSE OLAYA BALANDRA	APURÍMAC	UGEL ANDAHUAYLAS	14,552	1,500	16,052
5359	046526	VICTOR RAUL HAYA DE LA TORRE	APURÍMAC	UGEL ANDAHUAYLAS	5,797	1,500	7,297
5360	046531	53	APURÍMAC	UGEL ANDAHUAYLAS	4,184		4,184
5361	046545	277-3	APURÍMAC	UGEL ANDAHUAYLAS	5,469		5,469
5362	046550	54495/54495	APURÍMAC	UGEL ANDAHUAYLAS	4,387	1,500	5,887
5363	046569	54099	APURÍMAC	UGEL ANDAHUAYLAS	7,674	1,500	9,174
5364	046574	54149	APURÍMAC	UGEL ANDAHUAYLAS	3,500	1,500	5,000
5365	046588	54150	APURÍMAC	UGEL ANDAHUAYLAS	3,731	1,500	5,231
5366	046593	54151	APURÍMAC	UGEL ANDAHUAYLAS	3,500	1,500	5,000
5367	046606	54152 SANTA ROSA	APURÍMAC	UGEL ANDAHUAYLAS	6,848	1,500	8,348
5368	046611	54153/CIRO ALEGRIA BAZAN	APURÍMAC	UGEL ANDAHUAYLAS	7,937	1,500	9,437
5369	046625	54154/54154	APURÍMAC	UGEL ANDAHUAYLAS	3,500	1,500	5,000
5370	046630	54474/54474	APURÍMAC	UGEL ANDAHUAYLAS	3,500	1,500	5,000
5371	046649	54717	APURÍMAC	UGEL ANDAHUAYLAS	3,500	1,500	5,000
5372	046654	JOSE MANUEL OCAMPO	APURÍMAC	UGEL ANDAHUAYLAS	9,547	1,500	11,047
5373	046668	54	APURÍMAC	UGEL ANDAHUAYLAS	3,619		3,619
5374	046687	54155/54155	APURÍMAC	UGEL ANDAHUAYLAS	3,500	1,500	5,000
5375	046705	93	APURÍMAC	UGEL ANDAHUAYLAS	3,500		3,500
5376	046710	54502	APURÍMAC	UGEL ANDAHUAYLAS	4,484	1,500	5,984
5377	046734	54193	APURÍMAC	UGEL ANDAHUAYLAS	3,500	1,500	5,000
5378	046748	54207	APURÍMAC	UGEL ANDAHUAYLAS	4,600	1,500	6,100
5379	046753	54208	APURÍMAC	UGEL ANDAHUAYLAS	5,813	1,500	7,313
5380	046767	54209 VIRGEN DE LAS MERCEDES	APURÍMAC	UGEL ANDAHUAYLAS	4,961	1,500	6,461
5381	046772	54249	APURÍMAC	UGEL ANDAHUAYLAS	3,826	1,500	5,326
5382	046786	54250/54250	APURÍMAC	UGEL ANDAHUAYLAS	3,500	1,500	5,000
5383	046791	54623	APURÍMAC	UGEL ANDAHUAYLAS	4,822	1,500	6,322
5384	046809	JUAN PABLO VIZCARDO Y GUZMAN	APURÍMAC	UGEL ANDAHUAYLAS	6,708	1,500	8,208
5385	046814	09	APURÍMAC	UGEL ANDAHUAYLAS	8,981		8,981
5386	046828	100	APURÍMAC	UGEL ANDAHUAYLAS	6,119		6,119
5387	046833	255	APURÍMAC	UGEL ANDAHUAYLAS	5,404		5,404
5388	046847	260	APURÍMAC	UGEL ANDAHUAYLAS	5,351		5,351
5389	046852	263	APURÍMAC	UGEL ANDAHUAYLAS	5,447		5,447
5390	046866	264	APURÍMAC	UGEL ANDAHUAYLAS	5,383		5,383
5391	046871	54104 CRISTO REY/CEBA - 54104	APURÍMAC	UGEL ANDAHUAYLAS	25,707	1,500	27,207
5392	046885	54105	APURÍMAC	UGEL ANDAHUAYLAS	15,585	1,500	17,085
5393	046890	54106 WARMA KUYAY	APURÍMAC	UGEL ANDAHUAYLAS	9,623	1,500	11,123
5394	046908	54161	APURÍMAC	UGEL ANDAHUAYLAS	11,069	1,500	12,569



LISTADO DE LOCALES ESCOLARES QUE FORMAN PARTE DEL PROGRAMA DE MANTENIMIENTO DE LA INFRAESTRUCTURA Y MOBILIARIO DE LOS LOCALES ESCOLARES PARA EL AÑO 2017

N°	CÓDIGO DE LOCAL	NÚMERO Y NOMBRE DE INSTITUCIONES EDUCATIVAS EN EL LOCAL ESCOLAR	REGIÓN	DRE / UGEL	MONTO ASIGNADO POR MANTENIMIENTO	MONTO ADICIONAL PARA ÚTILES ESCOLARES Y DE ESCRITORIO	MONTO ASIGNADO
5395	046913	54162	APURÍMAC	UGEL ANDAHUAYLAS	7,111	1,500	8,611
5396	046927	54163	APURÍMAC	UGEL ANDAHUAYLAS	5,975	1,500	7,475
5397	046946	54165	APURÍMAC	UGEL ANDAHUAYLAS	11,540	1,500	13,040
5398	046951	54166	APURÍMAC	UGEL ANDAHUAYLAS	4,749	1,500	6,249
5399	046965	54496	APURÍMAC	UGEL ANDAHUAYLAS	3,685	1,500	5,185
5400	046970	948/54612	APURÍMAC	UGEL ANDAHUAYLAS	3,533	1,500	5,033
5401	046989	54676	APURÍMAC	UGEL ANDAHUAYLAS	3,500	1,500	5,000
5402	046994	54722/54722	APURÍMAC	UGEL ANDAHUAYLAS	3,500	1,500	5,000
5403	047007	AGROPECUARIO N 8/SAN JERONIMO	APURÍMAC	UGEL ANDAHUAYLAS	22,019	1,500	23,519
5404	047012	55006-7	APURÍMAC	UGEL ANDAHUAYLAS	5,781	1,500	7,281
5405	047026	VIRGEN DEL CARMEN/CEBA - CESAR MENACHO LAZARTE	APURÍMAC	UGEL ANDAHUAYLAS	13,168	1,500	14,668
5406	047031	LEONCIO PRADO	APURÍMAC	UGEL ANDAHUAYLAS	10,667	1,500	12,167
5407	047074	259	APURÍMAC	UGEL ANDAHUAYLAS	4,263		4,263
5408	047088	54192	APURÍMAC	UGEL ANDAHUAYLAS	6,234	1,500	7,734
5409	047093	54232	APURÍMAC	UGEL ANDAHUAYLAS	6,552	1,500	8,052
5410	047106	54551	APURÍMAC	UGEL ANDAHUAYLAS	5,184	1,500	6,684
5411	047111	54605/54605	APURÍMAC	UGEL ANDAHUAYLAS	5,341	1,500	6,841
5412	047125	54598	APURÍMAC	UGEL ANDAHUAYLAS	4,674	1,500	6,174
5413	047130	FRANCISCO BOLOGNESI CERVANTES	APURÍMAC	UGEL ANDAHUAYLAS	8,946	1,500	10,446
5414	047149	20	APURÍMAC	UGEL ANDAHUAYLAS	4,295		4,295
5415	047154	21	APURÍMAC	UGEL ANDAHUAYLAS	3,645		3,645
5416	047168	59	APURÍMAC	UGEL ANDAHUAYLAS	3,596		3,596
5417	047173	87	APURÍMAC	UGEL ANDAHUAYLAS	3,676		3,676
5418	047187	54211	APURÍMAC	UGEL ANDAHUAYLAS	7,787	1,500	9,287
5419	047192	240	APURÍMAC	UGEL ANDAHUAYLAS	6,932		6,932
5420	047205	250	APURÍMAC	UGEL ANDAHUAYLAS	4,692		4,692
5421	047210	262	APURÍMAC	UGEL ANDAHUAYLAS	5,000		5,000
5422	047229	265	APURÍMAC	UGEL ANDAHUAYLAS	4,310		4,310
5423	047234	54507	APURÍMAC	UGEL ANDAHUAYLAS	5,141	1,500	6,641
5424	047248	54251	APURÍMAC	UGEL ANDAHUAYLAS	5,861	1,500	7,361
5425	047253	54210	APURÍMAC	UGEL ANDAHUAYLAS	11,555	1,500	13,055
5426	047272	54212	APURÍMAC	UGEL ANDAHUAYLAS	3,894	1,500	5,394
5427	047286	54213	APURÍMAC	UGEL ANDAHUAYLAS	8,494	1,500	9,994
5428	047291	54535	APURÍMAC	UGEL ANDAHUAYLAS	7,066	1,500	8,566
5429	047309	54549	APURÍMAC	UGEL ANDAHUAYLAS	7,280	1,500	8,780
5430	047314	54631/54631	APURÍMAC	UGEL ANDAHUAYLAS	3,879	1,500	5,379
5431	047328	54573	APURÍMAC	UGEL ANDAHUAYLAS	5,368	1,500	6,868
5432	047333	54674	APURÍMAC	UGEL ANDAHUAYLAS	11,233	1,500	12,733
5433	047347	54685	APURÍMAC	UGEL ANDAHUAYLAS	4,247	1,500	5,747
5434	047352	54714	APURÍMAC	UGEL ANDAHUAYLAS	3,500		3,500
5435	047366	54720	APURÍMAC	UGEL ANDAHUAYLAS	3,519	1,500	5,019
5436	047371	54721	APURÍMAC	UGEL ANDAHUAYLAS	4,956	1,500	6,456
5437	047385	55006-14	APURÍMAC	UGEL ANDAHUAYLAS	4,415	1,500	5,915
5438	047390	GUILLERMO PINTO ISMODES	APURÍMAC	UGEL ANDAHUAYLAS	10,365	1,500	11,865
5439	047408	TRILCE	APURÍMAC	UGEL ANDAHUAYLAS	8,182	1,500	9,682
5440	047413	PEDRO VILLENA HIDALGO	APURÍMAC	UGEL ANDAHUAYLAS	6,372	1,500	7,872
5441	047427	JUAN VELASCO ALVARADO	APURÍMAC	UGEL ANDAHUAYLAS	10,469	1,500	11,969
5442	047432	MARIANO MELGAR VALDIVIESO	APURÍMAC	UGEL ANDAHUAYLAS	6,871	1,500	8,371
5443	047446	JOSE CARLOS MARIATEGUI	APURÍMAC	UGEL ANDAHUAYLAS	7,517	1,500	9,017
5444	047465	19 NIÑO JESUS DE TALAVERA	APURÍMAC	UGEL ANDAHUAYLAS	8,502		8,502
5445	047470	242	APURÍMAC	UGEL ANDAHUAYLAS	3,500		3,500
5446	047489	248	APURÍMAC	UGEL ANDAHUAYLAS	4,204		4,204
5447	047494	261	APURÍMAC	UGEL ANDAHUAYLAS	3,500		3,500
5448	047502	275	APURÍMAC	UGEL ANDAHUAYLAS	4,166		4,166
5449	047516	277-4	APURÍMAC	UGEL ANDAHUAYLAS	3,500		3,500
5450	047521	277-5/55006-17/PROCESER INDEPENDENCIA AMERICANA/CEBA - PROCESER IN	APURÍMAC	UGEL ANDAHUAYLAS	15,256	1,500	16,756
5451	047535	277-6	APURÍMAC	UGEL ANDAHUAYLAS	4,296		4,296
5452	047540	277-21/54377/TALAVERA/TALAVERA	APURÍMAC	UGEL ANDAHUAYLAS	14,104	1,500	15,604
5453	047559	278/54178/CEBA - 54178 SAGRADO CORAZON DE JESUS	APURÍMAC	UGEL ANDAHUAYLAS	8,933	1,500	10,433
5454	047578	54180	APURÍMAC	UGEL ANDAHUAYLAS	7,634	1,500	9,134
5455	047583	54181	APURÍMAC	UGEL ANDAHUAYLAS	4,263	1,500	5,763
5456	047597	54214/54214	APURÍMAC	UGEL ANDAHUAYLAS	3,947	1,500	5,447
5457	047601	54215	APURÍMAC	UGEL ANDAHUAYLAS	4,664	1,500	6,164
5458	047615	54216	APURÍMAC	UGEL ANDAHUAYLAS	9,846	1,500	11,346
5459	047620	54217	APURÍMAC	UGEL ANDAHUAYLAS	4,842	1,500	6,342
5460	047639	54218	APURÍMAC	UGEL ANDAHUAYLAS	4,503	1,500	6,003
5461	047644	54220	APURÍMAC	UGEL ANDAHUAYLAS	3,500	1,500	5,000
5462	047658	54221	APURÍMAC	UGEL ANDAHUAYLAS	8,068	1,500	9,568
5463	047663	54542	APURÍMAC	UGEL ANDAHUAYLAS	5,396	1,500	6,896
5464	047677	54650	APURÍMAC	UGEL ANDAHUAYLAS	3,500	1,500	5,000
5465	047682	54656	APURÍMAC	UGEL ANDAHUAYLAS	5,737	1,500	7,237
5466	047696	54658	APURÍMAC	UGEL ANDAHUAYLAS	3,500	1,500	5,000
5467	047700	277-31/55006-3/GREGORIO MARTINELY	APURÍMAC	UGEL ANDAHUAYLAS	21,526	1,500	23,026
5468	047719	55006-2	APURÍMAC	UGEL ANDAHUAYLAS	8,212	1,500	9,712
5469	047738	UNION PACIFICO DEL SUR	APURÍMAC	UGEL ANDAHUAYLAS	10,858	1,500	12,358
5470	047757	TALAVERA LA REYNA	APURÍMAC	UGEL ANDAHUAYLAS	10,817	1,500	12,317
5471	047776	78	APURÍMAC	UGEL ANDAHUAYLAS	3,647		3,647
5472	047781	54494/54494	APURÍMAC	UGEL ANDAHUAYLAS	3,980	1,500	5,480
5473	047795	54500	APURÍMAC	UGEL ANDAHUAYLAS	4,242	1,500	5,742
5474	047804	54520	APURÍMAC	UGEL ANDAHUAYLAS	5,517	1,500	7,017
5475	047818	54107	APURÍMAC	UGEL ANDAHUAYLAS	6,370	1,500	7,870
5476	047823	54168	APURÍMAC	UGEL ANDAHUAYLAS	3,687	1,500	5,187
5477	047837	54341	APURÍMAC	UGEL ANDAHUAYLAS	5,064	1,500	6,564
5478	047842	54713/54713	APURÍMAC	UGEL ANDAHUAYLAS	3,949	1,500	5,449
5479	047856	54725/54725	APURÍMAC	UGEL ANDAHUAYLAS	3,500	1,500	5,000
5480	047861	55006-16/55006-16	APURÍMAC	UGEL ANDAHUAYLAS	3,500	1,500	5,000
5481	047875	JOSE GALVEZ EGUSQUIZA	APURÍMAC	UGEL ANDAHUAYLAS	7,415	1,500	8,915



LISTADO DE LOCALES ESCOLARES QUE FORMAN PARTE DEL PROGRAMA DE MANTENIMIENTO DE LA INFRAESTRUCTURA Y MOBILIARIO DE LOS LOCALES ESCOLARES PARA EL AÑO 2017

N°	CÓDIGO DE LOCAL	NÚMERO Y NOMBRE DE INSTITUCIONES EDUCATIVAS EN EL LOCAL ESCOLAR	REGIÓN	DRE / UGEL	MONTO ASIGNADO POR MANTENIMIENTO	MONTO ADICIONAL PARA ÚTILES ESCOLARES Y DE ESCRITORIO	MONTO ASIGNADO
5482	047880	12	APURÍMAC	UGEL ANDAHUAYLAS	3,881		3,881
5483	047899	256	APURÍMAC	UGEL ANDAHUAYLAS	4,187		4,187
5484	047903	272	APURÍMAC	UGEL ANDAHUAYLAS	4,013		4,013
5485	047917	54470	APURÍMAC	UGEL ANDAHUAYLAS	4,162	1,500	5,662
5486	047922	54109	APURÍMAC	UGEL ANDAHUAYLAS	4,822	1,500	6,322
5487	047936	54170	APURÍMAC	UGEL ANDAHUAYLAS	5,775	1,500	7,275
5488	047941	54171	APURÍMAC	UGEL ANDAHUAYLAS	5,962	1,500	7,462
5489	047955	54172	APURÍMAC	UGEL ANDAHUAYLAS	5,416	1,500	6,916
5490	047960	54173	APURÍMAC	UGEL ANDAHUAYLAS	7,156	1,500	8,656
5491	047979	54174	APURÍMAC	UGEL ANDAHUAYLAS	3,500	1,500	5,000
5492	047984	54175	APURÍMAC	UGEL ANDAHUAYLAS	4,619	1,500	6,119
5493	047998	54176	APURÍMAC	UGEL ANDAHUAYLAS	7,143	1,500	8,643
5494	048002	54556	APURÍMAC	UGEL ANDAHUAYLAS	3,736	1,500	5,236
5495	048016	946/55006-13	APURÍMAC	UGEL ANDAHUAYLAS	3,995	1,500	5,495
5496	048021	JUAN ANTONIO LIGARDA PINEDA	APURÍMAC	UGEL ANDAHUAYLAS	10,738	1,500	12,238
5497	048035	CESAR VALLEJO MENDOZA	APURÍMAC	UGEL ANDAHUAYLAS	7,639	1,500	9,139
5498	048040	239	APURÍMAC	UGEL ANDAHUAYLAS	4,689		4,689
5499	048059	266	APURÍMAC	UGEL ANDAHUAYLAS	3,681		3,681
5500	048064	277-7	APURÍMAC	UGEL ANDAHUAYLAS	3,500		3,500
5501	048078	54097	APURÍMAC	UGEL ANDAHUAYLAS	4,732	1,500	6,232
5502	048083	54098 JOSE MARIA ARGUEDAS ALTAMIRANO/JOSE MARIA ARGUEDAS	APURÍMAC	UGEL ANDAHUAYLAS	10,544	1,500	12,044
5503	048101	54142	APURÍMAC	UGEL ANDAHUAYLAS	4,473	1,500	5,973
5504	048115	54653/54653	APURÍMAC	UGEL ANDAHUAYLAS	4,210	1,500	5,710
5505	053060	54627	APURÍMAC	UGEL ANDAHUAYLAS	3,500	1,500	5,000
5506	053079	54242	APURÍMAC	UGEL ANDAHUAYLAS	6,983	1,500	8,483
5507	053121	54238	APURÍMAC	UGEL ANDAHUAYLAS	6,825	1,500	8,325
5508	258655	54536	APURÍMAC	UGEL ANDAHUAYLAS	4,434	1,500	5,934
5509	259358	238 SAN MIGUELITO DE ARCANGEL	APURÍMAC	UGEL ANDAHUAYLAS	6,244		6,244
5510	265137	277-42	APURÍMAC	UGEL ANDAHUAYLAS	3,849		3,849
5511	265383	277-37	APURÍMAC	UGEL ANDAHUAYLAS	4,163		4,163
5512	265482	277-27 VIRGEN DE LAS MERCEDES	APURÍMAC	UGEL ANDAHUAYLAS	3,500		3,500
5513	265514	277-29	APURÍMAC	UGEL ANDAHUAYLAS	4,984		4,984
5514	265571	277-28	APURÍMAC	UGEL ANDAHUAYLAS	3,500		3,500
5515	265665	277-30	APURÍMAC	UGEL ANDAHUAYLAS	3,500		3,500
5516	265712	277-41	APURÍMAC	UGEL ANDAHUAYLAS	3,500		3,500
5517	265726	277-32	APURÍMAC	UGEL ANDAHUAYLAS	5,499		5,499
5518	265868	277-34	APURÍMAC	UGEL ANDAHUAYLAS	3,500		3,500
5519	265873	277-33	APURÍMAC	UGEL ANDAHUAYLAS	3,903		3,903
5520	266311	277-25	APURÍMAC	UGEL ANDAHUAYLAS	3,500		3,500
5521	266863	277-40	APURÍMAC	UGEL ANDAHUAYLAS	4,813		4,813
5522	267023	JOSE FAUSTINO SANCHEZ CARRION	APURÍMAC	UGEL ANDAHUAYLAS	6,038	1,500	7,538
5523	505627	277-15	APURÍMAC	UGEL ANDAHUAYLAS	3,500		3,500
5524	506306	55006-19	APURÍMAC	UGEL ANDAHUAYLAS	5,368	1,500	6,868
5525	506311	940/55006-18	APURÍMAC	UGEL ANDAHUAYLAS	3,500	1,500	5,000
5526	533908	ERNESTO GUEVARA LA SERNA	APURÍMAC	UGEL ANDAHUAYLAS	5,473	1,500	6,973
5527	533913	RUFINO COLADO FERNANDEZ	APURÍMAC	UGEL ANDAHUAYLAS	5,848	1,500	7,348
5528	536247	277-43 VIRGEN DE CANDELARIA	APURÍMAC	UGEL ANDAHUAYLAS	3,567		3,567
5529	536394	54476/54476	APURÍMAC	UGEL ANDAHUAYLAS	4,140	1,500	5,640
5530	538977	JUAN VELASCO ALVARADO	APURÍMAC	UGEL ANDAHUAYLAS	6,902	1,500	8,402
5531	543479	277-16	APURÍMAC	UGEL ANDAHUAYLAS	4,765		4,765
5532	543484	JOSE ANTONIO ENCINAS	APURÍMAC	UGEL ANDAHUAYLAS	10,547	1,500	12,047
5533	543498	277-17	APURÍMAC	UGEL ANDAHUAYLAS	3,500		3,500
5534	543525	SERAPIO PALOMINO CACERES	APURÍMAC	UGEL ANDAHUAYLAS	6,948	1,500	8,448
5535	543530	SAN MARTIN DE PORRES	APURÍMAC	UGEL ANDAHUAYLAS	6,089	1,500	7,589
5536	543549	HERALDOS CHANKAS	APURÍMAC	UGEL ANDAHUAYLAS	5,410	1,500	6,910
5537	543573	55006-12/55006-12	APURÍMAC	UGEL ANDAHUAYLAS	4,496	1,500	5,996
5538	543605	VIRGEN DE LAS MERCEDES	APURÍMAC	UGEL ANDAHUAYLAS	5,588	1,500	7,088
5539	543634	54554/54554	APURÍMAC	UGEL ANDAHUAYLAS	3,503	1,500	5,003
5540	543648	JAVIER HERAUD	APURÍMAC	UGEL ANDAHUAYLAS	8,017	1,500	9,517
5541	543691	274	APURÍMAC	UGEL ANDAHUAYLAS	3,500		3,500
5542	543709	PACHACUTEC	APURÍMAC	UGEL ANDAHUAYLAS	4,797	1,500	6,297
5543	543747	NUUESTRA SEÑORA DE ASUNCION	APURÍMAC	UGEL ANDAHUAYLAS	6,773	1,500	8,273
5544	543766	277-20/55006-20	APURÍMAC	UGEL ANDAHUAYLAS	16,372	1,500	17,872
5545	543785	277-24	APURÍMAC	UGEL ANDAHUAYLAS	3,510		3,510
5546	543808	MIGUEL ARESTEGUI MORAS	APURÍMAC	UGEL ANDAHUAYLAS	6,196	1,500	7,696
5547	543813	ROBERTO ZEVALLOS CORDOVA	APURÍMAC	UGEL ANDAHUAYLAS	6,592	1,500	8,092
5548	543827	JORGE BASADRE GRHOMAN	APURÍMAC	UGEL ANDAHUAYLAS	6,190	1,500	7,690
5549	543846	HORIZONTE DEL SABER	APURÍMAC	UGEL ANDAHUAYLAS	7,380	1,500	8,880
5550	543870	277-22	APURÍMAC	UGEL ANDAHUAYLAS	5,967		5,967
5551	543894	NIÑO JESUS DE TURPO	APURÍMAC	UGEL ANDAHUAYLAS	4,965		4,965
5552	543907	277-23	APURÍMAC	UGEL ANDAHUAYLAS	3,500		3,500
5553	543912	54517	APURÍMAC	UGEL ANDAHUAYLAS	3,500	1,500	5,000
5554	543926	55006-22	APURÍMAC	UGEL ANDAHUAYLAS	3,500	1,500	5,000
5555	543950	CPED - 54536	APURÍMAC	UGEL ANDAHUAYLAS	4,057	1,500	5,557
5556	544025	HILARIO QUISEP URBANO	APURÍMAC	UGEL ANDAHUAYLAS	4,908	1,500	6,408
5557	544030	MIGUEL GRAU SEMINARIO	APURÍMAC	UGEL ANDAHUAYLAS	5,864	1,500	7,364
5558	544049	277-19	APURÍMAC	UGEL ANDAHUAYLAS	3,618		3,618
5559	544054	54571	APURÍMAC	UGEL ANDAHUAYLAS	3,500	1,500	5,000
5560	545336	277-18	APURÍMAC	UGEL ANDAHUAYLAS	3,500		3,500
5561	548882	279	APURÍMAC	UGEL ANDAHUAYLAS	3,500		3,500
5562	548896	280	APURÍMAC	UGEL ANDAHUAYLAS	3,500		3,500
5563	548900	281	APURÍMAC	UGEL ANDAHUAYLAS	3,500		3,500
5564	548924	283	APURÍMAC	UGEL ANDAHUAYLAS	3,525		3,525
5565	548938	284	APURÍMAC	UGEL ANDAHUAYLAS	3,500		3,500
5566	548943	285	APURÍMAC	UGEL ANDAHUAYLAS	4,048		4,048
5567	556594	54633 LA FLORESTA/54633 LA FLORESTA	APURÍMAC	UGEL ANDAHUAYLAS	4,434	1,500	5,934
5568	560869	286	APURÍMAC	UGEL ANDAHUAYLAS	4,686		4,686



084-2017-MINEDU

LISTADO DE LOCALES ESCOLARES QUE FORMAN PARTE DEL PROGRAMA DE MANTENIMIENTO DE LA INFRAESTRUCTURA Y MOBILIARIO DE LOS LOCALES ESCOLARES PARA EL AÑO 2017

N°	CÓDIGO DE LOCAL	NÚMERO Y NOMBRE DE INSTITUCIONES EDUCATIVAS EN EL LOCAL ESCOLAR	REGIÓN	DRE / UGEL	MONTO ASIGNADO POR MANTENIMIENTO	MONTO ADICIONAL PARA ÚTILES ESCOLARES Y DE ESCRITORIO	MONTO ASIGNADO
5569	560874	287	APURÍMAC	UGEL ANDAHUAYLAS	5,814		5,814
5570	560888	288	APURÍMAC	UGEL ANDAHUAYLAS	3,510		3,510
5571	560893	289	APURÍMAC	UGEL ANDAHUAYLAS	5,464		5,464
5572	560906	290	APURÍMAC	UGEL ANDAHUAYLAS	3,600		3,600
5573	560911	291	APURÍMAC	UGEL ANDAHUAYLAS	3,519		3,519
5574	560925	292	APURÍMAC	UGEL ANDAHUAYLAS	3,500		3,500
5575	560930	293	APURÍMAC	UGEL ANDAHUAYLAS	5,509		5,509
5576	560987	294	APURÍMAC	UGEL ANDAHUAYLAS	4,847		4,847
5577	560992	295	APURÍMAC	UGEL ANDAHUAYLAS	3,777		3,777
5578	561005	296	APURÍMAC	UGEL ANDAHUAYLAS	3,500		3,500
5579	561010	297	APURÍMAC	UGEL ANDAHUAYLAS	3,500		3,500
5580	561029	298	APURÍMAC	UGEL ANDAHUAYLAS	3,500		3,500
5581	561034	299	APURÍMAC	UGEL ANDAHUAYLAS	3,500		3,500
5582	561048	300	APURÍMAC	UGEL ANDAHUAYLAS	4,214		4,214
5583	561053	301	APURÍMAC	UGEL ANDAHUAYLAS	3,500		3,500
5584	561067	302	APURÍMAC	UGEL ANDAHUAYLAS	3,500		3,500
5585	561072	303	APURÍMAC	UGEL ANDAHUAYLAS	3,500		3,500
5586	561086	304	APURÍMAC	UGEL ANDAHUAYLAS	3,500		3,500
5587	561091	305	APURÍMAC	UGEL ANDAHUAYLAS	3,500		3,500
5588	561109	306	APURÍMAC	UGEL ANDAHUAYLAS	3,500		3,500
5589	561114	307	APURÍMAC	UGEL ANDAHUAYLAS	3,500		3,500
5590	561128	308	APURÍMAC	UGEL ANDAHUAYLAS	3,570		3,570
5591	561133	309	APURÍMAC	UGEL ANDAHUAYLAS	3,500		3,500
5592	561147	310	APURÍMAC	UGEL ANDAHUAYLAS	3,500		3,500
5593	561246	311	APURÍMAC	UGEL ANDAHUAYLAS	3,784		3,784
5594	561270	312	APURÍMAC	UGEL ANDAHUAYLAS	3,631		3,631
5595	561524	313	APURÍMAC	UGEL ANDAHUAYLAS	3,500		3,500
5596	561538	314	APURÍMAC	UGEL ANDAHUAYLAS	3,561		3,561
5597	561543	315	APURÍMAC	UGEL ANDAHUAYLAS	3,500		3,500
5598	561557	316	APURÍMAC	UGEL ANDAHUAYLAS	3,500		3,500
5599	561562	317	APURÍMAC	UGEL ANDAHUAYLAS	3,539		3,539
5600	561576	318	APURÍMAC	UGEL ANDAHUAYLAS	3,500		3,500
5601	561581	319	APURÍMAC	UGEL ANDAHUAYLAS	3,505		3,505
5602	561595	320	APURÍMAC	UGEL ANDAHUAYLAS	3,914		3,914
5603	561604	321	APURÍMAC	UGEL ANDAHUAYLAS	3,500		3,500
5604	561618	322	APURÍMAC	UGEL ANDAHUAYLAS	3,500		3,500
5605	561623	323	APURÍMAC	UGEL ANDAHUAYLAS	3,500		3,500
5606	561637	324	APURÍMAC	UGEL ANDAHUAYLAS	3,500		3,500
5607	561642	325	APURÍMAC	UGEL ANDAHUAYLAS	4,959		4,959
5608	561656	326	APURÍMAC	UGEL ANDAHUAYLAS	3,951		3,951
5609	561661	327	APURÍMAC	UGEL ANDAHUAYLAS	3,500		3,500
5610	563655	TUPAC AMARU II	APURÍMAC	UGEL ANDAHUAYLAS	5,133	1,500	6,633
5611	566357	114	APURÍMAC	UGEL ANDAHUAYLAS	3,937		3,937
5612	566362	MARISCAL ANDRES AVELINO CACERES	APURÍMAC	UGEL ANDAHUAYLAS	8,607	1,500	10,107
5613	572853	55006-4	APURÍMAC	UGEL ANDAHUAYLAS	10,943	1,500	12,443
5614	572867	SAN JERONIMO	APURÍMAC	UGEL ANDAHUAYLAS	7,295		7,295
5615	600988	331	APURÍMAC	UGEL ANDAHUAYLAS	3,691		3,691
5616	601006	333	APURÍMAC	UGEL ANDAHUAYLAS	3,500		3,500
5617	601011	334	APURÍMAC	UGEL ANDAHUAYLAS	3,500		3,500
5618	601025	335	APURÍMAC	UGEL ANDAHUAYLAS	3,500		3,500
5619	601030	336	APURÍMAC	UGEL ANDAHUAYLAS	4,477		4,477
5620	601049	337	APURÍMAC	UGEL ANDAHUAYLAS	3,500		3,500
5621	601129	338	APURÍMAC	UGEL ANDAHUAYLAS	3,500		3,500
5622	601134	339	APURÍMAC	UGEL ANDAHUAYLAS	4,019		4,019
5623	601148	340	APURÍMAC	UGEL ANDAHUAYLAS	3,500		3,500
5624	601153	341	APURÍMAC	UGEL ANDAHUAYLAS	4,513		4,513
5625	601167	342	APURÍMAC	UGEL ANDAHUAYLAS	3,740		3,740
5626	601172	343	APURÍMAC	UGEL ANDAHUAYLAS	3,500		3,500
5627	601186	344	APURÍMAC	UGEL ANDAHUAYLAS	3,500		3,500
5628	601191	345	APURÍMAC	UGEL ANDAHUAYLAS	3,500		3,500
5629	601209	346	APURÍMAC	UGEL ANDAHUAYLAS	3,500		3,500
5630	601214	347	APURÍMAC	UGEL ANDAHUAYLAS	3,500		3,500
5631	601228	348	APURÍMAC	UGEL ANDAHUAYLAS	3,500		3,500
5632	601233	349	APURÍMAC	UGEL ANDAHUAYLAS	3,500		3,500
5633	601247	350	APURÍMAC	UGEL ANDAHUAYLAS	3,500		3,500
5634	601252	351	APURÍMAC	UGEL ANDAHUAYLAS	3,500		3,500
5635	601266	352	APURÍMAC	UGEL ANDAHUAYLAS	3,500		3,500
5636	610421	SANTIAGO DE YAURECC	APURÍMAC	UGEL ANDAHUAYLAS	7,022	1,500	8,522
5637	612156	354	APURÍMAC	UGEL ANDAHUAYLAS	3,500		3,500
5638	616989	54727	APURÍMAC	UGEL ANDAHUAYLAS	6,852	1,500	8,352
5639	625451	907	APURÍMAC	UGEL ANDAHUAYLAS	3,500		3,500
5640	625465	908	APURÍMAC	UGEL ANDAHUAYLAS	4,201		4,201
5641	625470	909	APURÍMAC	UGEL ANDAHUAYLAS	3,500		3,500
5642	625489	911	APURÍMAC	UGEL ANDAHUAYLAS	4,286		4,286
5643	625494	912	APURÍMAC	UGEL ANDAHUAYLAS	3,500		3,500
5644	625502	913	APURÍMAC	UGEL ANDAHUAYLAS	3,500		3,500
5645	625516	914	APURÍMAC	UGEL ANDAHUAYLAS	3,500		3,500
5646	625521	915	APURÍMAC	UGEL ANDAHUAYLAS	3,627		3,627
5647	625535	916	APURÍMAC	UGEL ANDAHUAYLAS	4,030		4,030
5648	625540	918	APURÍMAC	UGEL ANDAHUAYLAS	3,500		3,500
5649	625559	919	APURÍMAC	UGEL ANDAHUAYLAS	3,500		3,500
5650	625564	920	APURÍMAC	UGEL ANDAHUAYLAS	3,512		3,512
5651	625818	906	APURÍMAC	UGEL ANDAHUAYLAS	3,500		3,500
5652	625823	917	APURÍMAC	UGEL ANDAHUAYLAS	3,500		3,500
5653	626950	HUARACOPATA	APURÍMAC	UGEL ANDAHUAYLAS	4,038	1,500	5,538
5654	632814	930	APURÍMAC	UGEL ANDAHUAYLAS	3,500		3,500
5655	632828	936	APURÍMAC	UGEL ANDAHUAYLAS	3,500		3,500



LISTADO DE LOCALES ESCOLARES QUE FORMAN PARTE DEL PROGRAMA DE MANTENIMIENTO DE LA INFRAESTRUCTURA Y MOBILIARIO DE LOS LOCALES ESCOLARES PARA EL AÑO 2017

N°	CÓDIGO DE LOCAL	NÚMERO Y NOMBRE DE INSTITUCIONES EDUCATIVAS EN EL LOCAL ESCOLAR	REGIÓN	DRE / UGEL	MONTO ASIGNADO POR MANTENIMIENTO	MONTO ADICIONAL PARA ÚTILES ESCOLARES Y DE ESCRITORIO	MONTO ASIGNADO
5656	632833	942	APURÍMAC	UGEL ANDAHUAYLAS	3,608		3,608
5657	632847	943	APURÍMAC	UGEL ANDAHUAYLAS	3,500		3,500
5658	632852	944	APURÍMAC	UGEL ANDAHUAYLAS	3,500		3,500
5659	636082	932	APURÍMAC	UGEL ANDAHUAYLAS	3,500		3,500
5660	636096	935	APURÍMAC	UGEL ANDAHUAYLAS	3,500		3,500
5661	645699	DAVID SAMANEZ OCAMPO	APURÍMAC	UGEL ANDAHUAYLAS	8,314	1,500	9,814
5662	655693	959	APURÍMAC	UGEL ANDAHUAYLAS	3,500		3,500
5663	655706	960	APURÍMAC	UGEL ANDAHUAYLAS	3,500		3,500
5664	655711	961	APURÍMAC	UGEL ANDAHUAYLAS	3,513		3,513
5665	655725	962	APURÍMAC	UGEL ANDAHUAYLAS	3,500		3,500
5666	655730	963	APURÍMAC	UGEL ANDAHUAYLAS	4,503		4,503
5667	655749	964	APURÍMAC	UGEL ANDAHUAYLAS	3,500		3,500
5668	655754	965	APURÍMAC	UGEL ANDAHUAYLAS	4,527		4,527
5669	655768	966	APURÍMAC	UGEL ANDAHUAYLAS	3,500		3,500
5670	655773	967	APURÍMAC	UGEL ANDAHUAYLAS	3,614		3,614
5671	655787	968	APURÍMAC	UGEL ANDAHUAYLAS	3,500		3,500
5672	655792	969	APURÍMAC	UGEL ANDAHUAYLAS	3,500		3,500
5673	655805	970	APURÍMAC	UGEL ANDAHUAYLAS	3,611		3,611
5674	655810	971	APURÍMAC	UGEL ANDAHUAYLAS	3,500		3,500
5675	655829	972	APURÍMAC	UGEL ANDAHUAYLAS	3,500		3,500
5676	655834	973	APURÍMAC	UGEL ANDAHUAYLAS	5,072		5,072
5677	655848	974	APURÍMAC	UGEL ANDAHUAYLAS	3,855		3,855
5678	655853	975	APURÍMAC	UGEL ANDAHUAYLAS	3,500		3,500
5679	655872	977	APURÍMAC	UGEL ANDAHUAYLAS	3,500		3,500
5680	655886	978	APURÍMAC	UGEL ANDAHUAYLAS	3,500		3,500
5681	655891	979	APURÍMAC	UGEL ANDAHUAYLAS	3,500		3,500
5682	655909	980	APURÍMAC	UGEL ANDAHUAYLAS	3,500		3,500
5683	655914	981	APURÍMAC	UGEL ANDAHUAYLAS	3,500		3,500
5684	655928	982	APURÍMAC	UGEL ANDAHUAYLAS	3,500		3,500
5685	655933	983	APURÍMAC	UGEL ANDAHUAYLAS	3,500		3,500
5686	655947	984	APURÍMAC	UGEL ANDAHUAYLAS	3,500		3,500
5687	655952	985	APURÍMAC	UGEL ANDAHUAYLAS	3,500		3,500
5688	655966	986	APURÍMAC	UGEL ANDAHUAYLAS	3,500		3,500
5689	655971	987	APURÍMAC	UGEL ANDAHUAYLAS	3,575		3,575
5690	655985	988	APURÍMAC	UGEL ANDAHUAYLAS	3,500		3,500
5691	655990	989	APURÍMAC	UGEL ANDAHUAYLAS	3,500		3,500
5692	656008	990	APURÍMAC	UGEL ANDAHUAYLAS	3,500		3,500
5693	656013	991	APURÍMAC	UGEL ANDAHUAYLAS	3,500		3,500
5694	656027	992	APURÍMAC	UGEL ANDAHUAYLAS	3,500		3,500
5695	656032	993	APURÍMAC	UGEL ANDAHUAYLAS	3,500		3,500
5696	656046	994	APURÍMAC	UGEL ANDAHUAYLAS	3,500		3,500
5697	656051	995	APURÍMAC	UGEL ANDAHUAYLAS	3,500		3,500
5698	707908	1118	APURÍMAC	UGEL ANDAHUAYLAS	3,500		3,500
5699	712716	945	APURÍMAC	UGEL ANDAHUAYLAS	3,504		3,504
5700	732776	1120	APURÍMAC	UGEL ANDAHUAYLAS	3,500		3,500
5701	732781	1128	APURÍMAC	UGEL ANDAHUAYLAS	3,500		3,500
5702	732795	1121	APURÍMAC	UGEL ANDAHUAYLAS	3,699		3,699
5703	732804	1131	APURÍMAC	UGEL ANDAHUAYLAS	3,500		3,500
5704	732818	1123	APURÍMAC	UGEL ANDAHUAYLAS	3,500		3,500
5705	732823	1129	APURÍMAC	UGEL ANDAHUAYLAS	3,500		3,500
5706	732837	1126	APURÍMAC	UGEL ANDAHUAYLAS	3,500		3,500
5707	732842	1125	APURÍMAC	UGEL ANDAHUAYLAS	3,500		3,500
5708	732856	1119	APURÍMAC	UGEL ANDAHUAYLAS	3,500		3,500
5709	732861	1124	APURÍMAC	UGEL ANDAHUAYLAS	3,500		3,500
5710	732875	1127	APURÍMAC	UGEL ANDAHUAYLAS	3,500		3,500
5711	732880	1130	APURÍMAC	UGEL ANDAHUAYLAS	3,500		3,500
5712	735096	1122	APURÍMAC	UGEL ANDAHUAYLAS	3,500		3,500
5713	756767	1136	APURÍMAC	UGEL ANDAHUAYLAS	4,143		4,143
5714	756772	1137	APURÍMAC	UGEL ANDAHUAYLAS	3,500		3,500
5715	756791	1138	APURÍMAC	UGEL ANDAHUAYLAS	3,500		3,500
5716	756828	1139	APURÍMAC	UGEL ANDAHUAYLAS	3,500		3,500
5717	756852	1140	APURÍMAC	UGEL ANDAHUAYLAS	4,145		4,145
5718	756885	1141	APURÍMAC	UGEL ANDAHUAYLAS	3,500		3,500
5719	756932	1142	APURÍMAC	UGEL ANDAHUAYLAS	3,500		3,500
5720	756994	1143	APURÍMAC	UGEL ANDAHUAYLAS	3,500		3,500
5721	757012	1144	APURÍMAC	UGEL ANDAHUAYLAS	3,500		3,500
5722	757031	1145	APURÍMAC	UGEL ANDAHUAYLAS	3,500		3,500
5723	757045	1147	APURÍMAC	UGEL ANDAHUAYLAS	3,500		3,500
5724	757658	1146	APURÍMAC	UGEL ANDAHUAYLAS	3,500		3,500
5725	757677	1148	APURÍMAC	UGEL ANDAHUAYLAS	3,500		3,500
5726	814507	MIGUEL GRAU DE SAN JUAN DE OCCOLLO	APURÍMAC	UGEL ANDAHUAYLAS	4,617	1,500	6,117
5727	048139	25 - NANCY EMILIA PONCE DE LEON GRACIA	APURÍMAC	UGEL ANTABAMBA	6,658		6,658
5728	048144	ANTABAMBA/ANTABAMBA	APURÍMAC	UGEL ANTABAMBA	3,500		3,500
5729	048158	204	APURÍMAC	UGEL ANTABAMBA	3,500		3,500
5730	048163	551	APURÍMAC	UGEL ANTABAMBA	4,486		4,486
5731	048177	54252 - J. AGUSTIN TAMAYO RODRIGUEZ	APURÍMAC	UGEL ANTABAMBA	7,104	1,500	8,604
5732	048182	54253	APURÍMAC	UGEL ANTABAMBA	5,276	1,500	6,776
5733	048196	54255	APURÍMAC	UGEL ANTABAMBA	5,814	1,500	7,314
5734	048200	54256	APURÍMAC	UGEL ANTABAMBA	3,500	1,500	5,000
5735	048219	54257	APURÍMAC	UGEL ANTABAMBA	3,500	1,500	5,000
5736	048224	54274	APURÍMAC	UGEL ANTABAMBA	3,500	1,500	5,000
5737	048238	54275	APURÍMAC	UGEL ANTABAMBA	3,797	1,500	5,297
5738	048243	54276	APURÍMAC	UGEL ANTABAMBA	3,500	1,500	5,000
5739	048257	54608	APURÍMAC	UGEL ANTABAMBA	3,500	1,500	5,000
5740	048262	55007/CEBA - 55007 ANTABAMBA	APURÍMAC	UGEL ANTABAMBA	12,392	1,500	13,892
5741	048276	JOSE CARLOS MARIATEGUI/CEBA - ANTABAMBA	APURÍMAC	UGEL ANTABAMBA	8,736	1,500	10,236
5742	048281	ANTABAMBA	APURÍMAC	UGEL ANTABAMBA	5,510		5,510



084-2017-MINEDU

LISTADO DE LOCALES ESCOLARES QUE FORMAN PARTE DEL PROGRAMA DE MANTENIMIENTO DE LA INFRAESTRUCTURA Y MOBILIARIO DE LOS LOCALES ESCOLARES PARA EL AÑO 2017

N°	CÓDIGO DE LOCAL	NÚMERO Y NOMBRE DE INSTITUCIONES EDUCATIVAS EN EL LOCAL ESCOLAR	REGIÓN	DRE / UGEL	MONTO ASIGNADO POR MANTENIMIENTO	MONTO ADICIONAL PARA ÚTILES ESCOLARES Y DE ESCRITORIO	MONTO ASIGNADO
5743	048304	188	APURÍMAC	UGEL ANTABAMBA	3,500		3,500
5744	048318	27	APURÍMAC	UGEL ANTABAMBA	3,500		3,500
5745	048323	32	APURÍMAC	UGEL ANTABAMBA	3,790		3,790
5746	048337	54258 JUAN ESPINOZA MEDRANO	APURÍMAC	UGEL ANTABAMBA	6,003	1,500	7,503
5747	048342	AYAHUAY	APURÍMAC	UGEL ANTABAMBA	5,124	1,500	6,624
5748	048356	26	APURÍMAC	UGEL ANTABAMBA	4,884		4,884
5749	048361	203	APURÍMAC	UGEL ANTABAMBA	3,500		3,500
5750	048375	54259	APURÍMAC	UGEL ANTABAMBA	5,714	1,500	7,214
5751	048380	54260	APURÍMAC	UGEL ANTABAMBA	3,500	1,500	5,000
5752	048399	54278	APURÍMAC	UGEL ANTABAMBA	3,500	1,500	5,000
5753	048403	54845	APURÍMAC	UGEL ANTABAMBA	3,500	1,500	5,000
5754	048417	55008	APURÍMAC	UGEL ANTABAMBA	7,068	1,500	8,568
5755	048422	OCTAVIO CASASVERDE MARIN	APURÍMAC	UGEL ANTABAMBA	9,913	1,500	11,413
5756	048436	54672	APURÍMAC	UGEL ANTABAMBA	3,500	1,500	5,000
5757	048441	28	APURÍMAC	UGEL ANTABAMBA	3,962		3,962
5758	048455	89	APURÍMAC	UGEL ANTABAMBA	3,500		3,500
5759	048460	186	APURÍMAC	UGEL ANTABAMBA	3,500		3,500
5760	048479	187	APURÍMAC	UGEL ANTABAMBA	3,500		3,500
5761	048484	54261	APURÍMAC	UGEL ANTABAMBA	7,358	1,500	8,858
5762	048498	54262	APURÍMAC	UGEL ANTABAMBA	6,900	1,500	8,400
5763	048506	54263	APURÍMAC	UGEL ANTABAMBA	6,739	1,500	8,239
5764	048511	54264	APURÍMAC	UGEL ANTABAMBA	4,766	1,500	6,266
5765	048525	JOSE MARIA ARGUEDAS	APURÍMAC	UGEL ANTABAMBA	9,146	1,500	10,646
5766	048554	54281 SANTA ROSA	APURÍMAC	UGEL ANTABAMBA	3,500	1,500	5,000
5767	048605	54294	APURÍMAC	UGEL ANTABAMBA	4,174	1,500	5,674
5768	048648	54684	APURÍMAC	UGEL ANTABAMBA	3,500	1,500	5,000
5769	048686	31	APURÍMAC	UGEL ANTABAMBA	3,796		3,796
5770	048691	144	APURÍMAC	UGEL ANTABAMBA	3,500		3,500
5771	048709	54265 - TUPAC AMARU II	APURÍMAC	UGEL ANTABAMBA	5,014	1,500	6,514
5772	048714	54266 JOSE MARIA ARGUEDAS	APURÍMAC	UGEL ANTABAMBA	6,220	1,500	7,720
5773	048728	54267 SAN MIGUEL	APURÍMAC	UGEL ANTABAMBA	3,500	1,500	5,000
5774	048733	54277	APURÍMAC	UGEL ANTABAMBA	3,500	1,500	5,000
5775	048747	54283	APURÍMAC	UGEL ANTABAMBA	3,500	1,500	5,000
5776	048752	54285	APURÍMAC	UGEL ANTABAMBA	3,500	1,500	5,000
5777	048771	ANTONIO RAYMONDI	APURÍMAC	UGEL ANTABAMBA	7,461	1,500	8,961
5778	048785	66	APURÍMAC	UGEL ANTABAMBA	5,261		5,261
5779	048790	552	APURÍMAC	UGEL ANTABAMBA	3,500		3,500
5780	048808	54268	APURÍMAC	UGEL ANTABAMBA	7,747	1,500	9,247
5781	048813	54269	APURÍMAC	UGEL ANTABAMBA	5,483	1,500	6,983
5782	048827	54270	APURÍMAC	UGEL ANTABAMBA	3,806	1,500	5,306
5783	048832	54287	APURÍMAC	UGEL ANTABAMBA	3,500	1,500	5,000
5784	048846	54288	APURÍMAC	UGEL ANTABAMBA	3,500	1,500	5,000
5785	048851	54846	APURÍMAC	UGEL ANTABAMBA	3,500	1,500	5,000
5786	048865	CESAR ABRAHAM VALLEJO MENDOZA	APURÍMAC	UGEL ANTABAMBA	5,421	1,500	6,921
5787	273076	664 HUACULLO	APURÍMAC	UGEL ANTABAMBA	3,830		3,830
5788	506556	JUAN DE ESPINOZA MEDRANO EL LUNAREJO	APURÍMAC	UGEL ANTABAMBA	5,921	1,500	7,421
5789	537911	GIRALDO CONTRERAS TRUJILLO	APURÍMAC	UGEL ANTABAMBA	7,974	1,500	9,474
5790	540598	54284	APURÍMAC	UGEL ANTABAMBA	3,500	1,500	5,000
5791	540616	54513	APURÍMAC	UGEL ANTABAMBA	3,500	1,500	5,000
5792	540621	54286	APURÍMAC	UGEL ANTABAMBA	3,500	1,500	5,000
5793	540635	54280	APURÍMAC	UGEL ANTABAMBA	3,500	1,500	5,000
5794	540640	54273	APURÍMAC	UGEL ANTABAMBA	3,500	1,500	5,000
5795	540659	SAN JUAN BAUTISTA DE LA SALLE	APURÍMAC	UGEL ANTABAMBA	5,750	1,500	7,250
5796	562547	746 MISCAPATA	APURÍMAC	UGEL ANTABAMBA	3,500		3,500
5797	562552	747 TATAPAMPA	APURÍMAC	UGEL ANTABAMBA	3,500		3,500
5798	562566	748 COLLPA	APURÍMAC	UGEL ANTABAMBA	3,500		3,500
5799	584851	797 MUTCANI	APURÍMAC	UGEL ANTABAMBA	3,500		3,500
5800	584865	798 SANTA ROSA	APURÍMAC	UGEL ANTABAMBA	3,500		3,500
5801	644567	54291	APURÍMAC	UGEL ANTABAMBA	3,500	1,500	5,000
5802	660703	956	APURÍMAC	UGEL ANTABAMBA	3,500		3,500
5803	660736	957	APURÍMAC	UGEL ANTABAMBA	3,500		3,500
5804	660741	958	APURÍMAC	UGEL ANTABAMBA	3,500		3,500
5805	757521	1149	APURÍMAC	UGEL ANTABAMBA	3,500		3,500
5806	048870	14 NIÑO JESUS DE PRAGA	APURÍMAC	UGEL AYMARAE	6,453		6,453
5807	048912	54297 PATRON SANTIAGO	APURÍMAC	UGEL AYMARAE	6,404	1,500	7,904
5808	048926	54298 MICAELA BASTIDAS	APURÍMAC	UGEL AYMARAE	11,111	1,500	12,611
5809	048931	54299 JOSE PARDO/CEBA - JOSE CARLOS MARIATEGUI/CEBA - 54526 CHALHU	APURÍMAC	UGEL AYMARAE	11,298	1,500	12,798
5810	048945	54301 JUAN PABLO II	APURÍMAC	UGEL AYMARAE	8,167	1,500	9,667
5811	048950	54302	APURÍMAC	UGEL AYMARAE	3,500	1,500	5,000
5812	048974	54336 VIRGEN DEL ROSARIO	APURÍMAC	UGEL AYMARAE	4,115	1,500	5,615
5813	048988	54337	APURÍMAC	UGEL AYMARAE	3,500	1,500	5,000
5814	048993	54338	APURÍMAC	UGEL AYMARAE	3,500	1,500	5,000
5815	049006	54620	APURÍMAC	UGEL AYMARAE	3,500	1,500	5,000
5816	049011	LIBERTADORES DE AMERICA	APURÍMAC	UGEL AYMARAE	10,872	1,500	12,372
5817	049025	MARIA AUXILIADORA	APURÍMAC	UGEL AYMARAE	12,277	1,500	13,777
5818	049030	03/03	APURÍMAC	UGEL AYMARAE	3,500		3,500
5819	049068	54304 VIRGEN DEL CARMEN	APURÍMAC	UGEL AYMARAE	4,032	1,500	5,532
5820	049087	54593	APURÍMAC	UGEL AYMARAE	3,500	1,500	5,000
5821	049092	56 VIRGEN DEL ROSARIO	APURÍMAC	UGEL AYMARAE	3,500		3,500
5822	049105	138 AMIGOS DE JESUS	APURÍMAC	UGEL AYMARAE	3,969		3,969
5823	049110	54306	APURÍMAC	UGEL AYMARAE	5,701	1,500	7,201
5824	049129	54307 VIRGEN COCHARCAS	APURÍMAC	UGEL AYMARAE	6,081	1,500	7,581
5825	049148	LOS AMAUTAS	APURÍMAC	UGEL AYMARAE	6,299	1,500	7,799
5826	049153	71 LOS ANGELITOS	APURÍMAC	UGEL AYMARAE	3,500		3,500
5827	049167	119 SANTA ISABEL	APURÍMAC	UGEL AYMARAE	3,500		3,500
5828	049172	136 JOSE ANTONIO ENCINAS	APURÍMAC	UGEL AYMARAE	3,500		3,500
5829	049186	175 SULIMANA	APURÍMAC	UGEL AYMARAE	3,792		3,792



084-2017-MINEDU

LISTADO DE LOCALES ESCOLARES QUE FORMAN PARTE DEL PROGRAMA DE MANTENIMIENTO DE LA INFRAESTRUCTURA Y MOBILIARIO DE LOS LOCALES ESCOLARES PARA EL AÑO 2017

N°	CÓDIGO DE LOCAL	NÚMERO Y NOMBRE DE INSTITUCIONES EDUCATIVAS EN EL LOCAL ESCOLAR	REGIÓN	DRE / UGEL	MONTO ASIGNADO POR MANTENIMIENTO	MONTO ADICIONAL PARA ÚTILES ESCOLARES Y DE ESCRITORIO	MONTO ASIGNADO
5830	049209	54312 FRAY MARTIN DE PORRES	APURÍMAC	UGEL AYMARAE	4,847	1,500	6,347
5831	049228	54314 INMACULADA CONCEPCION	APURÍMAC	UGEL AYMARAE	4,501	1,500	6,001
5832	049247	54352 JUAN VELASCO ALVARADO	APURÍMAC	UGEL AYMARAE	3,500	1,500	5,000
5833	049271	PAMPALLACTA	APURÍMAC	UGEL AYMARAE	4,464	1,500	5,964
5834	049285	SANTA ROSA	APURÍMAC	UGEL AYMARAE	7,276	1,500	8,776
5835	049290	SANTA CATALINA	APURÍMAC	UGEL AYMARAE	6,290	1,500	7,790
5836	049313	73 EMILIA BARCIA BONIFATTI	APURÍMAC	UGEL AYMARAE	3,521		3,521
5837	049327	54308/SAN PABLO	APURÍMAC	UGEL AYMARAE	9,428	1,500	10,928
5838	049332	55 NUESTRA SEÑORA DE LAS NIEVES	APURÍMAC	UGEL AYMARAE	3,748		3,748
5839	049346	57 SUMAQ QOYLUR	APURÍMAC	UGEL AYMARAE	3,733		3,733
5840	049351	139 SANTA ROSA	APURÍMAC	UGEL AYMARAE	5,191		5,191
5841	049365	229 MARIA INMACULADA	APURÍMAC	UGEL AYMARAE	3,500		3,500
5842	049370	54309 JOSE MARIA ARGUEDAS	APURÍMAC	UGEL AYMARAE	6,695	1,500	8,195
5843	049389	54310 LAS MERCEDES	APURÍMAC	UGEL AYMARAE	7,003	1,500	8,503
5844	049394	54345 SAN MIGUEL	APURÍMAC	UGEL AYMARAE	5,796	1,500	7,296
5845	049407	54347 LAS PRADERAS DEL SOL	APURÍMAC	UGEL AYMARAE	4,742	1,500	6,242
5846	049412	54348 HUMBERTO DEL MAR DE LA TORRE	APURÍMAC	UGEL AYMARAE	4,782	1,500	6,282
5847	049431	54350	APURÍMAC	UGEL AYMARAE	5,412	1,500	6,912
5848	049445	54546 BENEDICTO XVI	APURÍMAC	UGEL AYMARAE	3,773	1,500	5,273
5849	049450	54866 FERNANDO BELAUNDE TERRY	APURÍMAC	UGEL AYMARAE	4,254	1,500	5,754
5850	049469	54868 JULIAN CARLOS YAUYO	APURÍMAC	UGEL AYMARAE	3,500	1,500	5,000
5851	049488	JOSE MARIA ARGUEDAS - COTARUSI	APURÍMAC	UGEL AYMARAE	5,864	1,500	7,364
5852	049493	TOTORA	APURÍMAC	UGEL AYMARAE	5,776	1,500	7,276
5853	049501	ANDRES AVELINO CACERES	APURÍMAC	UGEL AYMARAE	5,901	1,500	7,401
5854	049515	191	APURÍMAC	UGEL AYMARAE	3,500		3,500
5855	049520	54316 VIRGEN INMACULADA	APURÍMAC	UGEL AYMARAE	3,780	1,500	5,280
5856	049558	122 DIVINO NIÑO JESUS	APURÍMAC	UGEL AYMARAE	3,500		3,500
5857	049563	54332	APURÍMAC	UGEL AYMARAE	3,807	1,500	5,307
5858	049577	54380	APURÍMAC	UGEL AYMARAE	4,931	1,500	6,431
5859	049582	54382 VIRGEN ASUNCION	APURÍMAC	UGEL AYMARAE	3,500		3,500
5860	049596	54383 JOSE MARIA ARGUEDAS	APURÍMAC	UGEL AYMARAE	3,500	1,500	5,000
5861	049600	54384 VIRGEN DE CONCEPCION	APURÍMAC	UGEL AYMARAE	3,500	1,500	5,000
5862	049619	54687	APURÍMAC	UGEL AYMARAE	3,500	1,500	5,000
5863	049624	SEÑOR DE ANIMAS	APURÍMAC	UGEL AYMARAE	5,435	1,500	6,935
5864	049638	176 SAN AGUSTIN	APURÍMAC	UGEL AYMARAE	3,500		3,500
5865	049643	180	APURÍMAC	UGEL AYMARAE	3,973		3,973
5866	049657	54318	APURÍMAC	UGEL AYMARAE	7,224	1,500	8,724
5867	049662	54356 AURELIANO RIOS MONTOYA	APURÍMAC	UGEL AYMARAE	3,500	1,500	5,000
5868	049676	54357	APURÍMAC	UGEL AYMARAE	5,215	1,500	6,715
5869	049681	54358 SAN JUAN BAUTISTA	APURÍMAC	UGEL AYMARAE	6,262	1,500	7,762
5870	049704	54360 - FE Y ALEGRIA	APURÍMAC	UGEL AYMARAE	4,832	1,500	6,332
5871	049737	230 INTKILLA	APURÍMAC	UGEL AYMARAE	4,274		4,274
5872	049742	JAVIER HERAUD PEREZ	APURÍMAC	UGEL AYMARAE	6,145	1,500	7,645
5873	049756	61 CORAZON DE JESUS	APURÍMAC	UGEL AYMARAE	3,500		3,500
5874	049761	97	APURÍMAC	UGEL AYMARAE	3,500		3,500
5875	049775	141	APURÍMAC	UGEL AYMARAE	3,500		3,500
5876	049780	54319 PATRON SAN FELIPE	APURÍMAC	UGEL AYMARAE	4,371	1,500	5,871
5877	049799	54320 CESAR VALLEJO	APURÍMAC	UGEL AYMARAE	4,684	1,500	6,184
5878	049803	54363 SAN MARCOS	APURÍMAC	UGEL AYMARAE	4,447	1,500	5,947
5879	049817	54871	APURÍMAC	UGEL AYMARAE	3,595	1,500	5,095
5880	049822	FRANCISCO BOLOGNESI CERVANTES	APURÍMAC	UGEL AYMARAE	4,956	1,500	6,456
5881	049836	38 NIÑO JESUS DE NAZARENO	APURÍMAC	UGEL AYMARAE	3,577		3,577
5882	049841	54311 VIRGEN DEL CARMEN	APURÍMAC	UGEL AYMARAE	8,549	1,500	10,049
5883	049855	54865	APURÍMAC	UGEL AYMARAE	3,500	1,500	5,000
5884	049860	JORGE BASADRE GROHMAN	APURÍMAC	UGEL AYMARAE	7,901	1,500	9,401
5885	049879	15 JESUS REY DE LOS ANGELES	APURÍMAC	UGEL AYMARAE	3,896		3,896
5886	049884	594 LOS AYLLOS	APURÍMAC	UGEL AYMARAE	3,500		3,500
5887	049902	54322 SEÑOR DE HUARQUIZA	APURÍMAC	UGEL AYMARAE	3,500	1,500	5,000
5888	049921	54368 SEÑOR DE LOS MILAGROS	APURÍMAC	UGEL AYMARAE	4,864	1,500	6,364
5889	049935	54869	APURÍMAC	UGEL AYMARAE	3,756	1,500	5,256
5890	049940	SIMON BOLIVAR	APURÍMAC	UGEL AYMARAE	9,213	1,500	10,713
5891	049959	193	APURÍMAC	UGEL AYMARAE	3,500		3,500
5892	049964	54323 SAN ANTONIO DE PADUA	APURÍMAC	UGEL AYMARAE	4,922	1,500	6,422
5893	049978	54324 SANTA ROSA	APURÍMAC	UGEL AYMARAE	5,542	1,500	7,042
5894	049997	84	APURÍMAC	UGEL AYMARAE	3,500		3,500
5895	050009	140	APURÍMAC	UGEL AYMARAE	5,159		5,159
5896	050014	592 MONSEÑOR ENRIQUE PELACH Y FELIU	APURÍMAC	UGEL AYMARAE	3,680		3,680
5897	050028	593 VIRGEN DEL CARMEN	APURÍMAC	UGEL AYMARAE	3,500		3,500
5898	050033	54325 VIRGEN DE NATIVIDAD	APURÍMAC	UGEL AYMARAE	3,677	1,500	5,177
5899	050047	54370	APURÍMAC	UGEL AYMARAE	5,417	1,500	6,917
5900	050052	54371	APURÍMAC	UGEL AYMARAE	5,021	1,500	6,521
5901	050066	54372 SANTA CRUZ	APURÍMAC	UGEL AYMARAE	4,614	1,500	6,114
5902	050071	54373 MARIA PARADO DE BELLIDO	APURÍMAC	UGEL AYMARAE	3,500	1,500	5,000
5903	050085	54522	APURÍMAC	UGEL AYMARAE	4,944	1,500	6,444
5904	050090	54561	APURÍMAC	UGEL AYMARAE	3,500	1,500	5,000
5905	050108	54569 FEDERICO LATORRE ORMACHEA	APURÍMAC	UGEL AYMARAE	3,534	1,500	5,034
5906	050113	54640	APURÍMAC	UGEL AYMARAE	3,500	1,500	5,000
5907	050127	54867 SAN JUAN BAUTISTA	APURÍMAC	UGEL AYMARAE	3,500	1,500	5,000
5908	050132	TAPAYRIHUA	APURÍMAC	UGEL AYMARAE	7,275	1,500	8,775
5909	050146	SOCCO	APURÍMAC	UGEL AYMARAE	6,165	1,500	7,665
5910	050151	37 SANTA ROSITA DE LIMA	APURÍMAC	UGEL AYMARAE	5,497		5,497
5911	050165	86 ROSA MERINO	APURÍMAC	UGEL AYMARAE	3,760		3,760
5912	050170	177	APURÍMAC	UGEL AYMARAE	3,500		3,500
5913	050189	178	APURÍMAC	UGEL AYMARAE	3,500		3,500
5914	050194	54326	APURÍMAC	UGEL AYMARAE	8,350	1,500	9,850
5915	050207	54327	APURÍMAC	UGEL AYMARAE	4,480	1,500	5,980
5916	050212	54328	APURÍMAC	UGEL AYMARAE	5,864	1,500	7,364



LISTADO DE LOCALES ESCOLARES QUE FORMAN PARTE DEL PROGRAMA DE MANTENIMIENTO DE LA INFRAESTRUCTURA Y MOBILIARIO DE LOS LOCALES ESCOLARES PARA EL AÑO 2017

N°	CÓDIGO DE LOCAL	NÚMERO Y NOMBRE DE INSTITUCIONES EDUCATIVAS EN EL LOCAL ESCOLAR	REGIÓN	DRE / UGEL	MONTO ASIGNADO POR MANTENIMIENTO	MONTO ADICIONAL PARA ÚTILES ESCOLARES Y DE ESCRITORIO	MONTO ASIGNADO
5917	050226	54329 JOSE CARLOS MARIATEGUI	APURÍMAC	UGEL AYMARAE	6,560	1,500	8,060
5918	050231	54673 FLOR DE PINO	APURÍMAC	UGEL AYMARAE	3,500	1,500	5,000
5919	050269	54876 SANTA ROSA	APURÍMAC	UGEL AYMARAE	3,500	1,500	5,000
5920	050274	BENJAMIN HERENCIA Z.	APURÍMAC	UGEL AYMARAE	9,226	1,500	10,726
5921	050288	DAVID SAMANEZ OCAMPO	APURÍMAC	UGEL AYMARAE	5,984	1,500	7,484
5922	050293	50 NIÑO JESUS	APURÍMAC	UGEL AYMARAE	3,500		3,500
5923	050306	194 SEÑOR DE LOS MILAGROS	APURÍMAC	UGEL AYMARAE	3,500		3,500
5924	050325	54375	APURÍMAC	UGEL AYMARAE	4,663	1,500	6,163
5925	050330	54376	APURÍMAC	UGEL AYMARAE	3,500	1,500	5,000
5926	050349	54377 CORONEL LEONCIO PRADO	APURÍMAC	UGEL AYMARAE	5,029	1,500	6,529
5927	050354	54378	APURÍMAC	UGEL AYMARAE	3,500	1,500	5,000
5928	050373	SAN JERONIMO	APURÍMAC	UGEL AYMARAE	7,830	1,500	9,330
5929	050387	51 MARIA PARADO DE BELLIDO	APURÍMAC	UGEL AYMARAE	3,759		3,759
5930	050392	54331 - YANACA	APURÍMAC	UGEL AYMARAE	5,888	1,500	7,388
5931	050405	54333	APURÍMAC	UGEL AYMARAE	3,500	1,500	5,000
5932	050410	54381	APURÍMAC	UGEL AYMARAE	4,212	1,500	5,712
5933	050434	TUPAC AMARU II	APURÍMAC	UGEL AYMARAE	6,583	1,500	8,083
5934	273081	675 CCELLOPAMPA	APURÍMAC	UGEL AYMARAE	3,500		3,500
5935	274721	676 AYLLASANA	APURÍMAC	UGEL AYMARAE	3,500		3,500
5936	274797	677 VIRGEN DE ASUNCION	APURÍMAC	UGEL AYMARAE	3,500		3,500
5937	276517	678 SICUNA	APURÍMAC	UGEL AYMARAE	3,500		3,500
5938	277588	679 SANTA TERESA DE CALCUTA	APURÍMAC	UGEL AYMARAE	3,500		3,500
5939	506858	ISCAHUACA	APURÍMAC	UGEL AYMARAE	6,246	1,500	7,746
5940	506896	ANTONIO BRACK EGG	APURÍMAC	UGEL AYMARAE	6,553	1,500	8,053
5941	540937	658 SANTA CRUZ	APURÍMAC	UGEL AYMARAE	3,500		3,500
5942	540980	655 VIRGEN DE LAS MERCEDES	APURÍMAC	UGEL AYMARAE	3,500		3,500
5943	540999	PAMPAMARCA	APURÍMAC	UGEL AYMARAE	5,499	1,500	6,999
5944	541003	659 MARIA MONTESSORI	APURÍMAC	UGEL AYMARAE	3,500		3,500
5945	541017	54614 NOLASCO ALFREDO ROMAN ACUÑA	APURÍMAC	UGEL AYMARAE	3,500	1,500	5,000
5946	541022	54342	APURÍMAC	UGEL AYMARAE	3,500	1,500	5,000
5947	541055	CIENCIAS	APURÍMAC	UGEL AYMARAE	5,760	1,500	7,260
5948	541060	DANIEL ESTRADA PEREZ	APURÍMAC	UGEL AYMARAE	6,071	1,500	7,571
5949	541084	54900 SAN AGUSTIN	APURÍMAC	UGEL AYMARAE	3,500	1,500	5,000
5950	541437	HORACIO ZEVALLOS GAMEZ	APURÍMAC	UGEL AYMARAE	5,667	1,500	7,167
5951	542615	INCA GARCILASO DE LA VEGA	APURÍMAC	UGEL AYMARAE	6,406	1,500	7,906
5952	549004	FRANCISCO BOLOGNESI CERVANTES	APURÍMAC	UGEL AYMARAE	5,449	1,500	6,949
5953	562571	738 CAPAYA	APURÍMAC	UGEL AYMARAE	3,500		3,500
5954	562585	739 LOS NIÑOS DE LOS ANDES	APURÍMAC	UGEL AYMARAE	3,500		3,500
5955	562590	740 LOS ANGELES DE JESUS	APURÍMAC	UGEL AYMARAE	3,500		3,500
5956	562608	741 SUMAQ WAYTA	APURÍMAC	UGEL AYMARAE	3,500		3,500
5957	564344	749 QURI WARMA	APURÍMAC	UGEL AYMARAE	4,307		4,307
5958	568498	791 LUYCHUPATA	APURÍMAC	UGEL AYMARAE	3,500		3,500
5959	577860	FEDERICO KAUFFMANN DOIG	APURÍMAC	UGEL AYMARAE	4,889	1,500	6,389
5960	581560	QUILCACCASSA	APURÍMAC	UGEL AYMARAE	5,541	1,500	7,041
5961	626691	54930	APURÍMAC	UGEL AYMARAE	3,500	1,500	5,000
5962	637147	929 CRISTO REY	APURÍMAC	UGEL AYMARAE	3,500		3,500
5963	640282	921 ANGELES DE JESUS	APURÍMAC	UGEL AYMARAE	3,500		3,500
5964	655297	1065 JESUS DE NAZARETH	APURÍMAC	UGEL AYMARAE	3,500		3,500
5965	655301	1066	APURÍMAC	UGEL AYMARAE	3,500		3,500
5966	655315	1067 ANGELITOS DE SANTA ROSA	APURÍMAC	UGEL AYMARAE	3,500		3,500
5967	655320	1068 FLOR DE HUAMANILLA	APURÍMAC	UGEL AYMARAE	3,500		3,500
5968	655339	1069	APURÍMAC	UGEL AYMARAE	3,500		3,500
5969	655344	1070	APURÍMAC	UGEL AYMARAE	3,500		3,500
5970	655358	1071 NUESTRA SEÑORA DEL CARMEN	APURÍMAC	UGEL AYMARAE	3,500		3,500
5971	655363	1072	APURÍMAC	UGEL AYMARAE	3,500		3,500
5972	757205	1150	APURÍMAC	UGEL AYMARAE	3,500		3,500
5973	757210	1151	APURÍMAC	UGEL AYMARAE	3,500		3,500
5974	784949	COAR APURIMAC	APURÍMAC	UGEL AYMARAE	10,005	1,500	11,505
5975	789782	SAN JUAN BAUTISTA	APURÍMAC	UGEL AYMARAE	5,055	1,500	6,555
5976	999997	54558	APURÍMAC	UGEL AYMARAE	3,500	1,500	5,000
5977	005352	LINO QUINTANILLA	APURÍMAC	UGEL CHINCHEROS	5,818	1,500	7,318
5978	052126	33 SANTA MARIA DE LOS ANGELES	APURÍMAC	UGEL CHINCHEROS	6,499		6,499
5979	052131	245	APURÍMAC	UGEL CHINCHEROS	4,329		4,329
5980	052145	471 VIRGEN DE COCHARCAS	APURÍMAC	UGEL CHINCHEROS	3,689		3,689
5981	052150	475-9	APURÍMAC	UGEL CHINCHEROS	3,747		3,747
5982	052169	54480 CRISTO REY	APURÍMAC	UGEL CHINCHEROS	3,503	1,500	5,003
5983	052174	54185	APURÍMAC	UGEL CHINCHEROS	9,393	1,500	10,893
5984	052188	54194 AMADOR GALINDO VARGAS	APURÍMAC	UGEL CHINCHEROS	9,678	1,500	11,178
5985	052193	54195 NUESTRA SEÑORA DEL CARMEN	APURÍMAC	UGEL CHINCHEROS	10,242	1,500	11,742
5986	052206	54233	APURÍMAC	UGEL CHINCHEROS	5,821	1,500	7,321
5987	052211	54234	APURÍMAC	UGEL CHINCHEROS	3,548	1,500	5,048
5988	052225	54236	APURÍMAC	UGEL CHINCHEROS	4,258	1,500	5,758
5989	052230	54570	APURÍMAC	UGEL CHINCHEROS	3,561	1,500	5,061
5990	052249	54613	APURÍMAC	UGEL CHINCHEROS	6,458	1,500	7,958
5991	052254	54594	APURÍMAC	UGEL CHINCHEROS	3,500	1,500	5,000
5992	052268	TUPAC AMARU/TUPAC AMARU/CEBA - DIVINO MAESTRO	APURÍMAC	UGEL CHINCHEROS	16,010	1,500	17,510
5993	052273	JORGE CHAVEZ	APURÍMAC	UGEL CHINCHEROS	9,314	1,500	10,814
5994	052287	CHINCHEROS	APURÍMAC	UGEL CHINCHEROS	5,314		5,314
5995	052305	34	APURÍMAC	UGEL CHINCHEROS	8,926		8,926
5996	052310	120	APURÍMAC	UGEL CHINCHEROS	4,334		4,334
5997	052329	244 VISTA ALEGRE URIPA	APURÍMAC	UGEL CHINCHEROS	3,500		3,500
5998	052334	247	APURÍMAC	UGEL CHINCHEROS	3,500		3,500
5999	052348	249	APURÍMAC	UGEL CHINCHEROS	4,317		4,317
6000	052353	273	APURÍMAC	UGEL CHINCHEROS	4,229		4,229
6001	052367	474	APURÍMAC	UGEL CHINCHEROS	4,458		4,458
6002	052372	475-11	APURÍMAC	UGEL CHINCHEROS	6,107		6,107
6003	052386	54182/CEBA - JOSE MARIA ARGUEDAS	APURÍMAC	UGEL CHINCHEROS	18,210	1,500	19,710

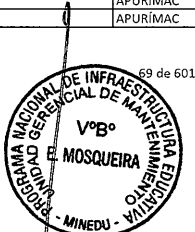

084-2017 - MINEDU

LISTADO DE LOCALES ESCOLARES QUE FORMAN PARTE DEL PROGRAMA DE MANTENIMIENTO DE LA INFRAESTRUCTURA Y MOBILIARIO DE LOS LOCALES ESCOLARES PARA EL AÑO 2017

N°	CÓDIGO DE LOCAL	NÚMERO Y NOMBRE DE INSTITUCIONES EDUCATIVAS EN EL LOCAL ESCOLAR	REGIÓN	DRE / UGEL	MONTO ASIGNADO POR MANTENIMIENTO	MONTO ADICIONAL PARA ÚTILES ESCOLARES Y DE ESCRITORIO	MONTO ASIGNADO
6004	052391	54184	APURÍMAC	UGEL CHINCHEROS	5,994	1,500	7,494
6005	052409	54186	APURÍMAC	UGEL CHINCHEROS	7,515	1,500	9,015
6006	052414	54222	APURÍMAC	UGEL CHINCHEROS	4,819	1,500	6,319
6007	052428	54224	APURÍMAC	UGEL CHINCHEROS	5,243	1,500	6,743
6008	052433	54225	APURÍMAC	UGEL CHINCHEROS	8,560	1,500	10,060
6009	052447	54226	APURÍMAC	UGEL CHINCHEROS	5,429	1,500	6,929
6010	052452	54639	APURÍMAC	UGEL CHINCHEROS	5,248	1,500	6,748
6011	052466	54819-1	APURÍMAC	UGEL CHINCHEROS	4,255	1,500	5,755
6012	052471	54819-4	APURÍMAC	UGEL CHINCHEROS	3,500	1,500	5,000
6013	052485	MIGUEL GRAU SEMINARIO	APURÍMAC	UGEL CHINCHEROS	5,321	1,500	6,821
6014	052490	RICARDO PALMA	APURÍMAC	UGEL CHINCHEROS	8,661	1,500	10,161
6015	052517	DANIEL ALCIDES CARRION	APURÍMAC	UGEL CHINCHEROS	7,724	1,500	9,224
6016	052522	83	APURÍMAC	UGEL CHINCHEROS	3,663		3,663
6017	052536	475-3	APURÍMAC	UGEL CHINCHEROS	3,611		3,611
6018	052541	54481	APURÍMAC	UGEL CHINCHEROS	4,493	1,500	5,993
6019	052555	54187 NUESTRA SEÑORA VIRGEN DE COCHARCAS	APURÍMAC	UGEL CHINCHEROS	7,772	1,500	9,272
6020	052560	54228	APURÍMAC	UGEL CHINCHEROS	4,116	1,500	5,616
6021	052579	54230	APURÍMAC	UGEL CHINCHEROS	3,500	1,500	5,000
6022	052584	54237	APURÍMAC	UGEL CHINCHEROS	3,500	1,500	5,000
6023	052598	54532	APURÍMAC	UGEL CHINCHEROS	4,937	1,500	6,437
6024	052602	45 JORDAN DE JESUS	APURÍMAC	UGEL CHINCHEROS	5,867		5,867
6025	052616	106	APURÍMAC	UGEL CHINCHEROS	4,218		4,218
6026	052621	252	APURÍMAC	UGEL CHINCHEROS	4,263		4,263
6027	052635	475-1	APURÍMAC	UGEL CHINCHEROS	4,009		4,009
6028	052640	475-5	APURÍMAC	UGEL CHINCHEROS	4,608		4,608
6029	052659	54201	APURÍMAC	UGEL CHINCHEROS	9,248	1,500	10,748
6030	052664	54479/54479	APURÍMAC	UGEL CHINCHEROS	4,039	1,500	5,539
6031	052678	54482	APURÍMAC	UGEL CHINCHEROS	3,500	1,500	5,000
6032	052683	54203	APURÍMAC	UGEL CHINCHEROS	6,843	1,500	8,343
6033	052697	54204	APURÍMAC	UGEL CHINCHEROS	6,879	1,500	8,379
6034	052701	54223	APURÍMAC	UGEL CHINCHEROS	7,905	1,500	9,405
6035	052715	54235	APURÍMAC	UGEL CHINCHEROS	8,518	1,500	10,018
6036	052720	54247	APURÍMAC	UGEL CHINCHEROS	4,579	1,500	6,079
6037	052739	54248	APURÍMAC	UGEL CHINCHEROS	4,346	1,500	5,846
6038	052744	54303	APURÍMAC	UGEL CHINCHEROS	3,500	1,500	5,000
6039	052758	54533	APURÍMAC	UGEL CHINCHEROS	7,217	1,500	8,717
6040	052763	54534	APURÍMAC	UGEL CHINCHEROS	5,025	1,500	6,525
6041	052777	54530	APURÍMAC	UGEL CHINCHEROS	7,329	1,500	8,829
6042	052782	54618	APURÍMAC	UGEL CHINCHEROS	4,489	1,500	5,989
6043	052796	54815	APURÍMAC	UGEL CHINCHEROS	3,500	1,500	5,000
6044	052800	54816	APURÍMAC	UGEL CHINCHEROS	3,872	1,500	5,372
6045	052819	54819	APURÍMAC	UGEL CHINCHEROS	6,729	1,500	8,229
6046	052824	54559	APURÍMAC	UGEL CHINCHEROS	3,795	1,500	5,295
6047	052838	54818	APURÍMAC	UGEL CHINCHEROS	5,461	1,500	6,961
6048	052843	JOSE MARIA FLORES/CEBA - RAMIRO PRIALE PRIALE	APURÍMAC	UGEL CHINCHEROS	13,777	1,500	15,277
6049	052857	ANDRES AVELLINO CACERES	APURÍMAC	UGEL CHINCHEROS	9,879	1,500	11,379
6050	052862	CESAR VALLEJO	APURÍMAC	UGEL CHINCHEROS	10,781	1,500	12,281
6051	052876	JORGE BASADRE GOHMANN	APURÍMAC	UGEL CHINCHEROS	8,081	1,500	9,581
6052	052895	110	APURÍMAC	UGEL CHINCHEROS	3,500		3,500
6053	052904	475-6	APURÍMAC	UGEL CHINCHEROS	4,707		4,707
6054	052918	44	APURÍMAC	UGEL CHINCHEROS	5,459		5,459
6055	052923	275	APURÍMAC	UGEL CHINCHEROS	4,165		4,165
6056	052937	54196	APURÍMAC	UGEL CHINCHEROS	10,467	1,500	11,967
6057	052942	54505	APURÍMAC	UGEL CHINCHEROS	5,567	1,500	7,067
6058	052961	54199	APURÍMAC	UGEL CHINCHEROS	7,641	1,500	9,141
6059	052975	54239	APURÍMAC	UGEL CHINCHEROS	5,265	1,500	6,765
6060	052980	54241	APURÍMAC	UGEL CHINCHEROS	6,358	1,500	7,858
6061	052999	54548	APURÍMAC	UGEL CHINCHEROS	3,788	1,500	5,288
6062	053003	54576	APURÍMAC	UGEL CHINCHEROS	3,548	1,500	5,048
6063	053017	54590	APURÍMAC	UGEL CHINCHEROS	3,533	1,500	5,033
6064	053022	54667	APURÍMAC	UGEL CHINCHEROS	4,369	1,500	5,869
6065	053036	54675	APURÍMAC	UGEL CHINCHEROS	7,671	1,500	9,171
6066	053041	54504	APURÍMAC	UGEL CHINCHEROS	6,198	1,500	7,698
6067	053055	JOSE BENIGNO SAMANEZ OCAMPO	APURÍMAC	UGEL CHINCHEROS	12,841	1,500	14,341
6068	053135	82	APURÍMAC	UGEL CHINCHEROS	3,787		3,787
6069	053140	105	APURÍMAC	UGEL CHINCHEROS	4,210		4,210
6070	053159	108	APURÍMAC	UGEL CHINCHEROS	3,500		3,500
6071	053164	109	APURÍMAC	UGEL CHINCHEROS	4,846		4,846
6072	053178	111 SANTA ROSITA	APURÍMAC	UGEL CHINCHEROS	3,588		3,588
6073	053183	251	APURÍMAC	UGEL CHINCHEROS	3,729		3,729
6074	053197	254	APURÍMAC	UGEL CHINCHEROS	3,500		3,500
6075	053201	475-2	APURÍMAC	UGEL CHINCHEROS	5,180		5,180
6076	053215	475-10	APURÍMAC	UGEL CHINCHEROS	3,812		3,812
6077	053220	475-12	APURÍMAC	UGEL CHINCHEROS	3,500		3,500
6078	053239	54501	APURÍMAC	UGEL CHINCHEROS	4,063	1,500	5,563
6079	053244	54200	APURÍMAC	UGEL CHINCHEROS	5,885	1,500	7,385
6080	053258	54206	APURÍMAC	UGEL CHINCHEROS	6,361	1,500	7,861
6081	053263	54245 VIRGEN DE LA CONCEPCION	APURÍMAC	UGEL CHINCHEROS	6,623	1,500	8,123
6082	053277	54246	APURÍMAC	UGEL CHINCHEROS	5,272	1,500	6,772
6083	053282	54355	APURÍMAC	UGEL CHINCHEROS	5,160	1,500	6,660
6084	053296	54541	APURÍMAC	UGEL CHINCHEROS	5,446	1,500	6,946
6085	053300	54566/54566	APURÍMAC	UGEL CHINCHEROS	5,403	1,500	6,903
6086	053324	54652	APURÍMAC	UGEL CHINCHEROS	5,083	1,500	6,583
6087	053338	54619	APURÍMAC	UGEL CHINCHEROS	3,500	1,500	5,000
6088	053343	54716	APURÍMAC	UGEL CHINCHEROS	4,684	1,500	6,184
6089	053357	54817	APURÍMAC	UGEL CHINCHEROS	3,500	1,500	5,000
6090	053362	54506	APURÍMAC	UGEL CHINCHEROS	9,321	1,500	10,821



084-2017 - MINEDU

LISTADO DE LOCALES ESCOLARES QUE FORMAN PARTE DEL PROGRAMA DE MANTENIMIENTO DE LA INFRAESTRUCTURA Y MOBILIARIO DE LOS LOCALES ESCOLARES PARA EL AÑO 2017

N°	CÓDIGO DE LOCAL	NÚMERO Y NOMBRE DE INSTITUCIONES EDUCATIVAS EN EL LOCAL ESCOLAR	REGIÓN	DRE / UGEL	MONTO ASIGNADO POR MANTENIMIENTO	MONTO ADICIONAL PARA ÚTILES ESCOLARES Y DE ESCRITORIO	MONTO ASIGNADO
6091	053376	54819-5	APURÍMAC	UGEL CHINCHEROS	5,573	1,500	7,073
6092	053381	54819-6	APURÍMAC	UGEL CHINCHEROS	4,947	1,500	6,447
6093	053395	54202	APURÍMAC	UGEL CHINCHEROS	6,829	1,500	8,329
6094	053404	54205	APURÍMAC	UGEL CHINCHEROS	9,030	1,500	10,530
6095	053418	54819-2	APURÍMAC	UGEL CHINCHEROS	5,338	1,500	6,838
6096	053423	PORVENIR	APURÍMAC	UGEL CHINCHEROS	6,250	1,500	7,750
6097	053437	VICTOR RAUL HAYA DE LA TORRE	APURÍMAC	UGEL CHINCHEROS	9,183	1,500	10,683
6098	053442	LUIS ALBERTO SANCHEZ	APURÍMAC	UGEL CHINCHEROS	8,821	1,500	10,321
6099	053456	22	APURÍMAC	UGEL CHINCHEROS	3,946		3,946
6100	053461	267	APURÍMAC	UGEL CHINCHEROS	3,528		3,528
6101	053475	54227	APURÍMAC	UGEL CHINCHEROS	6,563	1,500	8,063
6102	053480	54581	APURÍMAC	UGEL CHINCHEROS	3,500	1,500	5,000
6103	053507	54229	APURÍMAC	UGEL CHINCHEROS	7,134	1,500	8,634
6104	053512	54477	APURÍMAC	UGEL CHINCHEROS	5,535	1,500	7,035
6105	053526	54819-3/54819-3	APURÍMAC	UGEL CHINCHEROS	3,500	1,500	5,000
6106	053531	54188	APURÍMAC	UGEL CHINCHEROS	6,572	1,500	8,072
6107	053545	54189	APURÍMAC	UGEL CHINCHEROS	6,953	1,500	8,453
6108	053550	JOSE CARLOS MARIATEGUI	APURÍMAC	UGEL CHINCHEROS	7,245	1,500	8,745
6109	053569	JUANA AMBIA LUDEÑA	APURÍMAC	UGEL CHINCHEROS	6,650	1,500	8,150
6110	053574	246 MI CASITA DEL SABER	APURÍMAC	UGEL CHINCHEROS	5,255		5,255
6111	053588	475-4	APURÍMAC	UGEL CHINCHEROS	3,500		3,500
6112	053593	475-7	APURÍMAC	UGEL CHINCHEROS	3,500		3,500
6113	053606	475-8	APURÍMAC	UGEL CHINCHEROS	4,367		4,367
6114	053611	54478	APURÍMAC	UGEL CHINCHEROS	4,508	1,500	6,008
6115	053625	54198	APURÍMAC	UGEL CHINCHEROS	11,161	1,500	12,661
6116	053630	54240	APURÍMAC	UGEL CHINCHEROS	7,267	1,500	8,767
6117	053649	54243	APURÍMAC	UGEL CHINCHEROS	7,204	1,500	8,704
6118	053654	54244	APURÍMAC	UGEL CHINCHEROS	3,641	1,500	5,141
6119	053668	54603	APURÍMAC	UGEL CHINCHEROS	5,785	1,500	7,285
6120	053673	54611	APURÍMAC	UGEL CHINCHEROS	4,034	1,500	5,534
6121	053687	54469	APURÍMAC	UGEL CHINCHEROS	7,385	1,500	8,885
6122	053692	LOS LIBERTADORES	APURÍMAC	UGEL CHINCHEROS	11,063	1,500	12,563
6123	242037	ALAYPAMPA	APURÍMAC	UGEL CHINCHEROS	6,272	1,500	7,772
6124	242056	475-44	APURÍMAC	UGEL CHINCHEROS	3,500		3,500
6125	242061	475-39	APURÍMAC	UGEL CHINCHEROS	3,500		3,500
6126	242099	475-38	APURÍMAC	UGEL CHINCHEROS	3,819		3,819
6127	242103	475-33	APURÍMAC	UGEL CHINCHEROS	3,500		3,500
6128	242122	475-24	APURÍMAC	UGEL CHINCHEROS	4,925		4,925
6129	242141	475-41	APURÍMAC	UGEL CHINCHEROS	3,577		3,577
6130	242155	475-36	APURÍMAC	UGEL CHINCHEROS	3,500		3,500
6131	242179	475-40	APURÍMAC	UGEL CHINCHEROS	3,500		3,500
6132	242184	475-28	APURÍMAC	UGEL CHINCHEROS	3,665		3,665
6133	242297	475-27	APURÍMAC	UGEL CHINCHEROS	3,500		3,500
6134	242301	475-22	APURÍMAC	UGEL CHINCHEROS	3,500		3,500
6135	242382	475-37	APURÍMAC	UGEL CHINCHEROS	3,566		3,566
6136	242424	475-23	APURÍMAC	UGEL CHINCHEROS	3,500		3,500
6137	242669	475-42	APURÍMAC	UGEL CHINCHEROS	3,500		3,500
6138	242805	475-32	APURÍMAC	UGEL CHINCHEROS	3,500		3,500
6139	243150	475-29	APURÍMAC	UGEL CHINCHEROS	3,500		3,500
6140	243305	475-35	APURÍMAC	UGEL CHINCHEROS	3,500		3,500
6141	243490	475-31	APURÍMAC	UGEL CHINCHEROS	3,500		3,500
6142	243980	475-34	APURÍMAC	UGEL CHINCHEROS	3,500		3,500
6143	243999	475-30	APURÍMAC	UGEL CHINCHEROS	3,500		3,500
6144	244102	475-25	APURÍMAC	UGEL CHINCHEROS	3,500		3,500
6145	244135	475-46	APURÍMAC	UGEL CHINCHEROS	3,888		3,888
6146	244159	URANMARCA	APURÍMAC	UGEL CHINCHEROS	4,342		4,342
6147	244215	475-45	APURÍMAC	UGEL CHINCHEROS	3,500		3,500
6148	244258	475-43	APURÍMAC	UGEL CHINCHEROS	3,500		3,500
6149	252050	54819-7	APURÍMAC	UGEL CHINCHEROS	3,500	1,500	5,000
6150	256010	LAS AMERICAS	APURÍMAC	UGEL CHINCHEROS	5,415	1,500	6,915
6151	504114	SARAHUARCA	APURÍMAC	UGEL CHINCHEROS	7,929	1,500	9,429
6152	504128	JUAN VELASCO ALVARADO	APURÍMAC	UGEL CHINCHEROS	9,724	1,500	11,224
6153	504147	475-13	APURÍMAC	UGEL CHINCHEROS	3,500		3,500
6154	505806	TECNICO INDUSTRIAL	APURÍMAC	UGEL CHINCHEROS	7,380	1,500	8,880
6155	505811	LEONCIO PRADO	APURÍMAC	UGEL CHINCHEROS	6,555	1,500	8,055
6156	516145	475-26/54819-9	APURÍMAC	UGEL CHINCHEROS	4,524	1,500	6,024
6157	516150	475-47	APURÍMAC	UGEL CHINCHEROS	3,500		3,500
6158	516169	475-48	APURÍMAC	UGEL CHINCHEROS	3,500		3,500
6159	516174	475-49	APURÍMAC	UGEL CHINCHEROS	3,692		3,692
6160	516188	475-50	APURÍMAC	UGEL CHINCHEROS	3,500		3,500
6161	516193	URIPA/URIPA	APURÍMAC	UGEL CHINCHEROS	3,500		3,500
6162	527021	476	APURÍMAC	UGEL CHINCHEROS	3,500		3,500
6163	527035	477	APURÍMAC	UGEL CHINCHEROS	3,500		3,500
6164	527040	478	APURÍMAC	UGEL CHINCHEROS	3,500		3,500
6165	527059	479	APURÍMAC	UGEL CHINCHEROS	3,500		3,500
6166	527064	480	APURÍMAC	UGEL CHINCHEROS	3,500		3,500
6167	527083	482	APURÍMAC	UGEL CHINCHEROS	3,500		3,500
6168	527097	483	APURÍMAC	UGEL CHINCHEROS	3,500		3,500
6169	527101	484	APURÍMAC	UGEL CHINCHEROS	3,500		3,500
6170	527115	485	APURÍMAC	UGEL CHINCHEROS	3,500		3,500
6171	527120	486	APURÍMAC	UGEL CHINCHEROS	3,500		3,500
6172	527139	487	APURÍMAC	UGEL CHINCHEROS	3,500		3,500
6173	527144	488	APURÍMAC	UGEL CHINCHEROS	3,500		3,500
6174	527158	MARIO VARGAS LLOSA	APURÍMAC	UGEL CHINCHEROS	5,916	1,500	7,416
6175	527163	WILFREDO BARZOLA PALOMINO	APURÍMAC	UGEL CHINCHEROS	4,786		4,786
6176	537925	490	APURÍMAC	UGEL CHINCHEROS	3,973		3,973
6177	538270	473	APURÍMAC	UGEL CHINCHEROS	3,500		3,500



LISTADO DE LOCALES ESCOLARES QUE FORMAN PARTE DEL PROGRAMA DE MANTENIMIENTO DE LA INFRAESTRUCTURA Y MOBILIARIO DE LOS LOCALES ESCOLARES PARA EL AÑO 2017

N°	CÓDIGO DE LOCAL	NÚMERO Y NOMBRE DE INSTITUCIONES EDUCATIVAS EN EL LOCAL ESCOLAR	REGIÓN	DRE / UGEL	MONTO ASIGNADO POR MANTENIMIENTO	MONTO ADICIONAL PARA ÚTILES ESCOLARES Y DE ESCRITORIO	MONTO ASIGNADO
6178	538289	INCA GARCILAZO DE LA VEGA	APURÍMAC	UGEL CHINCHEROS	5,380	1,500	6,880
6179	538294	SAN JUAN BAUTISTA	APURÍMAC	UGEL CHINCHEROS	6,909	1,500	8,409
6180	538331	CIRO ALEGRIA	APURÍMAC	UGEL CHINCHEROS	7,876	1,500	9,376
6181	538345	JAVIER HERAUD PEREZ	APURÍMAC	UGEL CHINCHEROS	10,260	1,500	11,760
6182	538350	JOSE MARIA ARGUEDAS	APURÍMAC	UGEL CHINCHEROS	16,036	1,500	17,536
6183	538369	FERNANDO BELAUNDE TERRY	APURÍMAC	UGEL CHINCHEROS	6,644	1,500	8,144
6184	538374	CARLOS NORIEGA JIMENEZ	APURÍMAC	UGEL CHINCHEROS	5,624	1,500	7,124
6185	538604	ALFONSO RODRIGUEZ NAJARRO	APURÍMAC	UGEL CHINCHEROS	6,589	1,500	8,089
6186	538618	JACINTO PALOMINO CORDOVA	APURÍMAC	UGEL CHINCHEROS	6,197	1,500	7,697
6187	538623	LOS MARTIRES	APURÍMAC	UGEL CHINCHEROS	7,052	1,500	8,552
6188	538637	SAN PEDRO	APURÍMAC	UGEL CHINCHEROS	6,895	1,500	8,395
6189	538642	URUCANCHA	APURÍMAC	UGEL CHINCHEROS	5,629	1,500	7,129
6190	544351	475-17	APURÍMAC	UGEL CHINCHEROS	3,923		3,923
6191	544365	475-14	APURÍMAC	UGEL CHINCHEROS	3,500		3,500
6192	544394	954	APURÍMAC	UGEL CHINCHEROS	3,500		3,500
6193	544412	MANUEL GONZALES PRADA	APURÍMAC	UGEL CHINCHEROS	8,376	1,500	9,876
6194	544426	CHRISTINE HART	APURÍMAC	UGEL CHINCHEROS	6,565	1,500	8,065
6195	544431	54552	APURÍMAC	UGEL CHINCHEROS	3,500	1,500	5,000
6196	544445	54454	APURÍMAC	UGEL CHINCHEROS	6,193	1,500	7,693
6197	544450	475	APURÍMAC	UGEL CHINCHEROS	3,500		3,500
6198	544469	54681	APURÍMAC	UGEL CHINCHEROS	4,768	1,500	6,268
6199	544474	SANTA ROSA DE ONGOY	APURÍMAC	UGEL CHINCHEROS	7,924	1,500	9,424
6200	544493	HUARIBAMBA	APURÍMAC	UGEL CHINCHEROS	8,479	1,500	9,979
6201	544501	475-15	APURÍMAC	UGEL CHINCHEROS	3,500		3,500
6202	544515	475-16	APURÍMAC	UGEL CHINCHEROS	4,469		4,469
6203	544520	54680	APURÍMAC	UGEL CHINCHEROS	3,500	1,500	5,000
6204	544539	54183	APURÍMAC	UGEL CHINCHEROS	3,600	1,500	5,100
6205	544544	475-18 SANTA ROSA	APURÍMAC	UGEL CHINCHEROS	4,685		4,685
6206	544558	475-20	APURÍMAC	UGEL CHINCHEROS	7,083		7,083
6207	544582	CRFA JATUN RURUPA	APURÍMAC	UGEL CHINCHEROS	5,955	1,500	7,455
6208	544600	MANUEL SCORZA	APURÍMAC	UGEL CHINCHEROS	7,748	1,500	9,248
6209	544619	54819-8	APURÍMAC	UGEL CHINCHEROS	5,757	1,500	7,257
6210	544638	475-19	APURÍMAC	UGEL CHINCHEROS	4,476		4,476
6211	544662	277-20	APURÍMAC	UGEL CHINCHEROS	3,821		3,821
6212	544676	475-21	APURÍMAC	UGEL CHINCHEROS	4,586		4,586
6213	544681	CRFA NUESTRA SEÑORA DE COCHARCAS	APURÍMAC	UGEL CHINCHEROS	4,717	1,500	6,217
6214	549136	489	APURÍMAC	UGEL CHINCHEROS	3,722		3,722
6215	556607	491	APURÍMAC	UGEL CHINCHEROS	3,500		3,500
6216	563146	492 SAN PEDRO	APURÍMAC	UGEL CHINCHEROS	4,855		4,855
6217	598805	54928 SAN PEDRO	APURÍMAC	UGEL CHINCHEROS	6,700	1,500	8,200
6218	604533	RANRACANCHA	APURÍMAC	UGEL CHINCHEROS	4,515		4,515
6219	604547	ROCCCHACC	APURÍMAC	UGEL CHINCHEROS	4,798		4,798
6220	624437	902	APURÍMAC	UGEL CHINCHEROS	3,500		3,500
6221	624456	904	APURÍMAC	UGEL CHINCHEROS	3,500		3,500
6222	624461	905	APURÍMAC	UGEL CHINCHEROS	3,500		3,500
6223	625837	URIPA	APURÍMAC	UGEL CHINCHEROS	7,893		7,893
6224	629816	13/13	APURÍMAC	UGEL CHINCHEROS	3,500		3,500
6225	629821	922	APURÍMAC	UGEL CHINCHEROS	3,500		3,500
6226	629835	923	APURÍMAC	UGEL CHINCHEROS	3,500		3,500
6227	629840	924	APURÍMAC	UGEL CHINCHEROS	3,500		3,500
6228	632866	951	APURÍMAC	UGEL CHINCHEROS	3,500		3,500
6229	632871	952	APURÍMAC	UGEL CHINCHEROS	3,500		3,500
6230	632885	953	APURÍMAC	UGEL CHINCHEROS	3,500		3,500
6231	632890	955	APURÍMAC	UGEL CHINCHEROS	3,500		3,500
6232	646477	CULLUNI IZQUIERDO	APURÍMAC	UGEL CHINCHEROS	6,494	1,500	7,994
6233	654151	1025	APURÍMAC	UGEL CHINCHEROS	3,500		3,500
6234	654165	1026	APURÍMAC	UGEL CHINCHEROS	3,500		3,500
6235	654170	1027	APURÍMAC	UGEL CHINCHEROS	3,500		3,500
6236	654189	1028	APURÍMAC	UGEL CHINCHEROS	3,500		3,500
6237	654194	1029	APURÍMAC	UGEL CHINCHEROS	3,500		3,500
6238	654207	1031	APURÍMAC	UGEL CHINCHEROS	3,500		3,500
6239	654212	1034	APURÍMAC	UGEL CHINCHEROS	3,500		3,500
6240	654245	1041	APURÍMAC	UGEL CHINCHEROS	3,500		3,500
6241	654250	1042 MOTOY SANTA ANITA	APURÍMAC	UGEL CHINCHEROS	3,500		3,500
6242	654269	1044	APURÍMAC	UGEL CHINCHEROS	3,500		3,500
6243	654288	1047	APURÍMAC	UGEL CHINCHEROS	3,500		3,500
6244	654293	1049	APURÍMAC	UGEL CHINCHEROS	3,500		3,500
6245	654740	1030	APURÍMAC	UGEL CHINCHEROS	3,500		3,500
6246	654764	1033	APURÍMAC	UGEL CHINCHEROS	3,500		3,500
6247	654778	1036	APURÍMAC	UGEL CHINCHEROS	3,500		3,500
6248	654783	1038	APURÍMAC	UGEL CHINCHEROS	3,500		3,500
6249	654797	1039	APURÍMAC	UGEL CHINCHEROS	3,500		3,500
6250	654801	1040	APURÍMAC	UGEL CHINCHEROS	3,500		3,500
6251	654815	1043	APURÍMAC	UGEL CHINCHEROS	3,500		3,500
6252	654820	1045	APURÍMAC	UGEL CHINCHEROS	3,500		3,500
6253	654839	1048	APURÍMAC	UGEL CHINCHEROS	3,500		3,500
6254	654844	1050	APURÍMAC	UGEL CHINCHEROS	3,500		3,500
6255	654858	1051	APURÍMAC	UGEL CHINCHEROS	3,500		3,500
6256	727440	54957	APURÍMAC	UGEL CHINCHEROS	3,500	1,500	5,000
6257	731913	54956	APURÍMAC	UGEL CHINCHEROS	3,541	1,500	5,041
6258	731927	CASABAMBA	APURÍMAC	UGEL CHINCHEROS	5,267	1,500	6,767
6259	732899	1132	APURÍMAC	UGEL CHINCHEROS	3,500		3,500
6260	744454	1046	APURÍMAC	UGEL CHINCHEROS	3,500		3,500
6261	744468	1032	APURÍMAC	UGEL CHINCHEROS	3,500		3,500
6262	744473	1035	APURÍMAC	UGEL CHINCHEROS	3,500		3,500
6263	750534	SAN CRISTOBAL/SAN CRISTOBAL/SAN CRISTOBAL	APURÍMAC	UGEL CHINCHEROS	9,100	1,500	10,600
6264	750548	HUACCANA	APURÍMAC	UGEL CHINCHEROS	4,794		4,794



084-2017 - MINEDU

LISTADO DE LOCALES ESCOLARES QUE FORMAN PARTE DEL PROGRAMA DE MANTENIMIENTO DE LA INFRAESTRUCTURA Y MOBILIARIO DE LOS LOCALES ESCOLARES PARA EL AÑO 2017

N°	CÓDIGO DE LOCAL	NÚMERO Y NOMBRE DE INSTITUCIONES EDUCATIVAS EN EL LOCAL ESCOLAR	REGIÓN	DRE / UGEL	MONTO ASIGNADO POR MANTENIMIENTO	MONTO ADICIONAL PARA ÚTILES ESCOLARES Y DE ESCRITORIO	MONTO ASIGNADO
6265	754344	SANTUARIO DE COCHARCAS	APURÍMAC	UGEL CHINCHEROS	6,138		6,138
6266	756084	JARDIN DE LOS ANDES DE OCOBAMBA	APURÍMAC	UGEL CHINCHEROS	5,540		5,540
6267	770853	CETPRO HUANCANE	APURÍMAC	UGEL CHINCHEROS	4,379		4,379
6268	770872	CETPRO VICTOR DE LA CRUZ	APURÍMAC	UGEL CHINCHEROS	5,705		5,705
6269	770891	CETPRO MUÑAPUCRO	APURÍMAC	UGEL CHINCHEROS	3,859		3,859
6270	777109	CETPRO TANCAAYLLO	APURÍMAC	UGEL CHINCHEROS	5,132		5,132
6271	777388	AHUAYRO	APURÍMAC	UGEL CHINCHEROS	4,198		4,198
6272	777393	1135	APURÍMAC	UGEL CHINCHEROS	3,500		3,500
6273	777406	MARIO POZO GARCIA	APURÍMAC	UGEL CHINCHEROS	4,355		4,355
6274	806102	CETPRO OSCOLLO	APURÍMAC	UGEL CHINCHEROS	5,101		5,101
6275	806116	CETPRO VICTOR RAUL HAYA DE LA TORRE	APURÍMAC	UGEL CHINCHEROS	4,439		4,439
6276	808139	JUAN VELASCO ALVARADO	APURÍMAC	UGEL CHINCHEROS	5,135		5,135
6277	811349	CETPRO EL PORVENIR	APURÍMAC	UGEL CHINCHEROS	4,666		4,666
6278	050448	189 MUNICIPAL	APURÍMAC	UGEL COTABAMBAS	4,695		4,695
6279	050453	701 PALLCCARO	APURÍMAC	UGEL COTABAMBAS	8,026		8,026
6280	050467	702 CHACCARO	APURÍMAC	UGEL COTABAMBAS	4,399		4,399
6281	050472	50627 SAN FRANCISCO DE ASIS/50627 DE SAN FRANCISCO DE ASIS	APURÍMAC	UGEL COTABAMBAS	12,210	1,500	13,710
6282	050486	50629 CHACCARO	APURÍMAC	UGEL COTABAMBAS	7,215	1,500	8,715
6283	050504	50645 PUNAPAMPA	APURÍMAC	UGEL COTABAMBAS	4,809	1,500	6,309
6284	050518	50646 SAN ISIDRO	APURÍMAC	UGEL COTABAMBAS	4,794	1,500	6,294
6285	050523	50647 OCCACCAHUA	APURÍMAC	UGEL COTABAMBAS	6,097	1,500	7,597
6286	050542	50649 CHOQQQUECCA	APURÍMAC	UGEL COTABAMBAS	7,244	1,500	8,744
6287	050556	50650 ASACASI	APURÍMAC	UGEL COTABAMBAS	6,703	1,500	8,203
6288	050561	50653 RENZO MECHELLE	APURÍMAC	UGEL COTABAMBAS	4,969	1,500	6,469
6289	050575	50654 LLACTACUNCA	APURÍMAC	UGEL COTABAMBAS	3,500	1,500	5,000
6290	050580	50657 PAMPURA	APURÍMAC	UGEL COTABAMBAS	3,985	1,500	5,485
6291	050599	50658 CCASACANCHA	APURÍMAC	UGEL COTABAMBAS	5,786	1,500	7,286
6292	050603	50681 QQUELLO	APURÍMAC	UGEL COTABAMBAS	5,122	1,500	6,622
6293	050617	50832 PATRON SANTIAGO	APURÍMAC	UGEL COTABAMBAS	3,500	1,500	5,000
6294	050622	50833 PUMAMARCA	APURÍMAC	UGEL COTABAMBAS	10,244	1,500	11,744
6295	050636	50861 HUMAHUIRE	APURÍMAC	UGEL COTABAMBAS	5,151	1,500	6,651
6296	050641	50869 PICHACA	APURÍMAC	UGEL COTABAMBAS	4,303	1,500	5,803
6297	050655	50988 YANACCA	APURÍMAC	UGEL COTABAMBAS	5,019	1,500	6,519
6298	050660	51042 POCOQQUERAY/51042 POCOQQUERAY	APURÍMAC	UGEL COTABAMBAS	3,763	1,500	5,263
6299	050679	51064 HUARACOPATA	APURÍMAC	UGEL COTABAMBAS	4,093	1,500	5,593
6300	050684	51065 OCCORURO	APURÍMAC	UGEL COTABAMBAS	3,500	1,500	5,000
6301	050698	51081 OCRABAMBA	APURÍMAC	UGEL COTABAMBAS	3,500	1,500	5,000
6302	050702	54925 ÑAHUINPUYCO	APURÍMAC	UGEL COTABAMBAS	3,500	1,500	5,000
6303	050721	501151 HUALLUYO	APURÍMAC	UGEL COTABAMBAS	3,500	1,500	5,000
6304	050735	501192 AYACCASI	APURÍMAC	UGEL COTABAMBAS	3,500	1,500	5,000
6305	050740	501194 AÑOCCALLA	APURÍMAC	UGEL COTABAMBAS	3,500	1,500	5,000
6306	050759	501197 ALLAHUA	APURÍMAC	UGEL COTABAMBAS	3,500	1,500	5,000
6307	050764	501198 HUANCALLO	APURÍMAC	UGEL COTABAMBAS	3,500	1,500	5,000
6308	050778	ERASMO DELGADO VIVANCO/ERASMO DELGADO VIVANCO/CEBA - ERASMO	APURÍMAC	UGEL COTABAMBAS	13,183	1,500	14,683
6309	050797	190 SAN JUAN	APURÍMAC	UGEL COTABAMBAS	4,236		4,236
6310	050801	703 ANGELITOS DE JESUS	APURÍMAC	UGEL COTABAMBAS	5,420		5,420
6311	050815	704 SOL RADIANTE	APURÍMAC	UGEL COTABAMBAS	4,469		4,469
6312	050820	705 CCOCHAPATA	APURÍMAC	UGEL COTABAMBAS	4,142		4,142
6313	050839	50637 COTABAMBAS/COTABAMBAS	APURÍMAC	UGEL COTABAMBAS	10,056	1,500	11,556
6314	050844	50639 COLCA	APURÍMAC	UGEL COTABAMBAS	7,559	1,500	9,059
6315	050858	50685 NIÑO JESUS	APURÍMAC	UGEL COTABAMBAS	3,500	1,500	5,000
6316	050863	50686 SAN JUAN	APURÍMAC	UGEL COTABAMBAS	4,926	1,500	6,426
6317	050877	50687 CCALLA/50687 AGUSTIN MANTILLA SALAS	APURÍMAC	UGEL COTABAMBAS	6,079	1,500	7,579
6318	050882	50688 HUACLI	APURÍMAC	UGEL COTABAMBAS	3,572	1,500	5,072
6319	050896	50689 KUTUCTAY	APURÍMAC	UGEL COTABAMBAS	4,754	1,500	6,254
6320	050900	50690 AÑARQUI	APURÍMAC	UGEL COTABAMBAS	3,500	1,500	5,000
6321	050919	50691 CCARANCCA	APURÍMAC	UGEL COTABAMBAS	4,018	1,500	5,518
6322	050924	50844 CCOCHAPATA/CCOCHAPATA	APURÍMAC	UGEL COTABAMBAS	8,281	1,500	9,781
6323	050938	51078 PAMPACCASA/51078 PAMPACCASA	APURÍMAC	UGEL COTABAMBAS	3,500	1,500	5,000
6324	050943	501114	APURÍMAC	UGEL COTABAMBAS	5,052	1,500	6,552
6325	050957	501200 JESUS DE NAZARET	APURÍMAC	UGEL COTABAMBAS	3,500	1,500	5,000
6326	050962	SANTA RITA/SANTA RITA/SANTA RITA	APURÍMAC	UGEL COTABAMBAS	8,970	1,500	10,470
6327	050976	MANUEL EUFRACIO ALVAREZ DURAND	APURÍMAC	UGEL COTABAMBAS	11,853	1,500	13,353
6328	050981	CEMA COLCA	APURÍMAC	UGEL COTABAMBAS	7,905	1,500	9,405
6329	050995	191 NIÑO JESUS	APURÍMAC	UGEL COTABAMBAS	3,514		3,514
6330	051004	706 COYLORCITOS	APURÍMAC	UGEL COTABAMBAS	5,058		5,058
6331	051018	707 PATRON SANTIAGO	APURÍMAC	UGEL COTABAMBAS	3,500		3,500
6332	051023	708 MICAELA BASTIDAS PUYUCAHUA	APURÍMAC	UGEL COTABAMBAS	3,620		3,620
6333	051042	710 VILCARO	APURÍMAC	UGEL COTABAMBAS	4,281		4,281
6334	051056	711	APURÍMAC	UGEL COTABAMBAS	3,500		3,500
6335	051061	50640 SAGRADO CORAZON DE JESUS	APURÍMAC	UGEL COTABAMBAS	9,842	1,500	11,342
6336	051075	50642 INMACULADA CONCEPCION/50642 INMACULADA CONCEPCION	APURÍMAC	UGEL COTABAMBAS	7,458	1,500	8,958
6337	051080	50643 RUFINO MONTESINOS UGARTECHE	APURÍMAC	UGEL COTABAMBAS	7,243	1,500	8,743
6338	051103	50692 SAN JOSE	APURÍMAC	UGEL COTABAMBAS	6,339	1,500	7,839
6339	051122	50694 VIRGEN PURIFICADA	APURÍMAC	UGEL COTABAMBAS	4,237	1,500	5,737
6340	051136	50695 CHUYLULLO	APURÍMAC	UGEL COTABAMBAS	4,124	1,500	5,624
6341	051141	50696 PATRON SAN ISIDRO	APURÍMAC	UGEL COTABAMBAS	6,614	1,500	8,114
6342	051155	50697 MANASQUI	APURÍMAC	UGEL COTABAMBAS	6,818	1,500	8,318
6343	051160	50698 HUANCUIRE/50698 HUANCUIRE	APURÍMAC	UGEL COTABAMBAS	6,765	1,500	8,265
6344	051179	50699 VIRGEN DE ASUNCION	APURÍMAC	UGEL COTABAMBAS	5,118	1,500	6,618
6345	051184	50700 YADQUIRI/50700 YADQUIRI	APURÍMAC	UGEL COTABAMBAS	6,027	1,500	7,527
6346	051198	50769 SEÑOR DE HURUWICHE	APURÍMAC	UGEL COTABAMBAS	3,500	1,500	5,000
6347	051202	50770 SANTA ROSA	APURÍMAC	UGEL COTABAMBAS	3,500	1,500	5,000
6348	051216	50891 SAN MARCOS	APURÍMAC	UGEL COTABAMBAS	3,874	1,500	5,374
6349	051221	901 VIRGEN DE LAS NIEVES/51044 VIRGEN DE LAS NIEVES	APURÍMAC	UGEL COTABAMBAS	3,720	1,500	5,220
6350	051235	501101 LIBERTADORES DE AMERICA	APURÍMAC	UGEL COTABAMBAS	8,182	1,500	9,682
6351	051240	900 HUAQUQUERE/501143 HUAQUQUERE	APURÍMAC	UGEL COTABAMBAS	3,500	1,500	5,000



LISTADO DE LOCALES ESCOLARES QUE FORMAN PARTE DEL PROGRAMA DE MANTENIMIENTO DE LA INFRAESTRUCTURA Y MOBILIARIO DE LOS LOCALES ESCOLARES PARA EL AÑO 2017

N°	CÓDIGO DE LOCAL	NÚMERO Y NOMBRE DE INSTITUCIONES EDUCATIVAS EN EL LOCAL ESCOLAR	REGIÓN	DRE / UGEL	MONTO ASIGNADO POR MANTENIMIENTO	MONTO ADICIONAL PARA ÚTILES ESCOLARES Y DE ESCRITORIO	MONTO ASIGNADO
6352	051259	501144 VIRGEN DE ROSARIO	APURÍMAC	UGEL COTABAMBAS	3,500	1,500	5,000
6353	051264	899 AYAHUILLCA/501191 AYAHUILLCA	APURÍMAC	UGEL COTABAMBAS	4,601	1,500	6,101
6354	051278	103 INA ANTONIO RAYMONDI	APURÍMAC	UGEL COTABAMBAS	12,414	1,500	13,914
6355	051297	COYLURQUI	APURÍMAC	UGEL COTABAMBAS	4,300		4,300
6356	051315	179 HUANCASCCA	APURÍMAC	UGEL COTABAMBAS	3,726		3,726
6357	051320	712 SAGRADO CORAZON DE JESUS	APURÍMAC	UGEL COTABAMBAS	4,438		4,438
6358	051339	713 SAN ANTONIO	APURÍMAC	UGEL COTABAMBAS	4,236		4,236
6359	051344	714 SANTA ROSA	APURÍMAC	UGEL COTABAMBAS	5,233		5,233
6360	051358	715 VIRGEN DEL ROSARIO	APURÍMAC	UGEL COTABAMBAS	3,500		3,500
6361	051363	716 DIVINO NIÑO JESUS	APURÍMAC	UGEL COTABAMBAS	5,533		5,533
6362	051377	50634 HAQUIRA/50634 JOSE MARIA ARGUEDAS	APURÍMAC	UGEL COTABAMBAS	14,455	1,500	15,955
6363	051382	50636 LAS MERCEDES	APURÍMAC	UGEL COTABAMBAS	7,518	1,500	9,018
6364	051400	50676 SANTA ROSA	APURÍMAC	UGEL COTABAMBAS	5,927	1,500	7,427
6365	051424	50678 PATAHUASI	APURÍMAC	UGEL COTABAMBAS	5,249	1,500	6,749
6366	051443	50680 HAPUPAMPA	APURÍMAC	UGEL COTABAMBAS	5,237	1,500	6,737
6367	051457	50682	APURÍMAC	UGEL COTABAMBAS	3,500	1,500	5,000
6368	051462	50683 HUILLUCA	APURÍMAC	UGEL COTABAMBAS	3,522	1,500	5,022
6369	051481	50772 PAMPA SAN JOSE	APURÍMAC	UGEL COTABAMBAS	4,669	1,500	6,169
6370	051495	50774 MARKANSAYA YACHAY WASI	APURÍMAC	UGEL COTABAMBAS	4,281	1,500	5,781
6371	051508	50775 VICTOR ABARCA ARREDONDO	APURÍMAC	UGEL COTABAMBAS	5,934	1,500	7,434
6372	051513	50778 LA ESPERANZA	APURÍMAC	UGEL COTABAMBAS	4,022	1,500	5,522
6373	051527	50962 COCHAC	APURÍMAC	UGEL COTABAMBAS	3,500	1,500	5,000
6374	051532	51041 CIRO ALEGRIA BAZAN	APURÍMAC	UGEL COTABAMBAS	5,052	1,500	6,552
6375	051546	51066 JOSE ANTONIO ENCINAS	APURÍMAC	UGEL COTABAMBAS	3,500	1,500	5,000
6376	051551	501099 HUICUPILLO	APURÍMAC	UGEL COTABAMBAS	3,500	1,500	5,000
6377	051565	501150 TUPAC AMARU II/CRFA 501150 TUPAC AMARU II	APURÍMAC	UGEL COTABAMBAS	5,824	1,500	7,324
6378	051570	501193 HAPURO	APURÍMAC	UGEL COTABAMBAS	5,631	1,500	7,131
6379	051589	501195 ANTAPAMPA	APURÍMAC	UGEL COTABAMBAS	4,217	1,500	5,717
6380	051594	501202 TINYARIPA	APURÍMAC	UGEL COTABAMBAS	3,500	1,500	5,000
6381	051607	501203 BELLA VISTA	APURÍMAC	UGEL COTABAMBAS	4,755	1,500	6,255
6382	051612	CESAR VALLEJO/CESAR VALLEJO	APURÍMAC	UGEL COTABAMBAS	12,848	1,500	14,348
6383	051626	DANIEL ALCIDES CARRION	APURÍMAC	UGEL COTABAMBAS	7,572	1,500	9,072
6384	051631	HAQUIRA	APURÍMAC	UGEL COTABAMBAS	4,387		4,387
6385	051645	717 HAPUPAMPA	APURÍMAC	UGEL COTABAMBAS	3,500		3,500
6386	051650	178 APUMARCA	APURÍMAC	UGEL COTABAMBAS	4,110		4,110
6387	051669	180 PITIC	APURÍMAC	UGEL COTABAMBAS	3,500		3,500
6388	051674	718 MARA	APURÍMAC	UGEL COTABAMBAS	5,418		5,418
6389	051706	50631 MARA	APURÍMAC	UGEL COTABAMBAS	6,447	1,500	7,947
6390	051711	50659 PISACCASA	APURÍMAC	UGEL COTABAMBAS	7,426	1,500	8,926
6391	051725	50660 HUAYLLURA	APURÍMAC	UGEL COTABAMBAS	5,059	1,500	6,559
6392	051730	50661 APUMARCA	APURÍMAC	UGEL COTABAMBAS	5,706	1,500	7,206
6393	051749	50663 PITIC	APURÍMAC	UGEL COTABAMBAS	5,282	1,500	6,782
6394	051754	50665 CONGOTA	APURÍMAC	UGEL COTABAMBAS	5,029	1,500	6,529
6395	051768	50670 DAVID SAMANEZ OCAMPO	APURÍMAC	UGEL COTABAMBAS	5,298	1,500	6,798
6396	051773	50671 HUARAQUERAY	APURÍMAC	UGEL COTABAMBAS	3,500	1,500	5,000
6397	051787	50672 CCAPACCASA	APURÍMAC	UGEL COTABAMBAS	6,959	1,500	8,459
6398	051792	50673 CURCA	APURÍMAC	UGEL COTABAMBAS	4,180	1,500	5,680
6399	051805	50674 HUALLAYOC	APURÍMAC	UGEL COTABAMBAS	4,663	1,500	6,163
6400	051810	50675 YURICANCHA/YURICANCHA	APURÍMAC	UGEL COTABAMBAS	9,307	1,500	10,807
6401	051829	50771 PATABAMBA/50771 PATABAMBA	APURÍMAC	UGEL COTABAMBAS	4,574	1,500	6,074
6402	051834	51040 HUARUMA	APURÍMAC	UGEL COTABAMBAS	4,202	1,500	5,702
6403	051848	54927 PATIRARA	APURÍMAC	UGEL COTABAMBAS	3,500	1,500	5,000
6404	051853	501098 CORPUS CRISTI	APURÍMAC	UGEL COTABAMBAS	3,947	1,500	5,447
6405	051867	501196 SACCASAHUILCA	APURÍMAC	UGEL COTABAMBAS	3,500	1,500	5,000
6406	051872	CEMA MARA	APURÍMAC	UGEL COTABAMBAS	12,567	1,500	14,067
6407	051886	721 CHALLHUAHUACHO	APURÍMAC	UGEL COTABAMBAS	8,175		8,175
6408	051914	50633 CHALLHUAHUACHO	APURÍMAC	UGEL COTABAMBAS	15,375	1,500	16,875
6409	051928	756 FUERABAMBA/50651 FUERABAMBA/FUERABAMBA	APURÍMAC	UGEL COTABAMBAS	20,518	1,500	22,018
6410	051933	50652 QUEHUIRA	APURÍMAC	UGEL COTABAMBAS	4,882	1,500	6,382
6411	051947	50664 CHILA/50664 CHILA	APURÍMAC	UGEL COTABAMBAS	5,994	1,500	7,494
6412	051971	50668 QUEÑA	APURÍMAC	UGEL COTABAMBAS	6,291	1,500	7,791
6413	051985	50669 HUANCUIRE	APURÍMAC	UGEL COTABAMBAS	6,185	1,500	7,685
6414	051990	501205 KUCHUHUACHO	APURÍMAC	UGEL COTABAMBAS	3,906	1,500	5,406
6415	052008	50779 PARARANI	APURÍMAC	UGEL COTABAMBAS	6,722	1,500	8,222
6416	052013	50851 PATARIO	APURÍMAC	UGEL COTABAMBAS	5,632	1,500	7,132
6417	052027	50852 CHOCCOYO	APURÍMAC	UGEL COTABAMBAS	8,692	1,500	10,192
6418	052032	50911 CHUICUNI	APURÍMAC	UGEL COTABAMBAS	3,608	1,500	5,108
6419	052046	51043 VIRGEN DE CHAPI	APURÍMAC	UGEL COTABAMBAS	5,205	1,500	6,705
6420	052051	51074 CCASA	APURÍMAC	UGEL COTABAMBAS	5,625	1,500	7,125
6421	052065	54926 ANTA ANTA	APURÍMAC	UGEL COTABAMBAS	5,957	1,500	7,457
6422	052070	501190 CHICÑAHUI	APURÍMAC	UGEL COTABAMBAS	3,625	1,500	5,125
6423	052089	501199 QUEULLABAMBA	APURÍMAC	UGEL COTABAMBAS	3,500	1,500	5,000
6424	052112	CEMA CHALLHUAHUACHO	APURÍMAC	UGEL COTABAMBAS	13,089	1,500	14,589
6425	424344	MARIO VARGAS LLOSA	APURÍMAC	UGEL COTABAMBAS	9,216	1,500	10,716
6426	513359	501208 APLICACION	APURÍMAC	UGEL COTABAMBAS	11,328	1,500	12,828
6427	513397	501212 ANTUYO	APURÍMAC	UGEL COTABAMBAS	3,740	1,500	5,240
6428	513401	501213 TULLA	APURÍMAC	UGEL COTABAMBAS	3,500	1,500	5,000
6429	513458	843	APURÍMAC	UGEL COTABAMBAS	3,500		3,500
6430	513463	750 ASACASI	APURÍMAC	UGEL COTABAMBAS	5,116		5,116
6431	513477	751 QUELLO	APURÍMAC	UGEL COTABAMBAS	3,500		3,500
6432	513552	752 CLORINDA MATTO DE TURNER	APURÍMAC	UGEL COTABAMBAS	5,022		5,022
6433	513566	754 TESORITOS DE LA VIRGEN DE FATIMA	APURÍMAC	UGEL COTABAMBAS	4,592		4,592
6434	513571	753 UMUYTO	APURÍMAC	UGEL COTABAMBAS	3,961		3,961
6435	513585	CHOQUEUECCA	APURÍMAC	UGEL COTABAMBAS	7,162	1,500	8,662
6436	513590	OCCACAHUA	APURÍMAC	UGEL COTABAMBAS	6,280	1,500	7,780
6437	513608	OCRABAMBA	APURÍMAC	UGEL COTABAMBAS	6,572	1,500	8,072
6438	513667	719 VIRGEN DE GUADALUPE/719 VIRGEN DE GUADALUPE	APURÍMAC	UGEL COTABAMBAS	3,500	1,500	5,000



084-2017-MINEDU

LISTADO DE LOCALES ESCOLARES QUE FORMAN PARTE DEL PROGRAMA DE MANTENIMIENTO DE LA INFRAESTRUCTURA Y MOBILIARIO DE LOS LOCALES ESCOLARES PARA EL AÑO 2017

N°	CÓDIGO DE LOCAL	NÚMERO Y NOMBRE DE INSTITUCIONES EDUCATIVAS EN EL LOCAL ESCOLAR	REGIÓN	DRE / UGEL	MONTO ASIGNADO POR MANTENIMIENTO	MONTO ADICIONAL PARA ÚTILES ESCOLARES Y DE ESCRITORIO	MONTO ASIGNADO
6439	541772	CEMA ÑAHUINLLA	APURÍMAC	UGEL COTABAMBAS	12,826	1,500	14,326
6440	541786	VIRGEN DE CHAPI	APURÍMAC	UGEL COTABAMBAS	7,571	1,500	9,071
6441	541791	MANUEL GONZALES PRADA	APURÍMAC	UGEL COTABAMBAS	6,963	1,500	8,463
6442	541809	501201 MINASCUCHO	APURÍMAC	UGEL COTABAMBAS	4,511	1,500	6,011
6443	541814	723 HUANCUIRE	APURÍMAC	UGEL COTABAMBAS	3,500		3,500
6444	541828	CEMA PATAN	APURÍMAC	UGEL COTABAMBAS	9,652	1,500	11,152
6445	541833	50892 SECCSECCA/50892 SECCSECCA	APURÍMAC	UGEL COTABAMBAS	3,500	1,500	5,000
6446	541847	CHALLHUAHUACHO	APURÍMAC	UGEL COTABAMBAS	3,500		3,500
6447	541852	501209 CCOÑAMURO	APURÍMAC	UGEL COTABAMBAS	3,510	1,500	5,010
6448	541866	50655 PAMPARQUI	APURÍMAC	UGEL COTABAMBAS	3,500	1,500	5,000
6449	541890	501210	APURÍMAC	UGEL COTABAMBAS	5,052	1,500	6,552
6450	541908	501207 MICAELA BASTIDAS	APURÍMAC	UGEL COTABAMBAS	3,500	1,500	5,000
6451	541913	724 PANTIRWAY	APURÍMAC	UGEL COTABAMBAS	4,490		4,490
6452	541965	501211 CCOSAMA/501211 CCOSAMA	APURÍMAC	UGEL COTABAMBAS	4,187	1,500	5,687
6453	541970	JUAN PABLO VIZCARDO Y GUZMAN	APURÍMAC	UGEL COTABAMBAS	5,670	1,500	7,170
6454	541994	CRFA APIUMARCA	APURÍMAC	UGEL COTABAMBAS	5,956	1,500	7,456
6455	542007	CRFA VIRGEN DE ROSARIO	APURÍMAC	UGEL COTABAMBAS	8,814	1,500	10,314
6456	542026	501206 CHONTAHILQUE	APURÍMAC	UGEL COTABAMBAS	3,561	1,500	5,061
6457	542031	501142 RACCATI	APURÍMAC	UGEL COTABAMBAS	3,500	1,500	5,000
6458	542045	50630 HUALLHUAC/50630 HUALLHUAC	APURÍMAC	UGEL COTABAMBAS	3,699	1,500	5,199
6459	549645	50773	APURÍMAC	UGEL COTABAMBAS	4,205	1,500	5,705
6460	553147	JOSE ANTONIO ENCINAS	APURÍMAC	UGEL COTABAMBAS	6,458	1,500	7,958
6461	553152	CRFA QOLLANA	APURÍMAC	UGEL COTABAMBAS	5,803	1,500	7,303
6462	560237	759 PUMAMARCA	APURÍMAC	UGEL COTABAMBAS	6,166		6,166
6463	560242	760 PICHACA	APURÍMAC	UGEL COTABAMBAS	3,552		3,552
6464	560256	761 CHOQUEUECCA	APURÍMAC	UGEL COTABAMBAS	3,823		3,823
6465	560261	762 YANACCA	APURÍMAC	UGEL COTABAMBAS	3,500		3,500
6466	560275	763 VIRGEN ASUNTA	APURÍMAC	UGEL COTABAMBAS	3,500		3,500
6467	560280	764 VIRGEN DE NATIVIDAD	APURÍMAC	UGEL COTABAMBAS	3,500		3,500
6468	560299	766 JUVENAL MENDOZA AITEL	APURÍMAC	UGEL COTABAMBAS	4,149		4,149
6469	560303	767 FE Y ALEGRIA	APURÍMAC	UGEL COTABAMBAS	3,517		3,517
6470	560317	768 PATAHUASI	APURÍMAC	UGEL COTABAMBAS	3,500		3,500
6471	560336	770 YERBABUENAYOC	APURÍMAC	UGEL COTABAMBAS	3,500		3,500
6472	560341	771 HUANCACALLA GRANDE	APURÍMAC	UGEL COTABAMBAS	3,625		3,625
6473	560355	772 CORAZON DE JESUS	APURÍMAC	UGEL COTABAMBAS	3,500		3,500
6474	560360	773 QUEUÑAPAMPA	APURÍMAC	UGEL COTABAMBAS	3,500		3,500
6475	560379	774 JOSE DE SAN MARTIN	APURÍMAC	UGEL COTABAMBAS	3,562		3,562
6476	560384	775 ANTAPUNCO	APURÍMAC	UGEL COTABAMBAS	3,500		3,500
6477	560398	776 HAPURO	APURÍMAC	UGEL COTABAMBAS	3,500		3,500
6478	560402	777 HATUNRUMIYOC	APURÍMAC	UGEL COTABAMBAS	3,500		3,500
6479	560416	778 CHACAMACHAY	APURÍMAC	UGEL COTABAMBAS	3,500		3,500
6480	560421	779 HUELLITAS DE SANTA ROSA	APURÍMAC	UGEL COTABAMBAS	3,500		3,500
6481	560435	780 SAGRADO CORAZON DE SAN MARCOS	APURÍMAC	UGEL COTABAMBAS	3,500		3,500
6482	560440	781 ANDRÉS AVELINO CACERES	APURÍMAC	UGEL COTABAMBAS	3,500		3,500
6483	560459	782 PUCAR	APURÍMAC	UGEL COTABAMBAS	3,641		3,641
6484	560464	783 HUAYLLAYOC	APURÍMAC	UGEL COTABAMBAS	3,500		3,500
6485	560478	784 CORAZON SAGRADO DE JESUS	APURÍMAC	UGEL COTABAMBAS	3,500		3,500
6486	560483	785 HUARUMA	APURÍMAC	UGEL COTABAMBAS	3,500		3,500
6487	560591	786 CCASA	APURÍMAC	UGEL COTABAMBAS	3,588		3,588
6488	560609	787 CHOCCOYO	APURÍMAC	UGEL COTABAMBAS	4,379		4,379
6489	560614	788 QUEUÑA	APURÍMAC	UGEL COTABAMBAS	3,500		3,500
6490	563740	PUMAMARCA	APURÍMAC	UGEL COTABAMBAS	8,048	1,500	9,548
6491	566376	501208 SAN MARTIN DE APLICACION/501208 ERNESTO CASTAÑEDA GARAY	APURÍMAC	UGEL COTABAMBAS	10,159	1,500	11,659
6492	591620	54904	APURÍMAC	UGEL COTABAMBAS	3,500	1,500	5,000
6493	592648	MARISCAL ANDRES AVELINO CACERES MONROGARAY	APURÍMAC	UGEL COTABAMBAS	7,142	1,500	8,642
6494	592653	ASACASI	APURÍMAC	UGEL COTABAMBAS	7,403	1,500	8,903
6495	592667	JUAN VELASCO ALVARADO	APURÍMAC	UGEL COTABAMBAS	7,778	1,500	9,278
6496	601271	800	APURÍMAC	UGEL COTABAMBAS	3,573		3,573
6497	601285	801	APURÍMAC	UGEL COTABAMBAS	3,665		3,665
6498	601290	802	APURÍMAC	UGEL COTABAMBAS	4,688		4,688
6499	601308	842	APURÍMAC	UGEL COTABAMBAS	3,500		3,500
6500	601313	844	APURÍMAC	UGEL COTABAMBAS	3,500		3,500
6501	601327	845	APURÍMAC	UGEL COTABAMBAS	3,500		3,500
6502	601332	846	APURÍMAC	UGEL COTABAMBAS	3,500		3,500
6503	601351	848	APURÍMAC	UGEL COTABAMBAS	3,500		3,500
6504	601370	850	APURÍMAC	UGEL COTABAMBAS	3,500		3,500
6505	601389	851	APURÍMAC	UGEL COTABAMBAS	3,500		3,500
6506	601426	864	APURÍMAC	UGEL COTABAMBAS	5,052		5,052
6507	601445	856	APURÍMAC	UGEL COTABAMBAS	3,500		3,500
6508	601450	857	APURÍMAC	UGEL COTABAMBAS	3,500		3,500
6509	601469	858	APURÍMAC	UGEL COTABAMBAS	3,500		3,500
6510	601582	859	APURÍMAC	UGEL COTABAMBAS	3,500		3,500
6511	601596	860	APURÍMAC	UGEL COTABAMBAS	3,853		3,853
6512	601600	861	APURÍMAC	UGEL COTABAMBAS	3,500		3,500
6513	601619	862 VIRGEN DE LA CANDELARIA	APURÍMAC	UGEL COTABAMBAS	3,646		3,646
6514	601624	863 HERNAN CHAVEZ	APURÍMAC	UGEL COTABAMBAS	3,500		3,500
6515	601638	865	APURÍMAC	UGEL COTABAMBAS	3,500		3,500
6516	601643	866	APURÍMAC	UGEL COTABAMBAS	3,500		3,500
6517	601657	867	APURÍMAC	UGEL COTABAMBAS	3,500		3,500
6518	601662	868	APURÍMAC	UGEL COTABAMBAS	3,500		3,500
6519	601676	869	APURÍMAC	UGEL COTABAMBAS	3,500		3,500
6520	601681	870 SEMILLITAS	APURÍMAC	UGEL COTABAMBAS	3,500		3,500
6521	601799	881	APURÍMAC	UGEL COTABAMBAS	3,502		3,502
6522	601822	884 LOS ANGELITOS	APURÍMAC	UGEL COTABAMBAS	5,052		5,052
6523	601902	893	APURÍMAC	UGEL COTABAMBAS	3,500		3,500
6524	611699	895/895	APURÍMAC	UGEL COTABAMBAS	3,500	1,500	5,000
6525	637152	949	APURÍMAC	UGEL COTABAMBAS	3,500		3,500

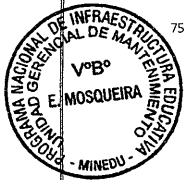

LISTADO DE LOCALES ESCOLARES QUE FORMAN PARTE DEL PROGRAMA DE MANTENIMIENTO DE LA INFRAESTRUCTURA Y MOBILIARIO DE LOS LOCALES ESCOLARES PARA EL AÑO 2017

N°	CÓDIGO DE LOCAL	NÚMERO Y NOMBRE DE INSTITUCIONES EDUCATIVAS EN EL LOCAL ESCOLAR	REGIÓN	DRE / UGEL	MONTO ASIGNADO POR MANTENIMIENTO	MONTO ADICIONAL PARA ÚTILES ESCOLARES Y DE ESCRITORIO	MONTO ASIGNADO
6526	637166	950	APURÍMAC	UGEL COTABAMBAS	3,500		3,500
6527	643822	54906	APURÍMAC	UGEL COTABAMBAS	3,500	1,500	5,000
6528	643841	CRFA SAN PEDRO DE PATARIO	APURÍMAC	UGEL COTABAMBAS	5,235	1,500	6,735
6529	652010	998 JUAN VELASCO ALVARADO	APURÍMAC	UGEL COTABAMBAS	3,500		3,500
6530	652048	1001 ALAMOS/1001 ALAMOS	APURÍMAC	UGEL COTABAMBAS	3,662	1,500	5,162
6531	652067	1003 WICHAYPAMPA	APURÍMAC	UGEL COTABAMBAS	5,472		5,472
6532	652072	1004 KUTUCTAY	APURÍMAC	UGEL COTABAMBAS	3,717		3,717
6533	652086	1005 BARRIO CENTRO	APURÍMAC	UGEL COTABAMBAS	3,500		3,500
6534	652091	1006 TOTORA	APURÍMAC	UGEL COTABAMBAS	3,500		3,500
6535	652109	1007 YURAC RUMI	APURÍMAC	UGEL COTABAMBAS	3,500		3,500
6536	652114	1008 CHOCHOCA	APURÍMAC	UGEL COTABAMBAS	3,500		3,500
6537	652128	1009 PAUCHI	APURÍMAC	UGEL COTABAMBAS	3,500		3,500
6538	652133	1010 QUISCAPUNCO	APURÍMAC	UGEL COTABAMBAS	3,500		3,500
6539	652147	1011	APURÍMAC	UGEL COTABAMBAS	5,052		5,052
6540	652152	1012 MOCANAC	APURÍMAC	UGEL COTABAMBAS	5,569		5,569
6541	652166	1013 PECCOY	APURÍMAC	UGEL COTABAMBAS	3,500		3,500
6542	652171	1014 PUKIALES	APURÍMAC	UGEL COTABAMBAS	3,500		3,500
6543	652185	1015 TAMBO	APURÍMAC	UGEL COTABAMBAS	3,500		3,500
6544	652190	1016 ALTO LIBERTAD	APURÍMAC	UGEL COTABAMBAS	3,500		3,500
6545	652208	1017 CCAYAY	APURÍMAC	UGEL COTABAMBAS	3,500		3,500
6546	652213	1018 MIRAFLORES ALTO	APURÍMAC	UGEL COTABAMBAS	3,589		3,589
6547	652227	1019 CCONCHAPALLANA	APURÍMAC	UGEL COTABAMBAS	3,987		3,987
6548	652232	1020 PUCAHUARACCO	APURÍMAC	UGEL COTABAMBAS	3,500		3,500
6549	652246	1021 PILLCO	APURÍMAC	UGEL COTABAMBAS	4,121		4,121
6550	652251	1022 CCACCAHUASI	APURÍMAC	UGEL COTABAMBAS	3,500		3,500
6551	652500	1023 PAQLAPAQLA	APURÍMAC	UGEL COTABAMBAS	3,500		3,500
6552	653383	1024 CHECHECALLA	APURÍMAC	UGEL COTABAMBAS	3,500		3,500
6553	666088	CEBA - HAQUIRA	APURÍMAC	UGEL COTABAMBAS	4,285		4,285
6554	707022	54909	APURÍMAC	UGEL COTABAMBAS	3,737	1,500	5,237
6555	707036	54908 JUAN VELASCO ALVARADO	APURÍMAC	UGEL COTABAMBAS	3,500	1,500	5,000
6556	707041	CCASACANCHA	APURÍMAC	UGEL COTABAMBAS	5,103	1,500	6,603
6557	707055	PATABAMBA	APURÍMAC	UGEL COTABAMBAS	6,898	1,500	8,398
6558	707084	CCAPACCASA	APURÍMAC	UGEL COTABAMBAS	4,139	1,500	5,639
6559	754513	TRES ESQUINAS	APURÍMAC	UGEL COTABAMBAS	6,363	1,500	7,863
6560	754527	SANTA ROSA	APURÍMAC	UGEL COTABAMBAS	7,007	1,500	8,507
6561	779778	SAN ANTONIO DE PADUA	APURÍMAC	UGEL COTABAMBAS	5,062	1,500	6,562
6562	798710	WICHAYPAMPA	APURÍMAC	UGEL COTABAMBAS	4,323	1,500	5,823
6563	048530	43 SAGRADO CORAZON DE JESUS	APURÍMAC	UGEL GRAU	4,907		4,907
6564	048549	54271 TOTORA	APURÍMAC	UGEL GRAU	10,274	1,500	11,774
6565	048568	54289 ANCO	APURÍMAC	UGEL GRAU	4,167	1,500	5,667
6566	048587	54292 KILCATA	APURÍMAC	UGEL GRAU	3,500	1,500	5,000
6567	048610	54295 SONCCOCCOCHA	APURÍMAC	UGEL GRAU	3,500	1,500	5,000
6568	048634	54537 JUNTAYA	APURÍMAC	UGEL GRAU	3,500	1,500	5,000
6569	053710	69 VIRGEN DEL ROSARIO	APURÍMAC	UGEL GRAU	3,500		3,500
6570	053729	112 CHAPIMARCA	APURÍMAC	UGEL GRAU	3,500		3,500
6571	053748	195 PATAPATA	APURÍMAC	UGEL GRAU	3,500		3,500
6572	053753	196 CCOTRO	APURÍMAC	UGEL GRAU	3,500		3,500
6573	053767	201 MARQUECCA	APURÍMAC	UGEL GRAU	3,500		3,500
6574	053772	651 UPIRO	APURÍMAC	UGEL GRAU	3,500		3,500
6575	053786	652 HUICHIHUA	APURÍMAC	UGEL GRAU	3,500		3,500
6576	053809	54385 SEÑOR DE LA EXALTACION/CEBA - JAVIER HERAUD	APURÍMAC	UGEL GRAU	11,504	1,500	13,004
6577	053814	54386 LA MERCED	APURÍMAC	UGEL GRAU	7,177	1,500	8,677
6578	053828	54387 COTAHUARCA	APURÍMAC	UGEL GRAU	4,783	1,500	6,283
6579	053833	54388 CHISE	APURÍMAC	UGEL GRAU	3,500	1,500	5,000
6580	053847	54389 PATAPATA	APURÍMAC	UGEL GRAU	4,796	1,500	6,296
6581	053852	54390 CAMPANAYOC	APURÍMAC	UGEL GRAU	3,725	1,500	5,225
6582	053866	54391 CLAUDIO ZEA CHIPAYO	APURÍMAC	UGEL GRAU	3,522	1,500	5,022
6583	053871	54393 CHAPIMARCA	APURÍMAC	UGEL GRAU	4,237	1,500	5,737
6584	053885	54419 RUNCUHUASI	APURÍMAC	UGEL GRAU	3,500	1,500	5,000
6585	053890	54420 CCOTRO	APURÍMAC	UGEL GRAU	3,500	1,500	5,000
6586	053908	54421 CHAHUARINAY	APURÍMAC	UGEL GRAU	3,500	1,500	5,000
6587	053913	54423 CIRO ALEGRIA BAZAN	APURÍMAC	UGEL GRAU	3,709	1,500	5,209
6588	053927	54424 RUINAS DE PUCARA	APURÍMAC	UGEL GRAU	4,147	1,500	5,647
6589	053946	54621 FIDELIA VALENZUELA	APURÍMAC	UGEL GRAU	9,077	1,500	10,577
6590	053951	04	APURÍMAC	UGEL GRAU	3,500		3,500
6591	053965	JOSE MARIA ARGUEDAS	APURÍMAC	UGEL GRAU	11,890	1,500	13,390
6592	053970	MICHAELA BASTIDAS	APURÍMAC	UGEL GRAU	8,225	1,500	9,725
6593	053994	COTAHUARCA	APURÍMAC	UGEL GRAU	3,500	1,500	5,000
6594	054007	MONSEÑOR RENZO MICHELLI O. S.A.	APURÍMAC	UGEL GRAU	7,929	1,500	9,429
6595	054026	197 JESUS DE BELEN	APURÍMAC	UGEL GRAU	3,500		3,500
6596	054031	207 MOLLEPIÑA	APURÍMAC	UGEL GRAU	3,585		3,585
6597	054050	54395 HUAYO	APURÍMAC	UGEL GRAU	4,286	1,500	5,786
6598	054069	54396 RATCAY	APURÍMAC	UGEL GRAU	5,491	1,500	6,991
6599	054074	54397 VIRGEN DEL CARMEN	APURÍMAC	UGEL GRAU	3,500	1,500	5,000
6600	054093	HUASCARO/54427 SANTA CRUZ	APURÍMAC	UGEL GRAU	4,009	1,500	5,509
6601	054106	54428 MOLLEPIÑA	APURÍMAC	UGEL GRAU	4,387	1,500	5,887
6602	054111	54429 SAN PABLO	APURÍMAC	UGEL GRAU	5,191	1,500	6,691
6603	054125	54430 SAN JUAN BAUTISTA	APURÍMAC	UGEL GRAU	5,108	1,500	6,608
6604	054130	TASTAPATA/54547 TASTAPATA	APURÍMAC	UGEL GRAU	3,500	1,500	5,000
6605	054149	54616 FRAY SAN MARTIN	APURÍMAC	UGEL GRAU	3,500	1,500	5,000
6606	054154	54691 PAMPAHUIRE	APURÍMAC	UGEL GRAU	3,500	1,500	5,000
6607	054408	77 HUAYLLATI	APURÍMAC	UGEL GRAU	3,781		3,781
6608	054413	113 PAMPAHUITE	APURÍMAC	UGEL GRAU	3,500		3,500
6609	054427	146 CCORICHICHINA	APURÍMAC	UGEL GRAU	3,514		3,514
6610	054446	54399 SAN CRISTOBAL	APURÍMAC	UGEL GRAU	4,635	1,500	6,135
6611	054451	54431 CESAR ABRAHAM VALLEJO MENDOZA	APURÍMAC	UGEL GRAU	5,358	1,500	6,858
6612	054465	TAMBO/54432 TAMBO	APURÍMAC	UGEL GRAU	3,801	1,500	5,301



084-2017 - MINEDU

LISTADO DE LOCALES ESCOLARES QUE FORMAN PARTE DEL PROGRAMA DE MANTENIMIENTO DE LA INFRAESTRUCTURA Y MOBILIARIO DE LOS LOCALES ESCOLARES PARA EL AÑO 2017

N°	CÓDIGO DE LOCAL	NÚMERO Y NOMBRE DE INSTITUCIONES EDUCATIVAS EN EL LOCAL ESCOLAR	REGIÓN	DRE / UGEL	MONTO ASIGNADO POR MANTENIMIENTO	MONTO ADICIONAL PARA ÚTILES ESCOLARES Y DE ESCRITORIO	MONTO ASIGNADO
6613	054470	54510 JOSE ANTONIO ENCINAS FRANCO	APURÍMAC	UGEL GRAU	5,376	1,500	6,876
6614	054489	YANARICO/54514 YANARICO	APURÍMAC	UGEL GRAU	4,013	1,500	5,513
6615	054494	54592 CHUCHAUCCASA	APURÍMAC	UGEL GRAU	3,500	1,500	5,000
6616	054516	54671 TENERIA	APURÍMAC	UGEL GRAU	4,240	1,500	5,740
6617	054521	54896 SAN FRANCISCO DE ASIS	APURÍMAC	UGEL GRAU	3,500	1,500	5,000
6618	054535	54877 PALCCA CHICO	APURÍMAC	UGEL GRAU	3,500	1,500	5,000
6619	054559	40 MAMARA	APURÍMAC	UGEL GRAU	3,514		3,514
6620	054564	142 HUARUCHACA	APURÍMAC	UGEL GRAU	3,500		3,500
6621	054578	54401 SAN LUIS GONZAGA	APURÍMAC	UGEL GRAU	5,962	1,500	7,462
6622	054583	54402 VIRGEN DEL CARMÉN	APURÍMAC	UGEL GRAU	4,052	1,500	5,552
6623	054597	RAFAEL GRAU	APURÍMAC	UGEL GRAU	6,683	1,500	8,183
6624	054601	72 AYRIHUANCA	APURÍMAC	UGEL GRAU	3,792		3,792
6625	054615	90 MISKA	APURÍMAC	UGEL GRAU	3,500		3,500
6626	054620	54408 AYRIHUANCA	APURÍMAC	UGEL GRAU	6,286	1,500	7,786
6627	054639	PUISO/54444 PUISO	APURÍMAC	UGEL GRAU	3,500	1,500	5,000
6628	054644	54446 JUVENAL PALOMINO SOTO	APURÍMAC	UGEL GRAU	3,500	1,500	5,000
6629	054658	LIMACPUQUIO/54447 LIMACPUQUIO	APURÍMAC	UGEL GRAU	4,024	1,500	5,524
6630	054663	JOSE CARLOS MARIATEGUI	APURÍMAC	UGEL GRAU	6,363	1,500	7,863
6631	054677	75 SANTA ROSA DE LIMA	APURÍMAC	UGEL GRAU	3,656		3,656
6632	054682	134 PIYAY	APURÍMAC	UGEL GRAU	3,500		3,500
6633	054696	54410 PATAYPAMPA	APURÍMAC	UGEL GRAU	4,522	1,500	6,022
6634	054700	54412 CHECYAPA	APURÍMAC	UGEL GRAU	4,394	1,500	5,894
6635	054719	54448 SAN NICLAS DE TOLENTINO	APURÍMAC	UGEL GRAU	4,836	1,500	6,336
6636	054724	SAN MARCOS/54708 DENIS VARGAS	APURÍMAC	UGEL GRAU	3,925	1,500	5,425
6637	054738	JUAN DE ESPINOZA MEDRANO	APURÍMAC	UGEL GRAU	7,144	1,500	8,644
6638	054743	58 PROGRESO	APURÍMAC	UGEL GRAU	5,733		5,733
6639	054757	181 CCONCCACCA	APURÍMAC	UGEL GRAU	5,509		5,509
6640	054776	54413 SAN JOSE	APURÍMAC	UGEL GRAU	8,026	1,500	9,526
6641	054781	54414 CCONCCACCA	APURÍMAC	UGEL GRAU	7,797	1,500	9,297
6642	054795	54451 PACCAYURA	APURÍMAC	UGEL GRAU	3,500	1,500	5,000
6643	054804	CHACAPAMPA/54452 CHACAPAMPA	APURÍMAC	UGEL GRAU	3,779	1,500	5,279
6644	054818	54453 TUPAC AMARU II	APURÍMAC	UGEL GRAU	4,416	1,500	5,916
6645	054823	54538 PICOSAYHUAS	APURÍMAC	UGEL GRAU	4,896	1,500	6,396
6646	054842	54604 HUAYAO	APURÍMAC	UGEL GRAU	3,500	1,500	5,000
6647	054856	ESCOHORNO/54636 ESCOHORNO	APURÍMAC	UGEL GRAU	4,474	1,500	5,974
6648	054861	54644 PAMPACANCHA	APURÍMAC	UGEL GRAU	3,500	1,500	5,000
6649	054875	54660 CCAHUANHUIRE	APURÍMAC	UGEL GRAU	4,148	1,500	5,648
6650	054880	54695 HUANACOPAMPA	APURÍMAC	UGEL GRAU	5,678	1,500	7,178
6651	054899	54897 CCRARHUACHO	APURÍMAC	UGEL GRAU	3,500	1,500	5,000
6652	054903	FRAY DIEGO ORTIZ	APURÍMAC	UGEL GRAU	8,487	1,500	9,987
6653	054917	67 SAN ANTONIO	APURÍMAC	UGEL GRAU	3,500		3,500
6654	054922	54415 SAN ANTONIO	APURÍMAC	UGEL GRAU	4,804	1,500	6,304
6655	054936	TUPAC AMARU II	APURÍMAC	UGEL GRAU	5,531	1,500	7,031
6656	054979	54578 CHIRIRIQUE	APURÍMAC	UGEL GRAU	3,500	1,500	5,000
6657	055002	41 TURPAY	APURÍMAC	UGEL GRAU	4,056		4,056
6658	055035	HORACIO ZEVALLOS GAMEZ	APURÍMAC	UGEL GRAU	5,904	1,500	7,404
6659	055040	49 VILCABAMBA	APURÍMAC	UGEL GRAU	6,710		6,710
6660	055064	54455 QUISCABAMBA	APURÍMAC	UGEL GRAU	3,500	1,500	5,000
6661	055083	JOSE ANTONIO ENCINAS FRANCO	APURÍMAC	UGEL GRAU	7,803	1,500	9,303
6662	055115	10/10	APURÍMAC	UGEL GRAU	3,500		3,500
6663	055120	42 LOS ROSALES	APURÍMAC	UGEL GRAU	3,823		3,823
6664	055139	54417 SANTA ROSA	APURÍMAC	UGEL GRAU	5,968	1,500	7,468
6665	055163	VIRUNDO VARIANTE AGROPECUARIO	APURÍMAC	UGEL GRAU	6,624	1,500	8,124
6666	055177	133 CURASCO	APURÍMAC	UGEL GRAU	4,375		4,375
6667	055182	182 CCASANCCA	APURÍMAC	UGEL GRAU	3,869		3,869
6668	055196	54409 VIRGEN DE LA ASUNCION	APURÍMAC	UGEL GRAU	5,919	1,500	7,419
6669	055200	TACLLA/54445 TACLLA	APURÍMAC	UGEL GRAU	4,193	1,500	5,693
6670	055219	54450 CCASANCCA	APURÍMAC	UGEL GRAU	7,140	1,500	8,640
6671	055224	54540 CAPILAYOC	APURÍMAC	UGEL GRAU	3,500	1,500	5,000
6672	055238	54601 CCOCHACCOCHA	APURÍMAC	UGEL GRAU	3,981	1,500	5,481
6673	055243	54628 NUÑUYAPATA	APURÍMAC	UGEL GRAU	3,500	1,500	5,000
6674	055257	GUILLERMO VILADEGUT FERRUFINO	APURÍMAC	UGEL GRAU	6,633	1,500	8,133
6675	271242	670 RATCAY	APURÍMAC	UGEL GRAU	3,500		3,500
6676	272067	671 VIRGEN ASUNCION	APURÍMAC	UGEL GRAU	3,500		3,500
6677	272114	672 PUCURHUAY	APURÍMAC	UGEL GRAU	3,500		3,500
6678	272128	673 VIRGEN DE CHAPI	APURÍMAC	UGEL GRAU	3,504		3,504
6679	272312	674 CHIRIRQUI	APURÍMAC	UGEL GRAU	3,500		3,500
6680	540602	656 SAN FRANCISCO DE ASIS	APURÍMAC	UGEL GRAU	4,187		4,187
6681	542620	HUAYO	APURÍMAC	UGEL GRAU	6,427	1,500	7,927
6682	542658	PAMPAHUITE	APURÍMAC	UGEL GRAU	5,360	1,500	6,860
6683	542677	JUAN VELASCO ALVARADO	APURÍMAC	UGEL GRAU	8,610	1,500	10,110
6684	554203	CCORICHICHINA	APURÍMAC	UGEL GRAU	4,999	1,500	6,499
6685	562613	742 CAMPANAYOC	APURÍMAC	UGEL GRAU	3,500		3,500
6686	562632	744	APURÍMAC	UGEL GRAU	3,500		3,500
6687	562646	745 PICOSAYHUAS	APURÍMAC	UGEL GRAU	3,500		3,500
6688	575738	54903	APURÍMAC	UGEL GRAU	6,527	1,500	8,027
6689	645289	JUAN PABLO II	APURÍMAC	UGEL GRAU	5,354	1,500	6,854
6690	671928	1054	APURÍMAC	UGEL GRAU	3,500		3,500
6691	671947	1056	APURÍMAC	UGEL GRAU	3,500		3,500
6692	728779	1133	APURÍMAC	UGEL GRAU	4,100		4,100
6693	757267	1152	APURÍMAC	UGEL GRAU	3,500		3,500
6694	798729	CRFA CCONCHACCOTA	APURÍMAC	UGEL GRAU	3,659	1,500	5,159
6695	045409	39	APURÍMAC	UGEL HUANCARAMA	6,075		6,075
6696	045414	88	APURÍMAC	UGEL HUANCARAMA	3,500		3,500
6697	045428	127 ESCOLASTICO GONZALES ARANIBAR	APURÍMAC	UGEL HUANCARAMA	4,198		4,198
6698	045433	137	APURÍMAC	UGEL HUANCARAMA	3,500		3,500
6699	045447	143 ESTELA PALOMINO MOLINA	APURÍMAC	UGEL HUANCARAMA	3,550		3,550



084 - 2017 - MINEDU

LISTADO DE LOCALES ESCOLARES QUE FORMAN PARTE DEL PROGRAMA DE MANTENIMIENTO DE LA INFRAESTRUCTURA Y MOBILIARIO DE LOS LOCALES ESCOLARES PARA EL AÑO 2017

N°	CÓDIGO DE LOCAL	NÚMERO Y NOMBRE DE INSTITUCIONES EDUCATIVAS EN EL LOCAL ESCOLAR	REGIÓN	DRE / UGEL	MONTO ASIGNADO POR MANTENIMIENTO	MONTO ADICIONAL PARA ÚTILES ESCOLARES Y DE ESCRITORIO	MONTO ASIGNADO
6700	045452	171	APURÍMAC	UGEL HUANCARAMA	5,728		5,728
6701	045466	198	APURÍMAC	UGEL HUANCARAMA	3,500		3,500
6702	045471	202	APURÍMAC	UGEL HUANCARAMA	4,289		4,289
6703	045485	54084	APURÍMAC	UGEL HUANCARAMA	7,354	1,500	8,854
6704	045490	54085	APURÍMAC	UGEL HUANCARAMA	8,628	1,500	10,128
6705	045503	54086	APURÍMAC	UGEL HUANCARAMA	3,500	1,500	5,000
6706	045517	54087	APURÍMAC	UGEL HUANCARAMA	6,231	1,500	7,731
6707	045522	54129	APURÍMAC	UGEL HUANCARAMA	4,895	1,500	6,395
6708	045536	54130 MARGARITA BENAVIDES DE SARMIENTO	APURÍMAC	UGEL HUANCARAMA	4,822	1,500	6,322
6709	045541	54133	APURÍMAC	UGEL HUANCARAMA	9,813	1,500	11,313
6710	045555	54472	APURÍMAC	UGEL HUANCARAMA	8,030	1,500	9,530
6711	045560	54651	APURÍMAC	UGEL HUANCARAMA	4,478	1,500	5,978
6712	045579	54654	APURÍMAC	UGEL HUANCARAMA	5,187	1,500	6,687
6713	045598	54679	APURÍMAC	UGEL HUANCARAMA	5,195	1,500	6,695
6714	045602	54710 LUIS FERNANDO BUENO QUINO	APURÍMAC	UGEL HUANCARAMA	4,211	1,500	5,711
6715	045616	54711	APURÍMAC	UGEL HUANCARAMA	3,814	1,500	5,314
6716	045621	54740 CRISTO REY	APURÍMAC	UGEL HUANCARAMA	3,500	1,500	5,000
6717	045635	JUAN ANTONIO TRELLES	APURÍMAC	UGEL HUANCARAMA	9,005	1,500	10,505
6718	045640	CRFA HATUN CHASKA / UNION SAN JOSE ARCAHUA	APURÍMAC	UGEL HUANCARAMA	5,884	1,500	7,384
6719	045659	MARIA PARADO DE BELLIDO - HUANCARAMA	APURÍMAC	UGEL HUANCARAMA	5,462	1,500	6,962
6720	045664	LUIS BUENO QUINO	APURÍMAC	UGEL HUANCARAMA	5,695	1,500	7,195
6721	045876	130	APURÍMAC	UGEL HUANCARAMA	4,111		4,111
6722	045904	54102 ANTONIO BRACK	APURÍMAC	UGEL HUANCARAMA	6,918	1,500	8,418
6723	045918	54103/54103	APURÍMAC	UGEL HUANCARAMA	3,500	1,500	5,000
6724	045956	54159	APURÍMAC	UGEL HUANCARAMA	4,875	1,500	6,375
6725	045961	54160	APURÍMAC	UGEL HUANCARAMA	6,047	1,500	7,547
6726	045999	939/54635	APURÍMAC	UGEL HUANCARAMA	5,755	1,500	7,255
6727	046003	54706/54706	APURÍMAC	UGEL HUANCARAMA	6,737	1,500	8,237
6728	046022	LIBERTAD AMERICANA	APURÍMAC	UGEL HUANCARAMA	5,154	1,500	6,654
6729	046036	DIVINO MAESTRO - MATAPUQUIO	APURÍMAC	UGEL HUANCARAMA	7,981	1,500	9,481
6730	046084	169 SEÑOR DE HUANCA	APURÍMAC	UGEL HUANCARAMA	3,500		3,500
6731	046098	170 DIVINO NIÑO JESUS	APURÍMAC	UGEL HUANCARAMA	3,880		3,880
6732	046102	172 SAGRADO CORAZON DE JESUS	APURÍMAC	UGEL HUANCARAMA	3,746		3,746
6733	046116	173	APURÍMAC	UGEL HUANCARAMA	4,560		4,560
6734	046121	174	APURÍMAC	UGEL HUANCARAMA	3,500		3,500
6735	046135	205	APURÍMAC	UGEL HUANCARAMA	3,588		3,588
6736	046140	206	APURÍMAC	UGEL HUANCARAMA	4,848		4,848
6737	046159	54092 SAN JUAN BAUTISTA LA SALLE	APURÍMAC	UGEL HUANCARAMA	7,499	1,500	8,999
6738	046164	54093	APURÍMAC	UGEL HUANCARAMA	3,778	1,500	5,278
6739	046178	54094	APURÍMAC	UGEL HUANCARAMA	4,810	1,500	6,310
6740	046183	54132 VIRGEN DEL ROSARIO	APURÍMAC	UGEL HUANCARAMA	5,000	1,500	6,500
6741	046197	54138	APURÍMAC	UGEL HUANCARAMA	7,100	1,500	8,600
6742	046201	54139/54139	APURÍMAC	UGEL HUANCARAMA	5,185	1,500	6,685
6743	046215	54140 JACINTO BÉNEGAS ORTIZ	APURÍMAC	UGEL HUANCARAMA	5,878	1,500	7,378
6744	046220	54141 NIÑO JESUS	APURÍMAC	UGEL HUANCARAMA	5,448	1,500	6,948
6745	046244	54597	APURÍMAC	UGEL HUANCARAMA	4,314	1,500	5,814
6746	046258	54634	APURÍMAC	UGEL HUANCARAMA	5,109	1,500	6,609
6747	046263	54738	APURÍMAC	UGEL HUANCARAMA	4,892	1,500	6,392
6748	046277	RICARDO PALMA	APURÍMAC	UGEL HUANCARAMA	8,895	1,500	10,395
6749	046282	HEROES DE LA PAZ	APURÍMAC	UGEL HUANCARAMA	4,977	1,500	6,477
6750	265142	277-35	APURÍMAC	UGEL HUANCARAMA	3,500		3,500
6751	265199	277-36	APURÍMAC	UGEL HUANCARAMA	3,500		3,500
6752	265340	277-38	APURÍMAC	UGEL HUANCARAMA	3,605		3,605
6753	265364	277-26	APURÍMAC	UGEL HUANCARAMA	3,554		3,554
6754	265397	277-39	APURÍMAC	UGEL HUANCARAMA	4,279		4,279
6755	431028	JOSE CARLOS MARIATEGUI	APURÍMAC	UGEL HUANCARAMA	7,920	1,500	9,420
6756	526093	ALFREDO SARMIENTO PALOMINO (EX HUANCARAMA)	APURÍMAC	UGEL HUANCARAMA	4,721		4,721
6757	540254	54131/54131	APURÍMAC	UGEL HUANCARAMA	3,500	1,500	5,000
6758	543865	ROMULO PEDRAZA PACHECO	APURÍMAC	UGEL HUANCARAMA	6,383	1,500	7,883
6759	562651	328	APURÍMAC	UGEL HUANCARAMA	3,800		3,800
6760	562665	329	APURÍMAC	UGEL HUANCARAMA	3,500		3,500
6761	564320	54475/54475	APURÍMAC	UGEL HUANCARAMA	4,129	1,500	5,629
6762	584889	330	APURÍMAC	UGEL HUANCARAMA	4,004		4,004
6763	603840	353	APURÍMAC	UGEL HUANCARAMA	3,682		3,682
6764	620104	54932	APURÍMAC	UGEL HUANCARAMA	3,500	1,500	5,000
6765	620118	1156	APURÍMAC	UGEL HUANCARAMA	3,500		3,500
6766	625050	910	APURÍMAC	UGEL HUANCARAMA	3,674		3,674
6767	636100	937	APURÍMAC	UGEL HUANCARAMA	3,500		3,500
6768	636119	938	APURÍMAC	UGEL HUANCARAMA	3,500		3,500
6769	636124	941	APURÍMAC	UGEL HUANCARAMA	3,828		3,828
6770	648792	LAMBRASPATA	APURÍMAC	UGEL HUANCARAMA	4,863	1,500	6,363
6771	655382	1059	APURÍMAC	UGEL HUANCARAMA	3,500		3,500
6772	655396	1060	APURÍMAC	UGEL HUANCARAMA	5,052		5,052
6773	655419	1062	APURÍMAC	UGEL HUANCARAMA	3,500		3,500
6774	655424	1063	APURÍMAC	UGEL HUANCARAMA	3,500		3,500
6775	655438	1064	APURÍMAC	UGEL HUANCARAMA	3,500		3,500
6776	717907	1135 SAN GABRIEL	APURÍMAC	UGEL HUANCARAMA	4,462		4,462
6777	717912	54955 SAN GABRIEL	APURÍMAC	UGEL HUANCARAMA	5,094	1,500	6,594
6778	717926	SAN GABRIEL	APURÍMAC	UGEL HUANCARAMA	5,773	1,500	7,273
6779	787467	JOSE ABELARDO QUIÑONEZ GONZALES	APURÍMAC	UGEL HUANCARAMA	8,242	1,500	9,742
6780	787537	FRANCISCO BOLOGNESI CERVANTES	APURÍMAC	UGEL HUANCARAMA	7,812	1,500	9,312
6781	055549	CARLOS BACA FLOR	AREQUIPA	DRE AREQUIPA	13,850		13,850
6782	055827	LA RECOLETA	AREQUIPA	DRE AREQUIPA	10,166		10,166
6783	058864	HONORIO DELGADO ESPINOZA/HONORIO DELGADO ESPINOZA	AREQUIPA	DRE AREQUIPA	27,305		27,305
6784	059241	AREQUIPA	AREQUIPA	DRE AREQUIPA	22,378		22,378
6785	061102	LA JOYA	AREQUIPA	DRE AREQUIPA	12,096		12,096
6786	065770	PEDRO P. DIAZ	AREQUIPA	DRE AREQUIPA	28,500		28,500



084-2017-MINEDU

LISTADO DE LOCALES ESCOLARES QUE FORMAN PARTE DEL PROGRAMA DE MANTENIMIENTO DE LA INFRAESTRUCTURA Y MOBILIARIO DE LOS LOCALES ESCOLARES PARA EL AÑO 2017

N°	CÓDIGO DE LOCAL	NÚMERO Y NOMBRE DE INSTITUCIONES EDUCATIVAS EN EL LOCAL ESCOLAR	REGIÓN	DRE / UGEL	MONTO ASIGNADO POR MANTENIMIENTO	MONTO ADICIONAL PARA ÚTILES ESCOLARES Y DE ESCRITORIO	MONTO ASIGNADO
6787	065807	CONSERVATORIO REGIONAL DE MUSICA LUIS DUNCKER LAVALLE	AREQUIPA	DRE AREQUIPA	16,602		16,602
6788	067298	FAUSTINO B. FRANCO	AREQUIPA	DRE AREQUIPA	13,145		13,145
6789	067302	LA INMACULADA	AREQUIPA	DRE AREQUIPA	11,773		11,773
6790	067849	CHALA	AREQUIPA	DRE AREQUIPA	6,611		6,611
6791	069693	CHIVAY	AREQUIPA	DRE AREQUIPA	11,365		11,365
6792	071587	CHUQUIBAMBA	AREQUIPA	DRE AREQUIPA	8,262		8,262
6793	072412	JORGE BASADRE/JORGE BASADRE	AREQUIPA	DRE AREQUIPA	19,794		19,794
6794	073100	MONSEÑOR JULIO GONZALES RUIZ	AREQUIPA	DRE AREQUIPA	8,543		8,543
6795	558079	PERUANO ESPAÑOL	AREQUIPA	DRE AREQUIPA	6,010		6,010
6796	558102	YANQUE	AREQUIPA	DRE AREQUIPA	6,921		6,921
6797	558135	CASTILLA	AREQUIPA	DRE AREQUIPA	9,412		9,412
6798	558215	VALLE DE TAMBO	AREQUIPA	DRE AREQUIPA	9,707		9,707
6799	001924	JOSE CARUANA	AREQUIPA	UGEL AREQUIPA NORTE	11,403	1,500	12,903
6800	055262	40001 LUIS H. BOURONCLE	AREQUIPA	UGEL AREQUIPA NORTE	12,319	1,500	13,819
6801	055276	40002 AL AIRE LIBRE/40002 AL AIRE LIBRE	AREQUIPA	UGEL AREQUIPA NORTE	14,707	1,500	16,207
6802	055281	40007 GILBERTO OCHOA GALDOS/40007 GILBERTO OCHOA GALDOS	AREQUIPA	UGEL AREQUIPA NORTE	11,069	1,500	12,569
6803	055318	VICTORIA BARCIA BONIFFATTI	AREQUIPA	UGEL AREQUIPA NORTE	8,372		8,372
6804	055323	40015	AREQUIPA	UGEL AREQUIPA NORTE	10,185	1,500	11,685
6805	055337	SANTA MONICA	AREQUIPA	UGEL AREQUIPA NORTE	6,827		6,827
6806	055342	NUUESTRA SEÑORA DE LOURDES/NUUESTRA SEÑORA DE LOURDES/NUUESTRA SE	AREQUIPA	UGEL AREQUIPA NORTE	18,771	1,500	20,271
6807	055356	40025 SANTA DOROTEA/40025 SANTA DOROTEA	AREQUIPA	UGEL AREQUIPA NORTE	13,424	1,500	14,924
6808	055380	40036	AREQUIPA	UGEL AREQUIPA NORTE	3,500	1,500	5,000
6809	055399	40042 REPUBLICA DE FRANCIA/40042 REPUBLICA DE FRANCIA	AREQUIPA	UGEL AREQUIPA NORTE	7,646	1,500	9,146
6810	055417	CEBA - POLIVALENTE/POLIVALENTE/POLIVALENTE	AREQUIPA	UGEL AREQUIPA NORTE	7,618		7,618
6811	055422	41003 ALMIRANTE MIGUEL GRAU/41003 ALMIRANTE MIGUEL GRAU	AREQUIPA	UGEL AREQUIPA NORTE	12,076	1,500	13,576
6812	055436	41005 HEROES DE ANGAMOS	AREQUIPA	UGEL AREQUIPA NORTE	8,084	1,500	9,584
6813	055441	40165 SAN JUAN BAUTISTA DE LA SALLE/40165 SAN JUAN BAUTISTA DE LA SA	AREQUIPA	UGEL AREQUIPA NORTE	28,465	1,500	29,965
6814	055455	41008 MANUEL MUÑOZ NAJAR/41008 MANUEL MUÑOZ NAJAR	AREQUIPA	UGEL AREQUIPA NORTE	21,912	1,500	23,412
6815	055460	NUUESTRA SEÑORA DEL PILAR/NUUESTRA SEÑORA DEL PILAR	AREQUIPA	UGEL AREQUIPA NORTE	7,375		7,375
6816	055479	41014 FORTUNATA GUTIERREZ DE BERNEDO/41014 FORTUNATA GUTIERREZ DE	AREQUIPA	UGEL AREQUIPA NORTE	11,898	1,500	13,398
6817	055506	NUUESTRA SEÑORA DE LA ASUNCIÓN	AREQUIPA	UGEL AREQUIPA NORTE	19,675	1,500	21,175
6818	055511	41019 REPUBLICA DE VENEZUELA/CEBA - PRONOE ESTUDIOS INDEPENDIENTE	AREQUIPA	UGEL AREQUIPA NORTE	12,190	1,500	13,690
6819	055525	AREQUIPA/AREQUIPA	AREQUIPA	UGEL AREQUIPA NORTE	28,500	1,500	30,000
6820	055573	INDEPENDENCIA AMERICANA/CEBA - INDEPENDENCIA AMERICANA/CEBA - IN	AREQUIPA	UGEL AREQUIPA NORTE	28,413	1,500	29,913
6821	055587	NICOLAS DE PIROLA	AREQUIPA	UGEL AREQUIPA NORTE	4,963		4,963
6822	055592	JUANA CERVANTES DE BOLOGNESI	AREQUIPA	UGEL AREQUIPA NORTE	18,929	1,500	20,429
6823	055605	LA NEGRITA	AREQUIPA	UGEL AREQUIPA NORTE	9,747		9,747
6824	055610	MICAELA BASTIDAS/CEBA - MICAELA BASTIDAS/CEBA - MICAELA BASTIDAS	AREQUIPA	UGEL AREQUIPA NORTE	25,136	1,500	26,636
6825	055629	CUNA HOSPITAL GOYENECHE	AREQUIPA	UGEL AREQUIPA NORTE	10,084		10,084
6826	055634	40020 ESCUELA ECOLOGICA URBANA/40020 ESCUELA ECOLOGICA URBANA	AREQUIPA	UGEL AREQUIPA NORTE	13,075	1,500	14,575
6827	055667	AMISTAD PERUANO-FRANCESA	AREQUIPA	UGEL AREQUIPA NORTE	7,972		7,972
6828	055728	MARIA INMACULADA/CEBA - MARIA INMACULADA/CEBA - MARIA INMACULADA	AREQUIPA	UGEL AREQUIPA NORTE	13,631	1,500	15,131
6829	057567	MISION SOCIAL SAN MARTIN DE PORRES	AREQUIPA	UGEL AREQUIPA NORTE	9,318		9,318
6830	058623	40040 JOSE TRINIDAD MORAN/40040 JOSE TRINIDAD MORAN	AREQUIPA	UGEL AREQUIPA NORTE	14,952	1,500	16,452
6831	058642	40046 JOSE L.CORNEJO A./40046 JOSE L.CORNEJO A.	AREQUIPA	UGEL AREQUIPA NORTE	18,469	1,500	19,969
6832	058656	40049 CORONEL FRANCISCO BOLOGNESI CERVANTES/40049 CORONEL FRANC	AREQUIPA	UGEL AREQUIPA NORTE	26,040	1,500	27,540
6833	058661	VILLA CONTINENTAL	AREQUIPA	UGEL AREQUIPA NORTE	5,852		5,852
6834	058675	40050/40050	AREQUIPA	UGEL AREQUIPA NORTE	7,144	1,500	8,644
6835	058699	40052 EL PERUANO DEL MILENIO ALMIRANTE MIGUEL GRAU/40052 EL PERUA	AREQUIPA	UGEL AREQUIPA NORTE	13,683	1,500	15,183
6836	058703	40081 M. C. AUGUSTO MAZEIRA/CEBA - 40081 CESAR AUGUSTO MAZEIRA AC	AREQUIPA	UGEL AREQUIPA NORTE	9,970	1,500	11,470
6837	058717	40606 SEUL	AREQUIPA	UGEL AREQUIPA NORTE	8,400	1,500	9,900
6838	058736	SAN BENITO DE PALERMO	AREQUIPA	UGEL AREQUIPA NORTE	7,877		7,877
6839	058741	40618 MONSEÑOR JOSE DE PIRO D' AMICO INGUANEZ/40618 MONSEÑOR JOS	AREQUIPA	UGEL AREQUIPA NORTE	9,091	1,500	10,591
6840	058755	40654/40654	AREQUIPA	UGEL AREQUIPA NORTE	9,729	1,500	11,229
6841	058760	40669 DEAN VALDIVIA/40669 DEAN VALDIVIA/40669 DEAN VALDIVIA	AREQUIPA	UGEL AREQUIPA NORTE	14,878	1,500	16,378
6842	058784	41024 MANUEL GALLEGOS SANZ	AREQUIPA	UGEL AREQUIPA NORTE	9,964	1,500	11,464
6843	058798	REPUBLICA DE MALTA	AREQUIPA	UGEL AREQUIPA NORTE	6,179		6,179
6844	058802	BUENOS AIRES	AREQUIPA	UGEL AREQUIPA NORTE	6,045		6,045
6845	058816	CASIMIRO CUADROS I	AREQUIPA	UGEL AREQUIPA NORTE	6,162		6,162
6846	058821	CASIMIRO CUADROS II	AREQUIPA	UGEL AREQUIPA NORTE	4,532		4,532
6847	058835	CAYMA	AREQUIPA	UGEL AREQUIPA NORTE	6,943		6,943
6848	058840	FRANCISCO BOLOGNESI	AREQUIPA	UGEL AREQUIPA NORTE	7,309		7,309
6849	058859	HONORIO DELGADO ESPINOZA/CEBA - HONORIO DELGADO ESPINOZA	AREQUIPA	UGEL AREQUIPA NORTE	19,571	1,500	21,071
6850	058878	JOSE CARLOS MARIATEGUI	AREQUIPA	UGEL AREQUIPA NORTE	3,500		3,500
6851	058883	MAYTA CAPAC/MAYTA CAPAC/CEBA - MAYTA CAPAC/CEBA - MAYTA CAPAC	AREQUIPA	UGEL AREQUIPA NORTE	21,035	1,500	22,535
6852	058897	JOSE OLAYA	AREQUIPA	UGEL AREQUIPA NORTE	7,571		7,571
6853	058901	LA TOMILLA	AREQUIPA	UGEL AREQUIPA NORTE	8,251		8,251
6854	058915	LA TOMILLA CTE.16	AREQUIPA	UGEL AREQUIPA NORTE	4,197		4,197
6855	058920	LAS MALVINAS	AREQUIPA	UGEL AREQUIPA NORTE	6,583		6,583
6856	058939	DEAN VALDIVIA	AREQUIPA	UGEL AREQUIPA NORTE	6,432		6,432
6857	058944	40687 FELIX RIVAS GONZALEZ/40687 FELIX RIVAS GONZALEZ	AREQUIPA	UGEL AREQUIPA NORTE	11,062	1,500	12,562
6858	058958	EL AVE MARIA/EL AVE MARIA	AREQUIPA	UGEL AREQUIPA NORTE	12,262	1,500	13,762
6859	058963	EL PIONERO G-2/EL PIONERO G-2	AREQUIPA	UGEL AREQUIPA NORTE	14,043	1,500	15,543
6860	058977	LEON XIII (CIRCA)/LEON XIII (CIRCA)/LEON XIII (CIRCA)	AREQUIPA	UGEL AREQUIPA NORTE	23,725	1,500	25,225
6861	058982	NUUESTRA SRA. DE LA CANDELARIA/NUUESTRA SRA. DE LA CANDELARIA	AREQUIPA	UGEL AREQUIPA NORTE	4,423		4,423
6862	058996	CRIP SAN JUAN DE DIOS/CRIP SAN JUAN DE DIOS	AREQUIPA	UGEL AREQUIPA NORTE	5,462		5,462
6863	059019	SAN JOSE DE CALASANZ (CIRCA)/SAN JOSE DE CALASANZ (CIRCA)/SAN JOSE DE	AREQUIPA	UGEL AREQUIPA NORTE	16,836	1,500	18,336
6864	059260	KENNETH E. HAGIN/KENNETH E. HAGIN	AREQUIPA	UGEL AREQUIPA NORTE	5,984	1,500	7,484
6865	059383	40035 V.A. BELAUNDE/40035 V.A. BELAUNDE	AREQUIPA	UGEL AREQUIPA NORTE	22,393	1,500	23,893
6866	059397	40044 SAN MARTIN DE PORRES	AREQUIPA	UGEL AREQUIPA NORTE	15,511	1,500	17,011
6867	059401	40053 MANUEL A. TAPIA FUENTES/40053 MANUEL A.TAPIA FUENTES	AREQUIPA	UGEL AREQUIPA NORTE	13,257	1,500	14,757
6868	059415	VILLA LAS CANTERAS	AREQUIPA	UGEL AREQUIPA NORTE	6,042		6,042
6869	059420	40055 ROMEO LUNA VICTORIA/40055 ROMEO LUNA VICTORIA/CEBA - 40055	AREQUIPA	UGEL AREQUIPA NORTE	21,993	1,500	23,493
6870	059439	40056 HORACIO ZEBALLOS GAMEZ/40056 HORACIO ZEBALLOS GAMEZ/CEBA	AREQUIPA	UGEL AREQUIPA NORTE	13,964	1,500	15,464
6871	059444	TUPAC AMARU	AREQUIPA	UGEL AREQUIPA NORTE	5,980		5,980
6872	059458	40057 SANTISIMA VIRGEN DEL ROSARIO	AREQUIPA	UGEL AREQUIPA NORTE	9,690	1,500	11,190
6873	059463	40058 IGNACIO ALVAREZ THOMAS/40058 IGNACIO ALVAREZ THOMAS/40058	AREQUIPA	UGEL AREQUIPA NORTE	20,827	1,500	22,327



084-2017-MINEDU

LISTADO DE LOCALES ESCOLARES QUE FORMAN PARTE DEL PROGRAMA DE MANTENIMIENTO DE LA INFRAESTRUCTURA Y MOBILIARIO DE LOS LOCALES ESCOLARES PARA EL AÑO 2017

N°	CÓDIGO DE LOCAL	NÚMERO Y NOMBRE DE INSTITUCIONES EDUCATIVAS EN EL LOCAL ESCOLAR	REGIÓN	DRE / UGEL	MONTO ASIGNADO POR MANTENIMIENTO	MONTO ADICIONAL PARA ÚTILES ESCOLARES Y DE ESCRITORIO	MONTO ASIGNADO
6874	059477	VICTOR ANDRÉS BELAUNDE	AREQUIPA	UGEL AREQUIPA NORTE	8,788		8,788
6875	059482	GRAN PACHACUTEC	AREQUIPA	UGEL AREQUIPA NORTE	11,140	1,500	12,640
6876	059496	40061 ESTADO DE SUECIA/40061 ESTADO DE SUECIA	AREQUIPA	UGEL AREQUIPA NORTE	11,429	1,500	12,929
6877	059509	40103 LIBERTADORES DE AMERICA/40103 LIBERTADORES DE AMERICA	AREQUIPA	UGEL AREQUIPA NORTE	21,397	1,500	22,897
6878	059514	40106/40106	AREQUIPA	UGEL AREQUIPA NORTE	11,650	1,500	13,150
6879	059528	40141	AREQUIPA	UGEL AREQUIPA NORTE	10,128	1,500	11,628
6880	059552	40671 VILLA SAN JUAN	AREQUIPA	UGEL AREQUIPA NORTE	9,385	1,500	10,885
6881	059566	41025 200 MILLAS PERUANAS	AREQUIPA	UGEL AREQUIPA NORTE	13,354	1,500	14,854
6882	059571	41026 M.MURILLO DE BERNAL/41026 MARIA MURILLO DE BERNAL	AREQUIPA	UGEL AREQUIPA NORTE	18,360	1,500	19,860
6883	059590	ALTO VICTORIA	AREQUIPA	UGEL AREQUIPA NORTE	5,791		5,791
6884	059608	CIUDAD MUNICIPAL	AREQUIPA	UGEL AREQUIPA NORTE	4,065		4,065
6885	059613	CIUDAD MUNICIPAL	AREQUIPA	UGEL AREQUIPA NORTE	8,916		8,916
6886	059627	SEMI RURAL PACHACUTEC	AREQUIPA	UGEL AREQUIPA NORTE	7,418		7,418
6887	059632	12 DE OCTUBRE	AREQUIPA	UGEL AREQUIPA NORTE	6,205		6,205
6888	059651	JOSE SANTOS ATAHUALPA	AREQUIPA	UGEL AREQUIPA NORTE	6,600		6,600
6889	059665	40054 J.DOMINGO ZAMACOLA Y JAUREGUI/40054 J.DOMINGO ZAMACOLA Y	AREQUIPA	UGEL AREQUIPA NORTE	23,618	1,500	25,118
6890	059670	LA LIBERTAD	AREQUIPA	UGEL AREQUIPA NORTE	10,990		10,990
6891	059689	MARISCAL CASTILLA	AREQUIPA	UGEL AREQUIPA NORTE	6,050		6,050
6892	059694	NUUESTRA SRA. DE LOS DOLORES	AREQUIPA	UGEL AREQUIPA NORTE	13,221	1,500	14,721
6893	059707	ZAMACOLA	AREQUIPA	UGEL AREQUIPA NORTE	10,911		10,911
6894	059712	PACHACUTEC VIEJO	AREQUIPA	UGEL AREQUIPA NORTE	3,500		3,500
6895	059726	PAUL HARRIS/PAUL HARRIS	AREQUIPA	UGEL AREQUIPA NORTE	4,906		4,906
6896	059731	RIO SECO	AREQUIPA	UGEL AREQUIPA NORTE	7,560		7,560
6897	059745	CRISTO MORADO	AREQUIPA	UGEL AREQUIPA NORTE	14,127	1,500	15,627
6898	059750	NUOVA AREQUIPA	AREQUIPA	UGEL AREQUIPA NORTE	6,671		6,671
6899	059769	40677 SAN MIGUEL FEBRES CORDERO/40677 SAN MIGUEL FEBRES CORDERO	AREQUIPA	UGEL AREQUIPA NORTE	17,899	1,500	19,399
6900	059774	40688 JESUCRISTO EL SALVADOR/40688 JESUCRISTO EL SALVADOR	AREQUIPA	UGEL AREQUIPA NORTE	8,078	1,500	9,578
6901	059788	40689/40689	AREQUIPA	UGEL AREQUIPA NORTE	11,775	1,500	13,275
6902	059806	CRISTO REY (CIRCA)/CRISTO REY (CIRCA)/CRISTO REY (CIRCA)	AREQUIPA	UGEL AREQUIPA NORTE	20,591	1,500	22,091
6903	059811	EL NAZARENO/EL NAZARENO/EL NAZARENO	AREQUIPA	UGEL AREQUIPA NORTE	7,591	1,500	9,091
6904	059825	NUUESTRA SRA. DEL DIVINO AMOR	AREQUIPA	UGEL AREQUIPA NORTE	9,649		9,649
6905	059830	SANTA CATALINA DE SIENA/SANTA CATALINA DE SIENA	AREQUIPA	UGEL AREQUIPA NORTE	13,803	1,500	15,303
6906	059849	SANTO TOMAS DE AQUINO (CIRCA)/SANTO TOMAS DE AQUINO (CIRCA)/SANTO	AREQUIPA	UGEL AREQUIPA NORTE	21,953	1,500	23,453
6907	059854	SEÑOR DE HUANCA (CIRCA)/SEÑOR DE HUANCA (CIRCA)/SEÑOR DE HUANCA (CIRCA)	AREQUIPA	UGEL AREQUIPA NORTE	13,029	1,500	14,529
6908	060206	SAN PIO X (CIRCA)/SAN PIO X (CIRCA)/SAN PIO X (CIRCA)	AREQUIPA	UGEL AREQUIPA NORTE	18,454	1,500	19,954
6909	063511	23 DE JUNIO	AREQUIPA	UGEL AREQUIPA NORTE	3,500		3,500
6910	063525	40074 JOSE L. BUSTAMANTE Y RIVERO/40074 JOSE L. BUSTAMANTE Y RIVERO	AREQUIPA	UGEL AREQUIPA NORTE	13,424	1,500	14,924
6911	063530	40075 HORACIO MORALES DELGADO/40075 HORACIO MORALES DELGADO	AREQUIPA	UGEL AREQUIPA NORTE	19,250	1,500	20,750
6912	063549	40078 SAGRADO CORAZON DE JESUS DE SACHACA	AREQUIPA	UGEL AREQUIPA NORTE	9,309	1,500	10,809
6913	063554	40079 VICTOR NUÑEZ VALENCIA/40079 VICTOR NUÑEZ VALENCIA	AREQUIPA	UGEL AREQUIPA NORTE	13,894	1,500	15,394
6914	063573	40660 DOMINIC WILLIAMS	AREQUIPA	UGEL AREQUIPA NORTE	4,667	1,500	6,167
6915	063587	40672 DOREEN CABRERA DE WILLIAMS	AREQUIPA	UGEL AREQUIPA NORTE	3,990	1,500	5,490
6916	063592	ALTO DE AMADOS	AREQUIPA	UGEL AREQUIPA NORTE	4,371		4,371
6917	063605	CHIRIGUANA	AREQUIPA	UGEL AREQUIPA NORTE	4,335		4,335
6918	063610	HUARANGUILLO	AREQUIPA	UGEL AREQUIPA NORTE	6,017		6,017
6919	063629	SANTA GERTRUDIS	AREQUIPA	UGEL AREQUIPA NORTE	6,586		6,586
6920	063634	VILLA EL TRIUNFO	AREQUIPA	UGEL AREQUIPA NORTE	3,785		3,785
6921	063648	EL MILAGRO DE FATIMA (CIRCA)/EL MILAGRO DE FATIMA (CIRCA)	AREQUIPA	UGEL AREQUIPA NORTE	14,875	1,500	16,375
6922	064558	40077	AREQUIPA	UGEL AREQUIPA NORTE	4,357	1,500	5,857
6923	064563	40082 MARIANO J. VALDIVIA/40082 MARIANO J. VALDIVIA	AREQUIPA	UGEL AREQUIPA NORTE	14,615	1,500	16,115
6924	064577	40083 FRANKLIN ROOSEVELT/40083 FRANKLIN ROOSEVELT	AREQUIPA	UGEL AREQUIPA NORTE	20,504	1,500	22,004
6925	064582	CARLOS JOSE ECHAVARRY OSACAR	AREQUIPA	UGEL AREQUIPA NORTE	16,537	1,500	18,037
6926	064596	CARLOS JOSE ECHAVARRY OSACAR/MADRE CORAZON DE MARIA	AREQUIPA	UGEL AREQUIPA NORTE	13,513	1,500	15,013
6927	064600	40086/40086	AREQUIPA	UGEL AREQUIPA NORTE	5,961	1,500	7,461
6928	064619	40087 JESUS MANUEL LOAYZA DEZA	AREQUIPA	UGEL AREQUIPA NORTE	4,463		4,463
6929	064624	FRANCISCO MOSTAJO/CEBA - PEDRO PAULET MOSTAJO/CEBA - PEDRO PAULET	AREQUIPA	UGEL AREQUIPA NORTE	18,938	1,500	20,438
6930	064638	JESUS NIÑO	AREQUIPA	UGEL AREQUIPA NORTE	9,239		9,239
6931	064643	SANTA RITA	AREQUIPA	UGEL AREQUIPA NORTE	4,029		4,029
6932	064657	TIABAYA	AREQUIPA	UGEL AREQUIPA NORTE	8,203		8,203
6933	064662	CASA JESUS NIÑO	AREQUIPA	UGEL AREQUIPA NORTE	8,038		8,038
6934	064718	40005	AREQUIPA	UGEL AREQUIPA NORTE	7,485	1,500	8,985
6935	064723	40088 REYNO DE BELGICA/40088 REYNO DE BELGICA	AREQUIPA	UGEL AREQUIPA NORTE	10,591	1,500	12,091
6936	064742	40091 ALMA MATER DE CONGATA/40091 ALMA MATER DE CONGATA	AREQUIPA	UGEL AREQUIPA NORTE	13,829	1,500	15,329
6937	064756	40092 JOSE D. ZUZUNAGA OBANDO/40092 JOSE D. ZUZUNAGA OBANDO	AREQUIPA	UGEL AREQUIPA NORTE	17,173	1,500	18,673
6938	064761	CERRO VERDE	AREQUIPA	UGEL AREQUIPA NORTE	5,986		5,986
6939	064775	CONGATA	AREQUIPA	UGEL AREQUIPA NORTE	6,954		6,954
6940	064780	ALVAREZ THOMAS	AREQUIPA	UGEL AREQUIPA NORTE	7,286		7,286
6941	064803	UCHUMAYO	AREQUIPA	UGEL AREQUIPA NORTE	4,786		4,786
6942	064959	40039 SANTA MARIA/40039 SANTA MARIA	AREQUIPA	UGEL AREQUIPA NORTE	12,779	1,500	14,279
6943	064964	40048 ANTONIO JOSE DE SUCRE/40048 ANTONIO JOSE DE SUCRE/40048 ANTONIO	AREQUIPA	UGEL AREQUIPA NORTE	22,249	1,500	23,749
6944	064978	40098	AREQUIPA	UGEL AREQUIPA NORTE	3,500	1,500	5,000
6945	064983	40099	AREQUIPA	UGEL AREQUIPA NORTE	7,293	1,500	8,793
6946	065001	SANTA ROSA DE LIMA	AREQUIPA	UGEL AREQUIPA NORTE	6,858		6,858
6947	065020	GODOFREDO DIAZ MANRIQUE	AREQUIPA	UGEL AREQUIPA NORTE	5,833		5,833
6948	065039	REGINA MUNDI	AREQUIPA	UGEL AREQUIPA NORTE	9,189		9,189
6949	065044	YANAHUARA	AREQUIPA	UGEL AREQUIPA NORTE	6,592		6,592
6950	065402	40101 DIVINO JESUS/40101 DIVINO JESUS/CPED - 40101 DIVINO JESUS	AREQUIPA	UGEL AREQUIPA NORTE	7,532	1,500	9,032
6951	065416	40102 NUESTRA SEÑORA DEL CARMEN PATRONA DE YURA	AREQUIPA	UGEL AREQUIPA NORTE	5,250	1,500	6,750
6952	065421	40202 CHARLOTTE/40202 CHARLOTTE/40202 CHARLOTTE	AREQUIPA	UGEL AREQUIPA NORTE	23,167	1,500	24,667
6953	065440	CIUDAD DE DIOS KM 16	AREQUIPA	UGEL AREQUIPA NORTE	8,257		8,257
6954	065459	CIUDAD DE DIOS/CIUDAD DE DIOS/CIUDAD DE DIOS	AREQUIPA	UGEL AREQUIPA NORTE	17,156	1,500	18,656
6955	065464	ESTACION YURA	AREQUIPA	UGEL AREQUIPA NORTE	4,341		4,341
6956	065478	LUCERITO DE LOS ANGELES	AREQUIPA	UGEL AREQUIPA NORTE	8,406		8,406
6957	065497	40100 LA CALERA	AREQUIPA	UGEL AREQUIPA NORTE	3,500	1,500	5,000
6958	065505	SAN BERNARDO (CIRCA)/SAN BERNARDO (CIRCA)	AREQUIPA	UGEL AREQUIPA NORTE	19,239	1,500	20,739
6959	065510	SEÑOR DE LOS MILAGROS (CIRCA)/SEÑOR DE LOS MILAGROS (CIRCA)/SEÑOR	AREQUIPA	UGEL AREQUIPA NORTE	18,302	1,500	19,802
6960	070248	40384 SONCCOY QUILLA	AREQUIPA	UGEL AREQUIPA NORTE	7,778	1,500	9,278

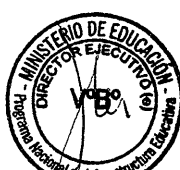

084 - 2017 - MINEDU

LISTADO DE LOCALES ESCOLARES QUE FORMAN PARTE DEL PROGRAMA DE MANTENIMIENTO DE LA INFRAESTRUCTURA Y MOBILIARIO DE LOS LOCALES ESCOLARES PARA EL AÑO 2017

N°	CÓDIGO DE LOCAL	NÚMERO Y NOMBRE DE INSTITUCIONES EDUCATIVAS EN EL LOCAL ESCOLAR	REGIÓN	DRE / UGEL	MONTO ASIGNADO POR MANTENIMIENTO	MONTO ADICIONAL PARA ÚTILES ESCOLARES Y DE ESCRITORIO	MONTO ASIGNADO
6961	070253	40385 DIVINO NIÑO SALVADOR	AREQUIPA	UGEL AREQUIPA NORTE	3,500	1,500	5,000
6962	070267	40408 SAN BASILIO MAGNO/40408 SAN BASILIO MAGNO	AREQUIPA	UGEL AREQUIPA NORTE	3,500	1,500	5,000
6963	070286	40411 SAN JUAN DE DIOS DE MURCO	AREQUIPA	UGEL AREQUIPA NORTE	3,500	1,500	5,000
6964	070291	CARLOS LA FUENTE LARRAURI	AREQUIPA	UGEL AREQUIPA NORTE	7,730	1,500	9,230
6965	070309	HUANCA	AREQUIPA	UGEL AREQUIPA NORTE	3,500		3,500
6966	070314	BEATA MARIA ASUNTA	AREQUIPA	UGEL AREQUIPA NORTE	5,989		5,989
6967	070413	40388 CORAZON SAGRADO DE JESUS DE LLUTA/40388 CORAZON SAGRADO DE LLUTA	AREQUIPA	UGEL AREQUIPA NORTE	7,891	1,500	9,391
6968	070427	40389 MIGUEL LINARES MALAGA/40389 MIGUEL LINARES MALAGA/40389 MIGUEL LINARES MALAGA	AREQUIPA	UGEL AREQUIPA NORTE	3,897	1,500	5,397
6969	070432	40410 AMPATO	AREQUIPA	UGEL AREQUIPA NORTE	3,500	1,500	5,000
6970	070446	40412 ARQUITECTO FERNANDO BELAUDE TERRY	AREQUIPA	UGEL AREQUIPA NORTE	3,768	1,500	5,268
6971	070465	40591 SAN FRANCISCO DE CCASAO	AREQUIPA	UGEL AREQUIPA NORTE	3,500	1,500	5,000
6972	070521	40663	AREQUIPA	UGEL AREQUIPA NORTE	3,500	1,500	5,000
6973	070724	40388 CORAZON SAGRADO DE JESUS DE LLUTA	AREQUIPA	UGEL AREQUIPA NORTE	3,750		3,750
6974	112111	40045 LIVIA BERNAL DE BALTAZAR	AREQUIPA	UGEL AREQUIPA NORTE	9,249	1,500	10,749
6975	112408	SHALOM	AREQUIPA	UGEL AREQUIPA NORTE	6,030		6,030
6976	113455	JOHN G.LAKE/JOHN G.LAKE/JOHN G.LAKE	AREQUIPA	UGEL AREQUIPA NORTE	14,106	1,500	15,606
6977	117217	CAMINEROS EMPLEADOS/40694 CENTRO DE INNOVACION PEDAGOGICA ISPPA	AREQUIPA	UGEL AREQUIPA NORTE	18,998	1,500	20,498
6978	117750	CAMINITOS DE JESUS	AREQUIPA	UGEL AREQUIPA NORTE	5,259		5,259
6979	272524	SAN JOSE DE COTTOLENGO (CIRCA)/SAN JOSE DE COTTOLENGO (CIRCA)/SAN JOSE DE COTTOLENGO (CIRCA)	AREQUIPA	UGEL AREQUIPA NORTE	14,881	1,500	16,381
6980	350908	40670 EL EDEN FE Y ALEGRIA 51/40670 EL EDEN FE Y ALEGRIA 51/40670 EL EDEN FE Y ALEGRIA 51	AREQUIPA	UGEL AREQUIPA NORTE	28,126	1,500	29,626
6981	505260	CHAVEZ DE LA ROSA/CHAVEZ DE LA ROSA	AREQUIPA	UGEL AREQUIPA NORTE	8,561	1,500	10,061
6982	512604	NUESTRA SRA. DEL DIVINO AMOR/NUESTRA SRA. DEL DIVINO AMOR	AREQUIPA	UGEL AREQUIPA NORTE	12,338	1,500	13,838
6983	528515	VILLA MAGISTERIAL/VILLA MAGISTERIAL	AREQUIPA	UGEL AREQUIPA NORTE	12,508	1,500	14,008
6984	529746	SOR ANA DE LOS ANGELES DE MONTEAGUDO/SOR ANA DE LOS ANGELES DE MONTEAGUDO	AREQUIPA	UGEL AREQUIPA NORTE	4,817	1,500	6,317
6985	533215	40087 JESUS MANUEL LOAYZA DEZA	AREQUIPA	UGEL AREQUIPA NORTE	6,385	1,500	7,885
6986	535592	VILLA SAN JUAN	AREQUIPA	UGEL AREQUIPA NORTE	3,831		3,831
6987	541588	EL ALTIPLANO/EL ALTIPLANO	AREQUIPA	UGEL AREQUIPA NORTE	13,242	1,500	14,742
6988	541593	40173 DIVINO NIÑO JESUS/40173 DIVINO NIÑO JESUS	AREQUIPA	UGEL AREQUIPA NORTE	12,324	1,500	13,824
6989	545987	TIO CHICO	AREQUIPA	UGEL AREQUIPA NORTE	3,500		3,500
6990	546029	KATHRYN KUHLMAN	AREQUIPA	UGEL AREQUIPA NORTE	4,876		4,876
6991	546072	NUESTRA SRA. DE FATIMA	AREQUIPA	UGEL AREQUIPA NORTE	9,978		9,978
6992	546086	INTERNACIONAL PERUANO COREANO	AREQUIPA	UGEL AREQUIPA NORTE	5,286		5,286
6993	546109	CERCIA	AREQUIPA	UGEL AREQUIPA NORTE	4,973		4,973
6994	546114	FRANCISCO GARCIA CALDERON	AREQUIPA	UGEL AREQUIPA NORTE	5,129		5,129
6995	546270	40059 ALEJANDRO SANCHEZ ARTEAGA	AREQUIPA	UGEL AREQUIPA NORTE	11,037	1,500	12,537
6996	546411	CASA DE CARIDAD ARTES Y OFICIOS	AREQUIPA	UGEL AREQUIPA NORTE	10,211		10,211
6997	547241	40699 ESCUELA CONCERTADA SOLARIS/40699 ESCUELA CONCERTADA SOLARIS	AREQUIPA	UGEL AREQUIPA NORTE	17,448	1,500	18,948
6998	547316	CEBA - SAN PABLO APOSTOL/CEBA - SAN PABLO APOSTOL	AREQUIPA	UGEL AREQUIPA NORTE	8,546		8,546
6999	547444	40705 PERUARBO/40705 PERUARBO/40705 PERUARBO	AREQUIPA	UGEL AREQUIPA NORTE	14,811	1,500	16,311
7000	547613	40616 CASIMIRO CUADROS I/40616 CASIMIRO CUADROS I/40616 CASIMIRO CUADROS I	AREQUIPA	UGEL AREQUIPA NORTE	19,276	1,500	20,776
7001	548226	HONORIO DELGADO ESPINOZA/40143	AREQUIPA	UGEL AREQUIPA NORTE	11,945	1,500	13,445
7002	550144	CANDELARIA V.DE MUÑOZ NAJAR	AREQUIPA	UGEL AREQUIPA NORTE	7,043		7,043
7003	596321	CASA DE CARIDAD ARTES Y OFICIOS/CASA DE CARIDAD ARTES Y OFICIOS	AREQUIPA	UGEL AREQUIPA NORTE	17,467	1,500	18,967
7004	609998	11 DE MAYO	AREQUIPA	UGEL AREQUIPA NORTE	6,383		6,383
7005	610015	VILLA DE CRISTO	AREQUIPA	UGEL AREQUIPA NORTE	4,129		4,129
7006	611562	CENTRO DE EDUCACION ESPECIAL TECNICO PRODUCTIVA CARITAS	AREQUIPA	UGEL AREQUIPA NORTE	7,437		7,437
7007	619092	SANTO TORIBIO DE MOGROVEJO (CIRCA)/SANTO TORIBIO DE MOGROVEJO (CIRCA)	AREQUIPA	UGEL AREQUIPA NORTE	12,790	1,500	14,290
7008	627822	JOSE LUIS BUSTAMANTE Y RIVERO	AREQUIPA	UGEL AREQUIPA NORTE	12,114	1,500	13,614
7009	642851	ESTRELLITAS DE JESUS	AREQUIPA	UGEL AREQUIPA NORTE	5,815		5,815
7010	642865	ASOCIACION URBANIZADORA J.L BUSTAMANTE - SECTOR IV, MZ B - SUP 11	AREQUIPA	UGEL AREQUIPA NORTE	7,639		7,639
7011	642870	COMPLEJO HABITACIONAL DEAN BALDIVIA SECTOR 12/COMPLEJO HABITACIONAL DEAN BALDIVIA SECTOR 12	AREQUIPA	UGEL AREQUIPA NORTE	7,829	1,500	9,329
7012	642907	LAS FLORES - ZONA 5	AREQUIPA	UGEL AREQUIPA NORTE	4,065		4,065
7013	642912	SEMI RURAL PACHACUTEJC JR CHOQUEHUANCA 208	AREQUIPA	UGEL AREQUIPA NORTE	9,023		9,023
7014	645294	INMACULADA CONCEPCION	AREQUIPA	UGEL AREQUIPA NORTE	4,809		4,809
7015	680683	GUILLERMO TORREBLANCA	AREQUIPA	UGEL AREQUIPA NORTE	4,698		4,698
7016	680715	NIÑOS DE LA ESPERANZA	AREQUIPA	UGEL AREQUIPA NORTE	4,960		4,960
7017	680720	NIÑOS TRIUNFADORES	AREQUIPA	UGEL AREQUIPA NORTE	5,137		5,137
7018	680739	NUOVA ALBORADA	AREQUIPA	UGEL AREQUIPA NORTE	5,812		5,812
7019	680763	PIOLIN	AREQUIPA	UGEL AREQUIPA NORTE	3,515		3,515
7020	680777	SOR ANA - B/SOR ANA - B	AREQUIPA	UGEL AREQUIPA NORTE	8,182	1,500	9,682
7021	729340	DIVINO NIÑO	AREQUIPA	UGEL AREQUIPA NORTE	3,500		3,500
7022	729359	CARICIAS DE AMOR	AREQUIPA	UGEL AREQUIPA NORTE	3,500		3,500
7023	729364	ESPERANZA DIVINA	AREQUIPA	UGEL AREQUIPA NORTE	3,810		3,810
7024	729378	SAN GERARDO MARIA MAVELA	AREQUIPA	UGEL AREQUIPA NORTE	5,472		5,472
7025	729383	JOSE MARIA ARGUEDAS/JOSE MARIA ARGUEDAS	AREQUIPA	UGEL AREQUIPA NORTE	6,245	1,500	7,745
7026	729397	LOS ANGELES DE MARIA	AREQUIPA	UGEL AREQUIPA NORTE	4,265		4,265
7027	729401	GOTTITAS DE ESPERANZA	AREQUIPA	UGEL AREQUIPA NORTE	5,228		5,228
7028	729415	LAS ABEJITAS	AREQUIPA	UGEL AREQUIPA NORTE	3,513		3,513
7029	729420	MI PEQUEÑA LUZ	AREQUIPA	UGEL AREQUIPA NORTE	5,007		5,007
7030	729439	JOYITAS DE JESUS	AREQUIPA	UGEL AREQUIPA NORTE	4,807		4,807
7031	758832	PEDRO HUILLCA TESCÉ	AREQUIPA	UGEL AREQUIPA NORTE	3,500		3,500
7032	758846	UPIS LOS MILAGROS ZONA 1	AREQUIPA	UGEL AREQUIPA NORTE	4,488		4,488
7033	758851	SAN ALFONSO MARIA LIGORIO	AREQUIPA	UGEL AREQUIPA NORTE	4,352		4,352
7034	758865	LUCERITOS DE DIOS/LUCERITOS DE DIOS	AREQUIPA	UGEL AREQUIPA NORTE	5,472	1,500	6,972
7035	758870	LOS PEQUEÑOS ARBOLITOS	AREQUIPA	UGEL AREQUIPA NORTE	6,938		6,938
7036	758889	JARDIN DE BLANQUITA	AREQUIPA	UGEL AREQUIPA NORTE	3,733		3,733
7037	758894	DIVINO NIÑO JESUS	AREQUIPA	UGEL AREQUIPA NORTE	4,148		4,148
7038	758907	PASTORCITOS	AREQUIPA	UGEL AREQUIPA NORTE	5,071		5,071
7039	758912	ESTRELLITAS DE CHACHANI	AREQUIPA	UGEL AREQUIPA NORTE	3,670		3,670
7040	758926	ESTRELLITAS	AREQUIPA	UGEL AREQUIPA NORTE	5,521		5,521
7041	758931	LUCERITOS DEL AMANECER	AREQUIPA	UGEL AREQUIPA NORTE	4,439		4,439
7042	758945	ALELUYA	AREQUIPA	UGEL AREQUIPA NORTE	4,306		4,306
7043	758950	SANTO THOMAS	AREQUIPA	UGEL AREQUIPA NORTE	4,182		4,182
7044	779622	LAS FLORES	AREQUIPA	UGEL AREQUIPA NORTE	3,733	1,500	5,233
7045	781253	JESUS DE NAZARETH - CIRCA	AREQUIPA	UGEL AREQUIPA NORTE	5,010		5,010
7046	787877	SOL DE ANDES	AREQUIPA	UGEL AREQUIPA NORTE	3,500		3,500
7047	787882	MUJERES CON ESPERANZA	AREQUIPA	UGEL AREQUIPA NORTE	4,234		4,234



LISTADO DE LOCALES ESCOLARES QUE FORMAN PARTE DEL PROGRAMA DE MANTENIMIENTO DE LA INFRAESTRUCTURA Y MOBILIARIO DE LOS LOCALES ESCOLARES PARA EL AÑO 2017

N°	CÓDIGO DE LOCAL	NÚMERO Y NOMBRE DE INSTITUCIONES EDUCATIVAS EN EL LOCAL ESCOLAR	REGIÓN	DRE / UGEL	MONTO ASIGNADO POR MANTENIMIENTO	MONTO ADICIONAL PARA ÚTILES ESCOLARES Y DE ESCRITORIO	MONTO ASIGNADO
7048	787896	CIUDAD DE LOS PIONEROS	AREQUIPA	UGEL AREQUIPA NORTE	4,335		4,335
7049	787900	UPIS LOS MILAGROS	AREQUIPA	UGEL AREQUIPA NORTE	3,500		3,500
7050	787919	JARDIN DEL COLCA	AREQUIPA	UGEL AREQUIPA NORTE	3,500		3,500
7051	787924	JOSÉ ABELARDO QUIÑÓNEZ	AREQUIPA	UGEL AREQUIPA NORTE	3,654		3,654
7052	787938	LA FORTALEZA CHACHANI	AREQUIPA	UGEL AREQUIPA NORTE	3,500		3,500
7053	787943	BOSQUES DE GHETZEMANI	AREQUIPA	UGEL AREQUIPA NORTE	3,500		3,500
7054	787957	JOSÉ LUIS BUSTAMANTE Y RIVERO SECTOR III	AREQUIPA	UGEL AREQUIPA NORTE	3,956		3,956
7055	787962	APIPA SECTOR III	AREQUIPA	UGEL AREQUIPA NORTE	3,693		3,693
7056	787976	DON FRANCISCO	AREQUIPA	UGEL AREQUIPA NORTE	3,518		3,518
7057	787981	JORGE CHAVEZ	AREQUIPA	UGEL AREQUIPA NORTE	3,748		3,748
7058	787995	VIRGEN DE CHAPI	AREQUIPA	UGEL AREQUIPA NORTE	3,500		3,500
7059	788004	JOSÉ LUIS BUSTAMANTE Y RIVERO SECTOR VII	AREQUIPA	UGEL AREQUIPA NORTE	4,361		4,361
7060	788018	LA ESTRELLA DEL CURAL	AREQUIPA	UGEL AREQUIPA NORTE	3,865		3,865
7061	788141	JOSÉ LUIS BUSTAMANTE Y RIVERO SECTOR II	AREQUIPA	UGEL AREQUIPA NORTE	3,500		3,500
7062	788155	ESTACION UCHUMAYO	AREQUIPA	UGEL AREQUIPA NORTE	3,500		3,500
7063	788160	APIPA SECTOR XII-A	AREQUIPA	UGEL AREQUIPA NORTE	3,548		3,548
7064	788179	LOS RAYOS DEL SOL	AREQUIPA	UGEL AREQUIPA NORTE	3,500		3,500
7065	788184	NUESTRA SEÑORA DE LAS NIEVES	AREQUIPA	UGEL AREQUIPA NORTE	3,500		3,500
7066	788198	SAN MATIAS	AREQUIPA	UGEL AREQUIPA NORTE	3,500		3,500
7067	788202	SANTA CLARA	AREQUIPA	UGEL AREQUIPA NORTE	3,500		3,500
7068	788216	SAN JUAN	AREQUIPA	UGEL AREQUIPA NORTE	3,500		3,500
7069	788221	SANTA ANA	AREQUIPA	UGEL AREQUIPA NORTE	3,500		3,500
7070	788235	PRINCIPIOS DE LA PAZ	AREQUIPA	UGEL AREQUIPA NORTE	4,075		4,075
7071	788240	MANITOS DE XIOMARA	AREQUIPA	UGEL AREQUIPA NORTE	3,500		3,500
7072	788259	ESTRELLITAS DE AMOR	AREQUIPA	UGEL AREQUIPA NORTE	3,520		3,520
7073	788264	MI PEQUEÑA MARAVILLA	AREQUIPA	UGEL AREQUIPA NORTE	3,507		3,507
7074	788278	PARAISO	AREQUIPA	UGEL AREQUIPA NORTE	3,500		3,500
7075	788283	DULCE ESPERANZA	AREQUIPA	UGEL AREQUIPA NORTE	3,500		3,500
7076	798588	APIPA SECTOR III	AREQUIPA	UGEL AREQUIPA NORTE	3,811	1,500	5,311
7077	798593	11 DE MAYO	AREQUIPA	UGEL AREQUIPA NORTE	4,120	1,500	5,620
7078	798606	ALTIPLANO	AREQUIPA	UGEL AREQUIPA NORTE	6,902	1,500	8,402
7079	057949	40003 ALTO SELVA ALEGRE/40003 ALTO SELVA ALEGRE/40003 ALTO SELVA ALEGRE	AREQUIPA	UGEL AREQUIPA SUR	17,305	1,500	18,805
7080	057968	40024 MANUEL GONZALES PRADA/40024 MANUEL GONZALES PRADA/40024	AREQUIPA	UGEL AREQUIPA SUR	14,769	1,500	16,269
7081	057973	40028 GUILLERMO MERCADO BARROSO/40028 GUILLERMO MERCADO BARROSO	AREQUIPA	UGEL AREQUIPA SUR	16,686	1,500	18,186
7082	057987	40029 LUDWING VAN BEETHOVEN/40029 LUDWING VAN BEETHOVEN/CEBA -	AREQUIPA	UGEL AREQUIPA SUR	19,993	1,500	21,493
7083	057992	40034 MARIO VARGAS LLOSA/40034 MARIO VARGAS LLOSA	AREQUIPA	UGEL AREQUIPA SUR	15,144	1,500	16,644
7084	058005	40222 DIEGO THOMSON/40222 DIEGO THOMSON/40222 DIEGO THOMSON	AREQUIPA	UGEL AREQUIPA SUR	15,674	1,500	17,174
7085	058010	40261 TOMAS GUZMAN GOMEZ	AREQUIPA	UGEL AREQUIPA SUR	5,926	1,500	7,426
7086	058029	40657	AREQUIPA	UGEL AREQUIPA SUR	5,716	1,500	7,216
7087	058034	41035 NICANOR RIVERA CACERES/41035 NICANOR RIVERA CACERES	AREQUIPA	UGEL AREQUIPA SUR	9,927	1,500	11,427
7088	058053	AUVERGNE PERU-FRANCIA/AUVERGNE PERU-FRANCIA	AREQUIPA	UGEL AREQUIPA SUR	5,624		5,624
7089	058067	APURIMAC	AREQUIPA	UGEL AREQUIPA SUR	7,674		7,674
7090	058072	INDEPENDENCIA A	AREQUIPA	UGEL AREQUIPA SUR	7,649		7,649
7091	058086	FAP.MARCO ANTONIO SCHENONE OLIVA	AREQUIPA	UGEL AREQUIPA SUR	6,049		6,049
7092	058091	INDEPENDENCIA B-1	AREQUIPA	UGEL AREQUIPA SUR	6,432		6,432
7093	058109	MILITAR FRANCISCO BOLOGNESI	AREQUIPA	UGEL AREQUIPA SUR	16,657	1,500	18,157
7094	058114	SAN LUIS STROMME	AREQUIPA	UGEL AREQUIPA SUR	7,040		7,040
7095	058128	VILLA ASUNCION	AREQUIPA	UGEL AREQUIPA SUR	5,589		5,589
7096	058133	40686 MI DIVINO NIÑO JESUS/40686 MI DIVINO NIÑO JESUS	AREQUIPA	UGEL AREQUIPA SUR	7,990	1,500	9,490
7097	058166	NUESTRA SRA.DE GUADALUPE (CIRCA)/NUESTRA SRA.DE GUADALUPE (CIRCA)	AREQUIPA	UGEL AREQUIPA SUR	19,452	1,500	20,952
7098	058171	SAN JOSE OBRERO (CIRCA)/SAN JOSE OBRERO (CIRCA)/SAN JOSE OBRERO (CIRCA)	AREQUIPA	UGEL AREQUIPA SUR	12,580	1,500	14,080
7099	058185	SAN MARTIN DE PORRES (CIRCA)/SAN MARTIN DE PORRES (CIRCA)/SAN MARTIN DE PORRES (CIRCA)	AREQUIPA	UGEL AREQUIPA SUR	21,279	1,500	22,779
7100	058190	SAN RAFAEL	AREQUIPA	UGEL AREQUIPA SUR	7,141		7,141
7101	058208	SANTA ROSA DE LIMA (CIRCA)/SANTA ROSA DE LIMA (CIRCA)	AREQUIPA	UGEL AREQUIPA SUR	9,432	1,500	10,932
7102	058213	SANTA ROSA DE LIMA (CIRCA)	AREQUIPA	UGEL AREQUIPA SUR	14,940	1,500	16,440
7103	060225	40123 SAN JUAN BAUTISTA	AREQUIPA	UGEL AREQUIPA SUR	11,728	1,500	13,228
7104	060230	40125	AREQUIPA	UGEL AREQUIPA SUR	3,500	1,500	5,000
7105	060249	SAN FRANCISCO	AREQUIPA	UGEL AREQUIPA SUR	5,324		5,324
7106	060254	ANGEL FRANCISCO ALI GUILLEN	AREQUIPA	UGEL AREQUIPA SUR	12,151	1,500	13,651
7107	060268	CERRILLO	AREQUIPA	UGEL AREQUIPA SUR	4,094		4,094
7108	060273	CHARACATO	AREQUIPA	UGEL AREQUIPA SUR	6,318		6,318
7109	060292	MARIA DE LA ESPERANZA/MARIA DE LA ESPERANZA	AREQUIPA	UGEL AREQUIPA SUR	3,500		3,500
7110	060310	40127 SEÑOR DEL ESPIRITU SANTO/40127 SEÑOR DEL ESPIRITU SANTO	AREQUIPA	UGEL AREQUIPA SUR	9,315	1,500	10,815
7111	060348	40617	AREQUIPA	UGEL AREQUIPA SUR	3,500	1,500	5,000
7112	060353	40630 VIRGEN DEL CARMEN/40630 VIRGEN DEL CARMEN	AREQUIPA	UGEL AREQUIPA SUR	9,909	1,500	11,409
7113	060367	40637 FERNANDO BELAUNDE TERRY/40637 FERNANDO BELAUNDE TERRY/40637	AREQUIPA	UGEL AREQUIPA SUR	8,786	1,500	10,286
7114	060386	40675 GRAL. VELAZCO ALVARADO/40675 GRAL. VELAZCO ALVARADO	AREQUIPA	UGEL AREQUIPA SUR	8,199	1,500	9,699
7115	060391	CHIGUATA	AREQUIPA	UGEL AREQUIPA SUR	3,500		3,500
7116	060409	40691 SANTO DOMINGO	AREQUIPA	UGEL AREQUIPA SUR	3,500	1,500	5,000
7117	060414	40018 PEDRO VILLENA HIDALGO/40018 PEDRO VILLENA HIDALGO	AREQUIPA	UGEL AREQUIPA SUR	8,857	1,500	10,357
7118	060428	40033 SAN AGUSTIN DE HUNTER/40033 SAN AGUSTIN DE HUNTER	AREQUIPA	UGEL AREQUIPA SUR	15,072	1,500	16,572
7119	060433	40043 NTRA.SRA. DE LA MEDALLA MILAGROSA/40043 NTRA.SRA.DE LA MEDALLA MILAGROSA	AREQUIPA	UGEL AREQUIPA SUR	17,322	1,500	18,822
7120	060447	40089	AREQUIPA	UGEL AREQUIPA SUR	3,917	1,500	5,417
7121	060452	JUAN MANUEL POLAR	AREQUIPA	UGEL AREQUIPA SUR	8,563		8,563
7122	060466	40200 REPUBLICA FEDERAL ALEMANA/40200 REPUBLICA FEDERAL ALEMANA	AREQUIPA	UGEL AREQUIPA SUR	19,624	1,500	21,124
7123	060471	SAN JOSE DE JERICÓ	AREQUIPA	UGEL AREQUIPA SUR	6,041		6,041
7124	060485	40206	AREQUIPA	UGEL AREQUIPA SUR	12,161	1,500	13,661
7125	060490	40207 MARIANO MELGAR VALDIVIESO	AREQUIPA	UGEL AREQUIPA SUR	15,840	1,500	17,340
7126	060503	71 SAN JUAN DE DIOS	AREQUIPA	UGEL AREQUIPA SUR	7,656		7,656
7127	060517	ALTO ALIANZA	AREQUIPA	UGEL AREQUIPA SUR	8,596		8,596
7128	060522	ANDRES AVELINO CACERES	AREQUIPA	UGEL AREQUIPA SUR	6,982		6,982
7129	060536	AUGUSTO FREYRE	AREQUIPA	UGEL AREQUIPA SUR	6,753		6,753
7130	060541	HUNTER	AREQUIPA	UGEL AREQUIPA SUR	9,558		9,558
7131	060555	JUAN PABLO VIZCARDO Y GUZMAN/CEBA - JUAN PABLO VIZCARDO Y GUZMAN	AREQUIPA	UGEL AREQUIPA SUR	19,446	1,500	20,946
7132	060560	PAMPA DEL CUZCO	AREQUIPA	UGEL AREQUIPA SUR	5,061		5,061
7133	060579	VILLA SEVILLA	AREQUIPA	UGEL AREQUIPA SUR	3,900		3,900
7134	060584	MARIA DE LA MERCED/MARIA DE LA MERCED	AREQUIPA	UGEL AREQUIPA SUR	15,690	1,500	17,190



084-2017-MINEDU

LISTADO DE LOCALES ESCOLARES QUE FORMAN PARTE DEL PROGRAMA DE MANTENIMIENTO DE LA INFRAESTRUCTURA Y MOBILIARIO DE LOS LOCALES ESCOLARES PARA EL AÑO 2017

N°	CÓDIGO DE LOCAL	NÚMERO Y NOMBRE DE INSTITUCIONES EDUCATIVAS EN EL LOCAL ESCOLAR	REGIÓN	DRE / UGEL	MONTO ASIGNADO POR MANTENIMIENTO	MONTO ADICIONAL PARA ÚTILES ESCOLARES Y DE ESCRITORIO	MONTO ASIGNADO
7135	060598	NUESTRA SRA.DE LA CONSOLACION/NUESTRA SRA.DE LA CONSOLACION	AREQUIPA	UGEL AREQUIPA SUR	4,047		4,047
7136	060602	SAN ANTONIO MARIA CLARET (CIRCA)/SAN ANTONIO MARIA CLARET (CIRCA)	AREQUIPA	UGEL AREQUIPA SUR	20,969	1,500	22,469
7137	061197	40076	AREQUIPA	UGEL AREQUIPA SUR	5,419	1,500	6,919
7138	061201	40129 MANUEL VERAMENDI E HIDALGO/40129 MANUEL VERAMENDI E HIDALGO	AREQUIPA	UGEL AREQUIPA SUR	22,227	1,500	23,727
7139	061215	MARIANO MELGAR/MARIANO MELGAR	AREQUIPA	UGEL AREQUIPA SUR	6,947		6,947
7140	061239	40131 NIÑO JESUS DE PRAGA	AREQUIPA	UGEL AREQUIPA SUR	7,843	1,500	9,343
7141	061244	40134	AREQUIPA	UGEL AREQUIPA SUR	13,982	1,500	15,482
7142	061258	40135 TENIENTE FERRE/40135 TENIENTE FERRE	AREQUIPA	UGEL AREQUIPA SUR	8,174	1,500	9,674
7143	061277	40139 ANDRES AVELINO CACERES DORREGARAY/40139 ANDRES AVELINO CACERES DORREGARAY	AREQUIPA	UGEL AREQUIPA SUR	14,448	1,500	15,948
7144	061282	40283 DIVINO MAESTRO	AREQUIPA	UGEL AREQUIPA SUR	5,746	1,500	7,246
7145	061296	41030 EDUARDO LOPEZ DE ROMAÑA/41030 EDUARDO LOPEZ DE ROMAÑA	AREQUIPA	UGEL AREQUIPA SUR	16,403	1,500	17,903
7146	061300	41031 MADRE DEL DIVINO AMOR/41031 MADRE DEL DIVINO AMOR	AREQUIPA	UGEL AREQUIPA SUR	17,064	1,500	18,564
7147	061319	TAHUANTINSUYO	AREQUIPA	UGEL AREQUIPA SUR	6,058		6,058
7148	061324	SAN MARTIN A	AREQUIPA	UGEL AREQUIPA SUR	6,823		6,823
7149	061338	ANDREA VALDIVIESO DE MELGAR	AREQUIPA	UGEL AREQUIPA SUR	17,020	1,500	18,520
7150	061343	ATALAYA	AREQUIPA	UGEL AREQUIPA SUR	6,144		6,144
7151	061357	G.U.E.MARIANO MELGAR VALDIVIESO/G.U.E.MARIANO MELGAR VALDIVIESO	AREQUIPA	UGEL AREQUIPA SUR	23,612	1,500	25,112
7152	061362	GENERALISIMO SAN MARTIN	AREQUIPA	UGEL AREQUIPA SUR	9,569		9,569
7153	061376	MARIANO BUSTAMANTE	AREQUIPA	UGEL AREQUIPA SUR	3,500		3,500
7154	061381	RAFAEL LOAYZA GUEVARA/CEBA - RAFAEL LOAYZA GUEVARA	AREQUIPA	UGEL AREQUIPA SUR	20,122	1,500	21,622
7155	061395	CERRITO BELEN	AREQUIPA	UGEL AREQUIPA SUR	3,826		3,826
7156	061418	ADELINA RETAMOZO	AREQUIPA	UGEL AREQUIPA SUR	6,257		6,257
7157	061423	CORAZON DE JESUS (CIRCA)/CORAZON DE JESUS (CIRCA)/CORAZON DE JESUS (CIRCA)	AREQUIPA	UGEL AREQUIPA SUR	17,679	1,500	19,179
7158	061437	PIO XII (CIRCA)/PIO XII (CIRCA)	AREQUIPA	UGEL AREQUIPA SUR	18,095	1,500	19,595
7159	061442	SAN IGNACIO (CIRCA)/SAN IGNACIO (CIRCA)/SAN IGNACIO (CIRCA)	AREQUIPA	UGEL AREQUIPA SUR	13,893	1,500	15,393
7160	061456	SEÑOR DE LOS MILAGROS/SEÑOR DE LOS MILAGROS	AREQUIPA	UGEL AREQUIPA SUR	5,697		5,697
7161	061814	40133 CIRIACO VERA PEREA	AREQUIPA	UGEL AREQUIPA SUR	8,808	1,500	10,308
7162	061828	40144 AUGUSTO SALAZAR BONDY/CEBA - 40144 AUGUSTO SALAZAR BONDY/CEBA	AREQUIPA	UGEL AREQUIPA SUR	12,598	1,500	14,098
7163	061833	DIVINO NIÑO JESUS	AREQUIPA	UGEL AREQUIPA SUR	5,915		5,915
7164	061847	PILOTO MIRAFLORES/PILOTO MIRAFLORES	AREQUIPA	UGEL AREQUIPA SUR	3,569		3,569
7165	061852	40148/40148	AREQUIPA	UGEL AREQUIPA SUR	13,593	1,500	15,093
7166	061866	40151 CAP.FAP.JOSE A.QUIÑONES/40151 CAP.FAP. JOSE ABELARDO QUIÑONES	AREQUIPA	UGEL AREQUIPA SUR	7,720	1,500	9,220
7167	061871	40156	AREQUIPA	UGEL AREQUIPA SUR	11,368	1,500	12,868
7168	061885	40157 JORGE LUIS BORGES	AREQUIPA	UGEL AREQUIPA SUR	11,166	1,500	12,666
7169	061890	40158 EL GRAN AMAUTA/40158 EL GRAN AMAUTA/40158 EL GRAN AMAUTA	AREQUIPA	UGEL AREQUIPA SUR	14,648	1,500	16,148
7170	061913	41016 REPUBLICA ARGENTINA	AREQUIPA	UGEL AREQUIPA SUR	8,796	1,500	10,296
7171	061927	41034	AREQUIPA	UGEL AREQUIPA SUR	4,737		4,737
7172	061932	41037 JOSE GALVEZ/41037 JOSE GALVEZ/41037 JOSE GALVEZ	AREQUIPA	UGEL AREQUIPA SUR	15,714	1,500	17,214
7173	061951	MARISCAL CASTILLA	AREQUIPA	UGEL AREQUIPA SUR	8,035		8,035
7174	061965	MISTI	AREQUIPA	UGEL AREQUIPA SUR	10,487		10,487
7175	061989	FRANCISCO JAVIER DE LUNA PIZARRO	AREQUIPA	UGEL AREQUIPA SUR	14,534	1,500	16,034
7176	061994	CRISTO OBRERO	AREQUIPA	UGEL AREQUIPA SUR	7,054		7,054
7177	062007	GUAMAN POMA	AREQUIPA	UGEL AREQUIPA SUR	9,597		9,597
7178	062012	SAN MARTIN DE PORRES/SAN MARTIN DE PORRES	AREQUIPA	UGEL AREQUIPA SUR	4,044		4,044
7179	062408	PADRE ELOY ARRIBAS LAZARO/PADRE ELOY ARRIBAS LAZARO	AREQUIPA	UGEL AREQUIPA SUR	11,608	1,500	13,108
7180	062413	40160 OBDULIO BARRIGA VIZCARRA/40160 OBDULIO BARRIGA VIZCARRA/40160 OBDULIO BARRIGA VIZCARRA	AREQUIPA	UGEL AREQUIPA SUR	12,400	1,500	13,900
7181	062427	40263 PABLO VELARDE MANRIQUE	AREQUIPA	UGEL AREQUIPA SUR	4,241	1,500	5,741
7182	062432	15 DE AGOSTO	AREQUIPA	UGEL AREQUIPA SUR	9,309		9,309
7183	062446	15 DE ENERO	AREQUIPA	UGEL AREQUIPA SUR	5,619		5,619
7184	062451	40009 SAN MARTIN DE PORRES/40009 SAN MARTIN DE PORRES/40009 SAN MARTIN DE PORRES	AREQUIPA	UGEL AREQUIPA SUR	21,415	1,500	22,915
7185	062465	40010 JULIO C.TELLO/40010 JULIO C.TELLO/CEBA - 40010 JULIO C.TELLO/CEBA	AREQUIPA	UGEL AREQUIPA SUR	15,961	1,500	17,461
7186	062470	40124/40124	AREQUIPA	UGEL AREQUIPA SUR	8,112	1,500	9,612
7187	062489	40161 MONSEÑOR JOSE L.DEL CARPIO/40161 MONSEÑOR JOSE L.DEL CARPIO	AREQUIPA	UGEL AREQUIPA SUR	11,313	1,500	12,813
7188	062494	40162 TRIBUNO FRANCISCO MOSTAJO/40162 TRIBUNO FRANCISCO MOSTAJO	AREQUIPA	UGEL AREQUIPA SUR	11,727	1,500	13,227
7189	062502	40163 BENIGNO BALLON FARFAN/40163 BENIGNO BALLON FARFAN/40163 BENIGNO BALLON FARFAN	AREQUIPA	UGEL AREQUIPA SUR	22,228	1,500	23,728
7190	062516	40164 JOSE CARLOS MARIATEGUI/40164 JOSE CARLOS MARIATEGUI	AREQUIPA	UGEL AREQUIPA SUR	23,661	1,500	25,161
7191	062521	40174 PAOLA FRASSINETTI/40174 PAOLA FRASSINETTI/CEBA - 40174 PAOLA FRASSINETTI	AREQUIPA	UGEL AREQUIPA SUR	21,566	1,500	23,066
7192	062535	40177 DIVINO CORAZON DE JESUS/40177 DIVINO CORAZON DE JESUS	AREQUIPA	UGEL AREQUIPA SUR	13,164	1,500	14,664
7193	062540	40178 VICTOR RAUL HAYA DE LA TORRE/40178 VICTOR RAUL HAYA DE LA TORRE	AREQUIPA	UGEL AREQUIPA SUR	14,390	1,500	15,890
7194	062559	40179 TEODORO NUÑEZ URETA/40179 TEODORO NUÑEZ URETA	AREQUIPA	UGEL AREQUIPA SUR	10,171	1,500	11,671
7195	062564	40180/40180/CEBA - 40180 JESUS MARIA	AREQUIPA	UGEL AREQUIPA SUR	12,460	1,500	13,960
7196	062578	40181 ALTO JESUS	AREQUIPA	UGEL AREQUIPA SUR	8,637	1,500	10,137
7197	062583	40182	AREQUIPA	UGEL AREQUIPA SUR	10,622	1,500	12,122
7198	062597	40183 INDOAMERICA/40183 INDOAMERICA	AREQUIPA	UGEL AREQUIPA SUR	10,310	1,500	11,810
7199	062601	40184	AREQUIPA	UGEL AREQUIPA SUR	6,725	1,500	8,225
7200	062615	40185 SAN JUAN BAUTISTA DE JESUS/40185 SAN JUAN BAUTISTA DE JESUS/40185 SAN JUAN BAUTISTA DE JESUS	AREQUIPA	UGEL AREQUIPA SUR	13,500	1,500	15,000
7201	062620	40211 HEROES DEL PACIFICO/40211 HEROES DEL PACIFICO/40211 HEROES DEL PACIFICO	AREQUIPA	UGEL AREQUIPA SUR	20,567	1,500	22,067
7202	062639	40220 HEROES DEL CENEPA/40220 HEROES DEL CENEPA/40220 HEROES DEL CENEPA	AREQUIPA	UGEL AREQUIPA SUR	16,974	1,500	18,474
7203	062644	40300 MIGUEL GRAU/40300 MIGUEL GRAU/40300 MIGUEL GRAU	AREQUIPA	UGEL AREQUIPA SUR	16,785	1,500	18,285
7204	062658	40315 JOSE MARIA ARGUEDAS/40315 JOSE MARIA ARGUEDAS	AREQUIPA	UGEL AREQUIPA SUR	15,526	1,500	17,026
7205	062663	ALTO JESUS	AREQUIPA	UGEL AREQUIPA SUR	6,510		6,510
7206	062677	ALTO PORONGOCHO	AREQUIPA	UGEL AREQUIPA SUR	10,271		10,271
7207	062682	AMPLIACION PAUCARPATA	AREQUIPA	UGEL AREQUIPA SUR	6,592		6,592
7208	062696	CAMPO MARTE	AREQUIPA	UGEL AREQUIPA SUR	6,485		6,485
7209	062700	CIUDAD BLANCA A	AREQUIPA	UGEL AREQUIPA SUR	4,804		4,804
7210	062719	CIUDAD BLANCA C	AREQUIPA	UGEL AREQUIPA SUR	6,297		6,297
7211	062743	JESUS MARIA	AREQUIPA	UGEL AREQUIPA SUR	7,840		7,840
7212	062757	JOSE CARLOS MARIATEGUI	AREQUIPA	UGEL AREQUIPA SUR	3,908		3,908
7213	062762	JOSE TEOBALDO PAREDES VALDEZ/COAR AREQUIPA/CEBA - JOSE TEOBALDO PAREDES VALDEZ	AREQUIPA	UGEL AREQUIPA SUR	11,350	1,500	12,850
7214	062776	LA POSADA DE CRISTO	AREQUIPA	UGEL AREQUIPA SUR	3,511		3,511
7215	062781	LEONCIO PRADO	AREQUIPA	UGEL AREQUIPA SUR	5,591		5,591
7216	062795	LUZ Y ALEGRIA	AREQUIPA	UGEL AREQUIPA SUR	7,021		7,021
7217	062804	MIGUEL GRAU A	AREQUIPA	UGEL AREQUIPA SUR	11,452		11,452
7218	062818	MIGUEL GRAU B	AREQUIPA	UGEL AREQUIPA SUR	6,722		6,722
7219	062837	PROGRESISTA	AREQUIPA	UGEL AREQUIPA SUR	8,376		8,376
7220	062842	JESUS NAZARENO/JESUS NAZARENO/JESUS NAZARENO	AREQUIPA	UGEL AREQUIPA SUR	14,792	1,500	16,292
7221	062856	JESUS OBRERO (CIRCA)/JESUS OBRERO (CIRCA)	AREQUIPA	UGEL AREQUIPA SUR	11,368	1,500	12,868

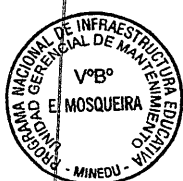

LISTADO DE LOCALES ESCOLARES QUE FORMAN PARTE DEL PROGRAMA DE MANTENIMIENTO DE LA INFRAESTRUCTURA Y MOBILIARIO DE LOS LOCALES ESCOLARES PARA EL AÑO 2017

N°	CÓDIGO DE LOCAL	NÚMERO Y NOMBRE DE INSTITUCIONES EDUCATIVAS EN EL LOCAL ESCOLAR	REGIÓN	DRE / UGEL	MONTO ASIGNADO POR MANTENIMIENTO	MONTO ADICIONAL PARA ÚTILES ESCOLARES Y DE ESCRITORIO	MONTO ASIGNADO
7222	062861	JUAN XXIII (CIRCA)/JUAN XXIII (CIRCA)/JUAN XXIII (CIRCA)/JUAN PABLO II (CIRCA)	AREQUIPA	UGEL AREQUIPA SUR	20,723	1,500	22,223
7223	062880	NUUESTRA SRA.DE COPACABANA (CIRCA)	AREQUIPA	UGEL AREQUIPA SUR	9,741	1,500	11,241
7224	062899	NUUESTRA SRA.DE LOS ANGELES	AREQUIPA	UGEL AREQUIPA SUR	9,310		9,310
7225	062903	NUUESTRA SRA.DE LOURDES (CIRCA)/NUUESTRA SRA.DE LOURDES (CIRCA)/NUES	AREQUIPA	UGEL AREQUIPA SUR	21,594	1,500	23,094
7226	062917	NUUESTRA SRA.DEL PERPETUO SOCORRO/NUUESTRA SRA.DEL PERPETUO SOCOR	AREQUIPA	UGEL AREQUIPA SUR	4,536		4,536
7227	062922	PADRE PEREZ DE GUEREÑU/PADRE PEREZ DE GUEREÑU/PADRE PEREZ DE GUE	AREQUIPA	UGEL AREQUIPA SUR	22,068	1,500	23,568
7228	062936	PAULO VI (CIRCA)/PAULO VI (CIRCA)/PAULO VI (CIRCA)	AREQUIPA	UGEL AREQUIPA SUR	15,641	1,500	17,141
7229	062941	SAN PEDRO Y SAN PABLO (CIRCA)/SAN PEDRO Y SAN PABLO (CIRCA)/SAN PED	AREQUIPA	UGEL AREQUIPA SUR	20,644	1,500	22,144
7230	062955	SANTA ANA/SANTA ANA	AREQUIPA	UGEL AREQUIPA SUR	5,265		5,265
7231	062960	SANTA MARIA DE LA PAZ/SANTA MARIA DE LA PAZ/SANTA MARIA DE LA PAZ	AREQUIPA	UGEL AREQUIPA SUR	21,729	1,500	23,229
7232	062979	SANTA ROSA DE LIMA/SANTA ROSA DE LIMA/SANTA ROSA DE LIMA	AREQUIPA	UGEL AREQUIPA SUR	24,413	1,500	25,913
7233	062984	SOR ANA (CIRCA)/SOR ANA (CIRCA)/SOR ANA (CIRCA)	AREQUIPA	UGEL AREQUIPA SUR	22,569	1,500	24,069
7234	063002	VIRGEN DE CHAPI (CIRCA)/VIRGEN DE CHAPI (CIRCA)/VIRGEN DE CHAPI (CIRCA)	AREQUIPA	UGEL AREQUIPA SUR	14,042	1,500	15,542
7235	063342	40188	AREQUIPA	UGEL AREQUIPA SUR	3,538	1,500	5,038
7236	063356	40189	AREQUIPA	UGEL AREQUIPA SUR	3,500	1,500	5,000
7237	063361	40213	AREQUIPA	UGEL AREQUIPA SUR	3,500	1,500	5,000
7238	063375	40186	AREQUIPA	UGEL AREQUIPA SUR	3,500	1,500	5,000
7239	063380	40190 SANTISIMA VIRGEN DE CHAPI/40190 SANTISIMA VIRGEN DE CHAPI/401	AREQUIPA	UGEL AREQUIPA SUR	10,501	1,500	12,001
7240	063399	40191 SANTISIMO CORAZON DE JESUS/40191 SANTISIMO CORAZON DE JESUS	AREQUIPA	UGEL AREQUIPA SUR	4,215	1,500	5,715
7241	063417	AGUA BUENA/40215	AREQUIPA	UGEL AREQUIPA SUR	3,500	1,500	5,000
7242	063422	40604	AREQUIPA	UGEL AREQUIPA SUR	3,500	1,500	5,000
7243	063441	40192	AREQUIPA	UGEL AREQUIPA SUR	6,298	1,500	7,798
7244	063455	FERNANDO BELAUDE TERRY	AREQUIPA	UGEL AREQUIPA SUR	3,500		3,500
7245	063460	QUEQUEÑA	AREQUIPA	UGEL AREQUIPA SUR	3,500		3,500
7246	063479	40193 FLORENTINO PORTUGAL/40193 FLORENTINO PORTUGAL	AREQUIPA	UGEL AREQUIPA SUR	14,540	1,500	16,040
7247	063484	40195	AREQUIPA	UGEL AREQUIPA SUR	3,500	1,500	5,000
7248	063498	SABANDIA	AREQUIPA	UGEL AREQUIPA SUR	5,873		5,873
7249	063506	YUMINA	AREQUIPA	UGEL AREQUIPA SUR	3,500		3,500
7250	063766	40196 TEC. AGROPECUARIO ARTESANAL/40196 TEC.AGROPECUARIO ARTESAN	AREQUIPA	UGEL AREQUIPA SUR	6,208	1,500	7,708
7251	063771	40216/40216	AREQUIPA	UGEL AREQUIPA SUR	4,798	1,500	6,298
7252	063785	40217 VIRGEN DE LA ASUNTA/40217 VIRGEN DE LA ASUNTA	AREQUIPA	UGEL AREQUIPA SUR	6,864	1,500	8,364
7253	063790	40218	AREQUIPA	UGEL AREQUIPA SUR	3,500	1,500	5,000
7254	063832	40634	AREQUIPA	UGEL AREQUIPA SUR	3,500	1,500	5,000
7255	063846	SALINAS HUITO	AREQUIPA	UGEL AREQUIPA SUR	3,781		3,781
7256	063851	SAN JUAN DE TARUCANI	AREQUIPA	UGEL AREQUIPA SUR	3,500		3,500
7257	064006	VILLA EL GOLF	AREQUIPA	UGEL AREQUIPA SUR	5,951		5,951
7258	064011	4 DE OCTUBRE	AREQUIPA	UGEL AREQUIPA SUR	6,971		6,971
7259	064025	40172/40172	AREQUIPA	UGEL AREQUIPA SUR	19,152	1,500	20,652
7260	064030	40197 FELIPE SANTIAGO SALAVERRY/40197 FELIPE SANTIAGO SALAVERRY	AREQUIPA	UGEL AREQUIPA SUR	17,956	1,500	19,456
7261	064049	40199/CEBA - 40199	AREQUIPA	UGEL AREQUIPA SUR	17,274	1,500	18,774
7262	064054	40204 NESTOR CACERES VELASQUEZ/40204 NESTOR CACERES VELASQUEZ/40	AREQUIPA	UGEL AREQUIPA SUR	13,620	1,500	15,120
7263	064068	40205 MANUEL BENITO LINARES A./40205 MANUEL BENITO LINARES A.	AREQUIPA	UGEL AREQUIPA SUR	16,509	1,500	18,009
7264	064073	40221 CORAZON DE JESUS/40221 CORAZON DE JESUS/40221 CORAZON DE JE	AREQUIPA	UGEL AREQUIPA SUR	14,782	1,500	16,282
7265	064087	40256 CARLOS MANCHEGO RENDON/40256 CARLOS MANCHEGO RENDON/40	AREQUIPA	UGEL AREQUIPA SUR	14,429	1,500	15,929
7266	064092	40639 LA CAMPIÑA/40639 LA CAMPIÑA	AREQUIPA	UGEL AREQUIPA SUR	9,207	1,500	10,707
7267	064105	40676 LA MANSION DE SOCBAYA/40676 LA MANSION DE SOCBAYA	AREQUIPA	UGEL AREQUIPA SUR	12,349	1,500	13,849
7268	064110	70	AREQUIPA	UGEL AREQUIPA SUR	6,290		6,290
7269	064129	72 CERRO SALAVERRY	AREQUIPA	UGEL AREQUIPA SUR	6,366		6,366
7270	064134	BELLAPAMPA	AREQUIPA	UGEL AREQUIPA SUR	5,953		5,953
7271	064148	LA CAMPIÑA MUTUAL	AREQUIPA	UGEL AREQUIPA SUR	5,596		5,596
7272	064172	40680 HORACIO ZEBALLOS GAMEZ/40680 HORACIO ZEBALLOS GAMEZ	AREQUIPA	UGEL AREQUIPA SUR	14,846	1,500	16,346
7273	064186	HORACIO ZEBALLOS GAMEZ	AREQUIPA	UGEL AREQUIPA SUR	5,161		5,161
7274	064191	LARA	AREQUIPA	UGEL AREQUIPA SUR	3,745		3,745
7275	064209	SAN MARTIN DE SOCBAYA	AREQUIPA	UGEL AREQUIPA SUR	8,344		8,344
7276	064214	SAN MARTIN DE SOCBAYA	AREQUIPA	UGEL AREQUIPA SUR	25,523	1,500	27,023
7277	064228	SOCBAYA	AREQUIPA	UGEL AREQUIPA SUR	6,687		6,687
7278	064233	ROSARIO GONZALES ALVAREZ/ROSARIO GONZALES ALVAREZ	AREQUIPA	UGEL AREQUIPA SUR	11,044	1,500	12,544
7279	064247	CRASS DE MUJERES	AREQUIPA	UGEL AREQUIPA SUR	3,500		3,500
7280	064252	LA CAMPIÑA	AREQUIPA	UGEL AREQUIPA SUR	13,748	1,500	15,248
7281	064266	40208 PADRE FRANCOIS DELATTE/40208 PADRE FRANCOIS DELATTE/PADRE F	AREQUIPA	UGEL AREQUIPA SUR	20,462	1,500	21,962
7282	064271	GALO PERUANA/GALO PERUANA	AREQUIPA	UGEL AREQUIPA SUR	11,582	1,500	13,082
7283	064285	MARIA DE LOS REMEDIOS/MARIA DE LOS REMEDIOS	AREQUIPA	UGEL AREQUIPA SUR	4,153		4,153
7284	064308	SAN LUIS GONZAGA (CIRCA)/SAN LUIS GONZAGA (CIRCA)/SAN LUIS GONZAGA	AREQUIPA	UGEL AREQUIPA SUR	20,872	1,500	22,372
7285	064313	SANTA MARIA DE LOS ANGELES/SANTA MARIA DE LOS ANGELES	AREQUIPA	UGEL AREQUIPA SUR	11,586	1,500	13,086
7286	065341	40209 HEROES DE YARABAMBA	AREQUIPA	UGEL AREQUIPA SUR	10,138	1,500	11,638
7287	065355	40225 SAN ANTONIO	AREQUIPA	UGEL AREQUIPA SUR	4,660	1,500	6,160
7288	065360	LEONIDAS BERNEDO MALAGA	AREQUIPA	UGEL AREQUIPA SUR	8,731	1,500	10,231
7289	065379	SAN ANTONIO	AREQUIPA	UGEL AREQUIPA SUR	3,520		3,520
7290	065384	YARABAMBA	AREQUIPA	UGEL AREQUIPA SUR	5,198		5,198
7291	065567	3 DE OCTUBRE	AREQUIPA	UGEL AREQUIPA SUR	3,674		3,674
7292	065572	40038 JORGE BASADRE GROHMANN/40038 JORGE BASADRE GROHMANN/40	AREQUIPA	UGEL AREQUIPA SUR	28,421	1,500	29,921
7293	065586	40121 EVERARDO ZAPATA SANTILLANA/40121 EVERARDO ZAPATA SANTILLAN	AREQUIPA	UGEL AREQUIPA SUR	12,322	1,500	13,822
7294	065591	40122 MANUEL SCORZA TORRES/40122 MANUEL SCORZA TORRES	AREQUIPA	UGEL AREQUIPA SUR	15,628	1,500	17,128
7295	065609	40166 BELGICA/CEBA - 40166 BELGICA	AREQUIPA	UGEL AREQUIPA SUR	10,457	1,500	11,957
7296	065614	TASAHUAYO	AREQUIPA	UGEL AREQUIPA SUR	3,881		3,881
7297	065628	40171 SANTISIMA VIRGEN DE FATIMA/40171 SANTISIMA VIRGEN DE FATIMA	AREQUIPA	UGEL AREQUIPA SUR	13,191	1,500	14,691
7298	065633	40175 GRAN LIBERTADOR SIMON BOLIVAR/40175 GRAN LIBERTADOR SIMON	AREQUIPA	UGEL AREQUIPA SUR	17,058	1,500	18,558
7299	065652	40631 JUAN PABLO II/40631 JUAN PABLO II	AREQUIPA	UGEL AREQUIPA SUR	11,535	1,500	13,035
7300	065666	41038 JOSE OLAYA BALANDRA/41038 JOSE OLAYA BALANDRA/CEBA - 41038	AREQUIPA	UGEL AREQUIPA SUR	13,843	1,500	15,343
7301	065685	90	AREQUIPA	UGEL AREQUIPA SUR	7,613		7,613
7302	065690	ESPECIAL DE RAPIDO APRENDIZAJE ALFRED BINET/ESPECIAL DE RAPIDO APRE	AREQUIPA	UGEL AREQUIPA SUR	9,307	1,500	10,807
7303	065708	CERRO JULI	AREQUIPA	UGEL AREQUIPA SUR	6,900		6,900
7304	065713	DOLORES	AREQUIPA	UGEL AREQUIPA SUR	9,938		9,938
7305	065727	FECIA	AREQUIPA	UGEL AREQUIPA SUR	7,671		7,671
7306	065732	INMACULADA CONCEPCION/INMACULADA CONCEPCION	AREQUIPA	UGEL AREQUIPA SUR	19,143	1,500	20,643
7307	065746	MI PERU	AREQUIPA	UGEL AREQUIPA SUR	3,663		3,663
7308	065751	PAUCARPATA/PAUCARPATA	AREQUIPA	UGEL AREQUIPA SUR	4,508		4,508

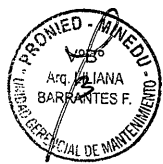

084-2017-MINEDU

LISTADO DE LOCALES ESCOLARES QUE FORMAN PARTE DEL PROGRAMA DE MANTENIMIENTO DE LA INFRAESTRUCTURA Y MOBILIARIO DE LOS LOCALES ESCOLARES PARA EL AÑO 2017

N°	CÓDIGO DE LOCAL	NÚMERO Y NOMBRE DE INSTITUCIONES EDUCATIVAS EN EL LOCAL ESCOLAR	REGIÓN	DRE / UGEL	MONTO ASIGNADO POR MANTENIMIENTO	MONTO ADICIONAL PARA ÚTILES ESCOLARES Y DE ESCRITORIO	MONTO ASIGNADO
7309	065765	PEDRO DIEZ CANSECO	AREQUIPA	UGEL AREQUIPA SUR	8,150		8,150
7310	065789	SIMON BOLIVAR	AREQUIPA	UGEL AREQUIPA SUR	10,382		10,382
7311	065794	41007 MARIANO TRINIDAD DOCARMO Y VALDIVIA/41007 MARIANO TRINIDAD	AREQUIPA	UGEL AREQUIPA SUR	4,716	1,500	6,216
7312	066326	MANOS UNIDAS	AREQUIPA	UGEL AREQUIPA SUR	3,500		3,500
7313	120192	41006 JORGE POLAR	AREQUIPA	UGEL AREQUIPA SUR	11,646	1,500	13,146
7314	472599	EL GRAN MAESTRO	AREQUIPA	UGEL AREQUIPA SUR	12,121	1,500	13,621
7315	513953	PINTO TALAVERA/PINTO TALAVERA/PINTO TALAVERA	AREQUIPA	UGEL AREQUIPA SUR	14,263	1,500	15,763
7316	530486	SAN DANIEL COMBONI	AREQUIPA	UGEL AREQUIPA SUR	7,446		7,446
7317	535441	J.M. ITARD/J.M. ITARD	AREQUIPA	UGEL AREQUIPA SUR	6,494		6,494
7318	535455	CARLOS MANUEL RIVERA MENDEZ	AREQUIPA	UGEL AREQUIPA SUR	5,279		5,279
7319	550021	40695 LOS OLIVOS/40695 LOS OLIVOS	AREQUIPA	UGEL AREQUIPA SUR	10,703	1,500	12,203
7320	550035	40696 SANTA MARIA/40696 SANTA MARIA/CEBA - 40696 SANTA MARIA/CEBA	AREQUIPA	UGEL AREQUIPA SUR	12,336	1,500	13,836
7321	550219	VIRGEN DE LA CANDELARIA	AREQUIPA	UGEL AREQUIPA SUR	3,655		3,655
7322	550337	NUUESTRA SEÑORA DE LA SOLIDARIDAD	AREQUIPA	UGEL AREQUIPA SUR	6,562		6,562
7323	550403	40701	AREQUIPA	UGEL AREQUIPA SUR	7,529	1,500	9,029
7324	550417	DIVINA PROVIDENCIA (CIRCA)/DIVINA PROVIDENCIA (CIRCA)/DIVINA PROVIDENCIA	AREQUIPA	UGEL AREQUIPA SUR	18,217	1,500	19,717
7325	550766	40704 VILLA SANTA ROSA DE CHIGUATA/40704 VILLA SANTA ROSA DE CHIGUATA	AREQUIPA	UGEL AREQUIPA SUR	5,019	1,500	6,519
7326	550785	EL NAZARENO	AREQUIPA	UGEL AREQUIPA SUR	4,881		4,881
7327	551049	MI AMIGUITO JESUS	AREQUIPA	UGEL AREQUIPA SUR	5,125		5,125
7328	551233	ANGELES DE PAZ	AREQUIPA	UGEL AREQUIPA SUR	6,679		6,679
7329	551431	ANNA DENGEL	AREQUIPA	UGEL AREQUIPA SUR	6,450		6,450
7330	551841	DIOS ES AMOR	AREQUIPA	UGEL AREQUIPA SUR	3,500		3,500
7331	551860	LUZ DE BELÉN	AREQUIPA	UGEL AREQUIPA SUR	7,491		7,491
7332	556462	CRUCE CHILINA	AREQUIPA	UGEL AREQUIPA SUR	3,500		3,500
7333	556612	ALDEAS INFANTILES SOS PERU	AREQUIPA	UGEL AREQUIPA SUR	8,729		8,729
7334	568506	DULCE NOMBRE DE JESUS	AREQUIPA	UGEL AREQUIPA SUR	4,832		4,832
7335	591818	ALTO MARIANO BUSTAMANTE	AREQUIPA	UGEL AREQUIPA SUR	3,500		3,500
7336	623517	NUUEVO CHARACATO	AREQUIPA	UGEL AREQUIPA SUR	5,303		5,303
7337	628534	40212/40212	AREQUIPA	UGEL AREQUIPA SUR	3,735	1,500	5,235
7338	693077	EL CERRO	AREQUIPA	UGEL AREQUIPA SUR	3,500		3,500
7339	693082	ANGEL DE LA GUARDA	AREQUIPA	UGEL AREQUIPA SUR	3,500		3,500
7340	693096	EL SALVADOR	AREQUIPA	UGEL AREQUIPA SUR	4,430		4,430
7341	693100	SEMILLAS DEL FUTURO	AREQUIPA	UGEL AREQUIPA SUR	3,500		3,500
7342	693119	ESTRELLITA DE DAVID A	AREQUIPA	UGEL AREQUIPA SUR	3,500		3,500
7343	693124	LOS POLLITOS	AREQUIPA	UGEL AREQUIPA SUR	3,733		3,733
7344	706598	MARIA DEL REDENTOR/MARIA DEL REDENTOR/MARIA DEL REDENTOR	AREQUIPA	UGEL AREQUIPA SUR	10,404	1,500	11,904
7345	729458	LOS RETOÑITOS	AREQUIPA	UGEL AREQUIPA SUR	3,500		3,500
7346	729463	ANGELES DE DIOS	AREQUIPA	UGEL AREQUIPA SUR	3,500		3,500
7347	729477	MARIA MONTESSORI	AREQUIPA	UGEL AREQUIPA SUR	4,259		4,259
7348	729482	NIÑOS DE LA PAZ	AREQUIPA	UGEL AREQUIPA SUR	3,500		3,500
7349	729496	DIVINO NIÑO JESUS	AREQUIPA	UGEL AREQUIPA SUR	3,500		3,500
7350	729509	DIVINO JESUS	AREQUIPA	UGEL AREQUIPA SUR	3,500		3,500
7351	729514	CERRITO DE HUACSHAPATA	AREQUIPA	UGEL AREQUIPA SUR	4,550		4,550
7352	729528	POZO NEGRO	AREQUIPA	UGEL AREQUIPA SUR	3,500		3,500
7353	750058	SAN FRANCISCO JAVIER - CIRCA/SAN FRANCISCO JAVIER - CIRCA	AREQUIPA	UGEL AREQUIPA SUR	7,783	1,500	9,283
7354	753306	SEÑOR DE LOS MILAGROS (CIRCA)	AREQUIPA	UGEL AREQUIPA SUR	6,956		6,956
7355	753311	ANGEL GABRIEL	AREQUIPA	UGEL AREQUIPA SUR	5,815		5,815
7356	753325	HERMANO CLEMENTE (CIRCA)	AREQUIPA	UGEL AREQUIPA SUR	4,091		4,091
7357	764376	SAN LUIS GONZAGA A	AREQUIPA	UGEL AREQUIPA SUR	3,840		3,840
7358	764381	HEROES DEL CENEPA	AREQUIPA	UGEL AREQUIPA SUR	3,802		3,802
7359	764404	BUENA VISTA	AREQUIPA	UGEL AREQUIPA SUR	3,500		3,500
7360	764418	BUENA VISTA III	AREQUIPA	UGEL AREQUIPA SUR	3,500		3,500
7361	764423	MIRADOR DE JESUS	AREQUIPA	UGEL AREQUIPA SUR	3,500		3,500
7362	764437	VILLA FLORIDA	AREQUIPA	UGEL AREQUIPA SUR	3,500		3,500
7363	764442	CAMPO FERIAL	AREQUIPA	UGEL AREQUIPA SUR	3,567		3,567
7364	764456	LOS BOSQUES	AREQUIPA	UGEL AREQUIPA SUR	3,500		3,500
7365	764461	LOS ANGELES	AREQUIPA	UGEL AREQUIPA SUR	4,197		4,197
7366	764475	VIRGEN DE CHIPI	AREQUIPA	UGEL AREQUIPA SUR	3,577		3,577
7367	764480	LOS ENANITOS	AREQUIPA	UGEL AREQUIPA SUR	3,500		3,500
7368	764526	PAMPAS PAJONAL	AREQUIPA	UGEL AREQUIPA SUR	3,872		3,872
7369	764531	NUUEVA ESPERANZA	AREQUIPA	UGEL AREQUIPA SUR	4,743		4,743
7370	776906	EL MIRADOR AQP/EL MIRADOR AQP	AREQUIPA	UGEL AREQUIPA SUR	10,047	1,500	11,547
7371	789796	PUEBLO LIBRE	AREQUIPA	UGEL AREQUIPA SUR	3,500		3,500
7372	789800	LARA - PAZ PERU	AREQUIPA	UGEL AREQUIPA SUR	4,053		4,053
7373	789819	VILLA EL SALVADOR	AREQUIPA	UGEL AREQUIPA SUR	3,500		3,500
7374	814606	40638/40638	AREQUIPA	UGEL AREQUIPA SUR	3,791	1,500	5,291
7375	066473	40226 SANTA ROSA DE LIMA/40226 SANTA ROSA DE LIMA	AREQUIPA	UGEL CAMANÁ	12,897	1,500	14,397
7376	066487	40227 EDUARDO PORTUGAL/40227 EDUARDO PORTUGAL	AREQUIPA	UGEL CAMANÁ	14,071	1,500	15,571
7377	066492	LA DEHEZA/40228	AREQUIPA	UGEL CAMANÁ	4,604	1,500	6,104
7378	066500	40229	AREQUIPA	UGEL CAMANÁ	4,126	1,500	5,626
7379	066519	41040 JOSE CARLOS MARIATEGUI	AREQUIPA	UGEL CAMANÁ	12,643	1,500	14,143
7380	066538	900	AREQUIPA	UGEL CAMANÁ	11,861		11,861
7381	066543	MEDALLA MILAGROSA/MEDALLA MILAGROSA	AREQUIPA	UGEL CAMANÁ	5,555		5,555
7382	066562	SANTA LUZMILA	AREQUIPA	UGEL CAMANÁ	5,883		5,883
7383	066576	SEBASTIAN BARRANCA/CEBA - SEBASTIAN BARRANCA/CEBA - SEBASTIAN BARRANCA/CEBA	AREQUIPA	UGEL CAMANÁ	23,216	1,500	24,716
7384	066675	40231	AREQUIPA	UGEL CAMANÁ	4,190	1,500	5,690
7385	066680	40232 VIRGEN DEL ROSARIO	AREQUIPA	UGEL CAMANÁ	6,987	1,500	8,487
7386	066699	40233 JOSE MARIA QUIMPER Y CABALLERO	AREQUIPA	UGEL CAMANÁ	9,971	1,500	11,471
7387	066703	EL CARDO	AREQUIPA	UGEL CAMANÁ	4,073		4,073
7388	066717	EL PUENTE	AREQUIPA	UGEL CAMANÁ	6,293		6,293
7389	066722	LOYOLA CARNERO MENESES	AREQUIPA	UGEL CAMANÁ	5,206		5,206
7390	066736	JULIO ERNESTO PORTUGAL	AREQUIPA	UGEL CAMANÁ	10,069	1,500	11,569
7391	066741	40194/40194	AREQUIPA	UGEL CAMANÁ	15,475	1,500	16,975
7392	066755	40234	AREQUIPA	UGEL CAMANÁ	5,763	1,500	7,263
7393	066798	40235	AREQUIPA	UGEL CAMANÁ	4,599	1,500	6,099
7394	066802	40236 CESAR VALLEJO/40236 CESAR VALLEJO/40236 CESAR VALLEJO	AREQUIPA	UGEL CAMANÁ	17,281	1,500	18,781
7395	066816	PUCCHUN	AREQUIPA	UGEL CAMANÁ	8,178		8,178



084-2017 - MINEDU

LISTADO DE LOCALES ESCOLARES QUE FORMAN PARTE DEL PROGRAMA DE MANTENIMIENTO DE LA INFRAESTRUCTURA Y MOBILIARIO DE LOS LOCALES ESCOLARES PARA EL AÑO 2017

N°	CÓDIGO DE LOCAL	NÚMERO Y NOMBRE DE INSTITUCIONES EDUCATIVAS EN EL LOCAL ESCOLAR	REGIÓN	DRE / UGEL	MONTO ASIGNADO POR MANTENIMIENTO	MONTO ADICIONAL PARA ÚTILES ESCOLARES Y DE ESCRITORIO	MONTO ASIGNADO
7396	066821	SAN JOSE	AREQUIPA	UGEL CAMAÑA	5,606		5,606
7397	066835	40683 ROLF LAUMER	AREQUIPA	UGEL CAMAÑA	5,834	1,500	7,334
7398	066840	40237	AREQUIPA	UGEL CAMAÑA	8,637	1,500	10,137
7399	066859	40239 NICOLAS DE PIEROLA/40239 NICOLAS DE PIEROLA	AREQUIPA	UGEL CAMAÑA	17,696	1,500	19,196
7400	066864	40249	AREQUIPA	UGEL CAMAÑA	3,636	1,500	5,136
7401	066878	40251	AREQUIPA	UGEL CAMAÑA	5,939	1,500	7,439
7402	066897	41068	AREQUIPA	UGEL CAMAÑA	3,500	1,500	5,000
7403	066901	SAN GREGORIO	AREQUIPA	UGEL CAMAÑA	7,533		7,533
7404	066915	SAN JACINTO	AREQUIPA	UGEL CAMAÑA	4,788		4,788
7405	066939	40240 LUZA A. CARNERO DONGO	AREQUIPA	UGEL CAMAÑA	10,556	1,500	12,056
7406	066944	40242	AREQUIPA	UGEL CAMAÑA	3,591	1,500	5,091
7407	066963	40248	AREQUIPA	UGEL CAMAÑA	3,500	1,500	5,000
7408	066977	MOLLEBAMBA	AREQUIPA	UGEL CAMAÑA	3,500		3,500
7409	066982	40255	AREQUIPA	UGEL CAMAÑA	3,500	1,500	5,000
7410	066996	40259/CPED - 40259	AREQUIPA	UGEL CAMAÑA	9,629	1,500	11,129
7411	067000	40282	AREQUIPA	UGEL CAMAÑA	3,500	1,500	5,000
7412	067019	41043	AREQUIPA	UGEL CAMAÑA	3,500	1,500	5,000
7413	067024	41515 REINO DE ESPAÑA	AREQUIPA	UGEL CAMAÑA	8,737	1,500	10,237
7414	067038	901	AREQUIPA	UGEL CAMAÑA	7,028		7,028
7415	067043	JOSE MARIA MORANTE	AREQUIPA	UGEL CAMAÑA	10,455	1,500	11,955
7416	067057	LA PLANCHADA	AREQUIPA	UGEL CAMAÑA	5,903		5,903
7417	067076	PESCADORES	AREQUIPA	UGEL CAMAÑA	3,500		3,500
7418	067081	41515 REINO DE ESPAÑA	AREQUIPA	UGEL CAMAÑA	7,786	1,500	9,286
7419	067104	40244/40244	AREQUIPA	UGEL CAMAÑA	10,640	1,500	12,140
7420	067118	28 DE JULIO	AREQUIPA	UGEL CAMAÑA	5,676		5,676
7421	067123	40203 TUPAC AMARU	AREQUIPA	UGEL CAMAÑA	8,431	1,500	9,931
7422	067137	40238 NUESTRA SEÑORA DEL CARMEN	AREQUIPA	UGEL CAMAÑA	8,694	1,500	10,194
7423	067142	40245 JOSE PASTOR CAMPOS	AREQUIPA	UGEL CAMAÑA	9,456	1,500	10,956
7424	067156	40246 SEÑOR DE LOS MILAGROS	AREQUIPA	UGEL CAMAÑA	4,608	1,500	6,108
7425	067161	40281/CPED - 40281	AREQUIPA	UGEL CAMAÑA	8,257	1,500	9,757
7426	067175	JUAN PABLO VIZCARDO Y GUZMAN/40516 JUAN PABLO VIZCARDO Y GUZMAN	AREQUIPA	UGEL CAMAÑA	7,562	1,500	9,062
7427	067180	41044	AREQUIPA	UGEL CAMAÑA	3,500	1,500	5,000
7428	067222	FAUSTINO B. FRANCO	AREQUIPA	UGEL CAMAÑA	14,566	1,500	16,066
7429	067236	LA BOYA	AREQUIPA	UGEL CAMAÑA	3,500		3,500
7430	067241	LA INMACULADA	AREQUIPA	UGEL CAMAÑA	9,597		9,597
7431	067255	LA PAMPA	AREQUIPA	UGEL CAMAÑA	4,795		4,795
7432	067260	NUESTRA SEÑORA DE LA CANDELARIA	AREQUIPA	UGEL CAMAÑA	22,117	1,500	23,617
7433	067279	RAMIRO PRIALE	AREQUIPA	UGEL CAMAÑA	4,366		4,366
7434	067321	ANGEL DE LA GUARDA/ANGEL DE LA GUARDA	AREQUIPA	UGEL CAMAÑA	20,489	1,500	21,989
7435	516796	JOSE MARIA ARGUEDAS/JOSE MARIA ARGUEDAS	AREQUIPA	UGEL CAMAÑA	9,668	1,500	11,168
7436	545416	HACIENDA EL MEDIO	AREQUIPA	UGEL CAMAÑA	6,119		6,119
7437	548995	VIRGEN DEL CARMEN	AREQUIPA	UGEL CAMAÑA	4,258		4,258
7438	590164	ALTO HUARANGAL	AREQUIPA	UGEL CAMAÑA	4,806		4,806
7439	590178	TUPAC AMARU II	AREQUIPA	UGEL CAMAÑA	4,962		4,962
7440	603920	HABITAD LA PAMPA	AREQUIPA	UGEL CAMAÑA	5,618		5,618
7441	603939	QUILCA	AREQUIPA	UGEL CAMAÑA	6,269		6,269
7442	603944	SANTA MONICA	AREQUIPA	UGEL CAMAÑA	5,182		5,182
7443	603958	SECOCHA	AREQUIPA	UGEL CAMAÑA	9,138		9,138
7444	616951	VILLA DON JORGE	AREQUIPA	UGEL CAMAÑA	9,541	1,500	11,041
7445	636973	BELLA UNION	AREQUIPA	UGEL CAMAÑA	6,960		6,960
7446	685044	SANTA ELIZABETH	AREQUIPA	UGEL CAMAÑA	5,157		5,157
7447	712617	ANGEL DE LA GUARDA	AREQUIPA	UGEL CAMAÑA	14,592	1,500	16,092
7448	728307	SAN MARTIN DE PORRAS	AREQUIPA	UGEL CAMAÑA	3,500		3,500
7449	728312	SAN MARTIN DE PORRAS	AREQUIPA	UGEL CAMAÑA	4,573	1,500	6,073
7450	729533	GOTTITAS DE AMOR	AREQUIPA	UGEL CAMAÑA	3,500		3,500
7451	729547	VIRGEN DEL BUEN PASO	AREQUIPA	UGEL CAMAÑA	3,500		3,500
7452	733238	PORTOCARRERO	AREQUIPA	UGEL CAMAÑA	4,926		4,926
7453	767704	SANTA ROSA	AREQUIPA	UGEL CAMAÑA	3,679		3,679
7454	767718	VENADO	AREQUIPA	UGEL CAMAÑA	3,500		3,500
7455	784020	VILLA LINARES	AREQUIPA	UGEL CAMAÑA	4,938	1,500	6,438
7456	789824	DIVINO REDENTOR	AREQUIPA	UGEL CAMAÑA	3,500		3,500
7457	798611	VILLA DON JORGE	AREQUIPA	UGEL CAMAÑA	5,924		5,924
7458	066779	ANGELES DE JESUS	AREQUIPA	UGEL CARAVELI	4,760		4,760
7459	066784	40667	AREQUIPA	UGEL CARAVELI	6,382	1,500	7,882
7460	067340	41042 PEDRO JOSE TORDOYA MONTOYA	AREQUIPA	UGEL CARAVELI	10,984	1,500	12,484
7461	067359	CARAVELI	AREQUIPA	UGEL CARAVELI	10,276		10,276
7462	067364	INDEPENDENCIA DEL PERU	AREQUIPA	UGEL CARAVELI	8,180	1,500	9,680
7463	067378	SAN MIGUEL/SAN MIGUEL	AREQUIPA	UGEL CARAVELI	11,733	1,500	13,233
7464	067397	40262	AREQUIPA	UGEL CARAVELI	13,637	1,500	15,137
7465	067401	40265	AREQUIPA	UGEL CARAVELI	4,074	1,500	5,574
7466	067415	40286	AREQUIPA	UGEL CARAVELI	3,500	1,500	5,000
7467	067420	40287	AREQUIPA	UGEL CARAVELI	3,500	1,500	5,000
7468	067439	40308	AREQUIPA	UGEL CARAVELI	3,500	1,500	5,000
7469	067444	41064	AREQUIPA	UGEL CARAVELI	3,500	1,500	5,000
7470	067458	41507	AREQUIPA	UGEL CARAVELI	5,057	1,500	6,557
7471	067463	41517	AREQUIPA	UGEL CARAVELI	3,500	1,500	5,000
7472	067477	EL MOLINO	AREQUIPA	UGEL CARAVELI	3,809		3,809
7473	067482	FRANCISCO BOLOGNESI	AREQUIPA	UGEL CARAVELI	5,172	1,500	6,672
7474	067496	NICOLAS DE PIEROLA/CEBA - NICOLAS DE PIEROLA	AREQUIPA	UGEL CARAVELI	9,056	1,500	10,556
7475	067509	NIÑOS DE BELEN	AREQUIPA	UGEL CARAVELI	3,500		3,500
7476	067514	VIRGEN DEL CARMEN	AREQUIPA	UGEL CARAVELI	8,578		8,578
7477	067533	40266 ENMANUEL	AREQUIPA	UGEL CARAVELI	3,500	1,500	5,000
7478	067547	40267 SAGRADO CORAZON DE JESUS	AREQUIPA	UGEL CARAVELI	15,018	1,500	16,518
7479	067552	40273 CORONEL ALFONSO UGARTE/40273	AREQUIPA	UGEL CARAVELI	6,238	1,500	7,738
7480	067566	MIGUEL GRAU	AREQUIPA	UGEL CARAVELI	14,247	1,500	15,747
7481	067571	NUESTRA SEÑORA DEL ROSARIO	AREQUIPA	UGEL CARAVELI	3,500		3,500
7482	067585	VILLA FLORIDA	AREQUIPA	UGEL CARAVELI	8,792		8,792

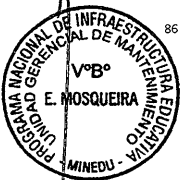

LISTADO DE LOCALES ESCOLARES QUE FORMAN PARTE DEL PROGRAMA DE MANTENIMIENTO DE LA INFRAESTRUCTURA Y MOBILIARIO DE LOS LOCALES ESCOLARES PARA EL AÑO 2017

N°	CÓDIGO DE LOCAL	NÚMERO Y NOMBRE DE INSTITUCIONES EDUCATIVAS EN EL LOCAL ESCOLAR	REGIÓN	DRE / UGEL	MONTO ASIGNADO POR MANTENIMIENTO	MONTO ADICIONAL PARA ÚTILES ESCOLARES Y DE ESCRITORIO	MONTO ASIGNADO
7483	067590	40289	AREQUIPA	UGEL CARAVELI	3,500	1,500	5,000
7484	067608	40290	AREQUIPA	UGEL CARAVELI	3,525	1,500	5,025
7485	067613	41052 MANUEL ALVA CABRERA	AREQUIPA	UGEL CARAVELI	3,500	1,500	5,000
7486	067627	MI JARDIN DEL SABER	AREQUIPA	UGEL CARAVELI	3,500		3,500
7487	067632	SANTA ROSA	AREQUIPA	UGEL CARAVELI	3,500		3,500
7488	067646	40268	AREQUIPA	UGEL CARAVELI	8,539	1,500	10,039
7489	067651	40269	AREQUIPA	UGEL CARAVELI	7,191	1,500	8,691
7490	067655	40306	AREQUIPA	UGEL CARAVELI	4,726	1,500	6,226
7491	067670	BELLA UNION	AREQUIPA	UGEL CARAVELI	4,722		4,722
7492	067689	FRANCISCO FLORES BERRUZO	AREQUIPA	UGEL CARAVELI	10,408	1,500	11,908
7493	067694	SAN ISIDRO	AREQUIPA	UGEL CARAVELI	5,968		5,968
7494	067707	40270	AREQUIPA	UGEL CARAVELI	4,023	1,500	5,523
7495	067712	40271	AREQUIPA	UGEL CARAVELI	4,288	1,500	5,788
7496	067726	40291	AREQUIPA	UGEL CARAVELI	3,500	1,500	5,000
7497	067731	40292 MARIA AUXILIADORA	AREQUIPA	UGEL CARAVELI	3,500	1,500	5,000
7498	067745	40489	AREQUIPA	UGEL CARAVELI	3,500	1,500	5,000
7499	067750	AYROCA	AREQUIPA	UGEL CARAVELI	3,500		3,500
7500	067769	CAHUACHO	AREQUIPA	UGEL CARAVELI	3,500		3,500
7501	067774	SONDOR	AREQUIPA	UGEL CARAVELI	3,500		3,500
7502	067788	VIRGEN DE COPACABANA	AREQUIPA	UGEL CARAVELI	5,272	1,500	6,772
7503	067793	40272 JOSE OLAYA BALANDRA	AREQUIPA	UGEL CARAVELI	22,509	1,500	24,009
7504	067806	CHALA SUR	AREQUIPA	UGEL CARAVELI	7,129		7,129
7505	067811	HORTENCIA PARDO MANCERO	AREQUIPA	UGEL CARAVELI	20,122	1,500	21,622
7506	067825	NTRA. SRA. DE LA INMACULADA CONCEPCION	AREQUIPA	UGEL CARAVELI	9,989		9,989
7507	067830	MI JARDIN DE AMOR	AREQUIPA	UGEL CARAVELI	5,090		5,090
7508	067854	40250	AREQUIPA	UGEL CARAVELI	3,698	1,500	5,198
7509	067868	40274 SEÑOR DE LOS MILAGROS	AREQUIPA	UGEL CARAVELI	5,330	1,500	6,830
7510	067873	MI PEQUEÑO MUNDO	AREQUIPA	UGEL CARAVELI	4,075		4,075
7511	067887	40276 MARIANO MELGAR VALDIVIESO	AREQUIPA	UGEL CARAVELI	9,202	1,500	10,702
7512	067892	CORPUS CRISTHY	AREQUIPA	UGEL CARAVELI	7,965		7,965
7513	067905	CRISTO REY	AREQUIPA	UGEL CARAVELI	3,500		3,500
7514	067929	NUUESTRA SEÑORA MARIA DEL PILAR	AREQUIPA	UGEL CARAVELI	4,853	1,500	6,353
7515	067934	SIMON BOLIVAR	AREQUIPA	UGEL CARAVELI	9,904	1,500	11,404
7516	067953	40296	AREQUIPA	UGEL CARAVELI	3,500	1,500	5,000
7517	067967	40297 JUAN BAUTISTA DE TOCOTA	AREQUIPA	UGEL CARAVELI	3,705	1,500	5,205
7518	067972	40668/40668	AREQUIPA	UGEL CARAVELI	3,819	1,500	5,319
7519	067986	41056 DANIEL ALCIDES CARRION	AREQUIPA	UGEL CARAVELI	11,568	1,500	13,068
7520	068009	NIÑO JESUS DE PRAGA	AREQUIPA	UGEL CARAVELI	3,500		3,500
7521	068014	40277	AREQUIPA	UGEL CARAVELI	8,856	1,500	10,356
7522	068028	40486	AREQUIPA	UGEL CARAVELI	3,500	1,500	5,000
7523	068033	40653	AREQUIPA	UGEL CARAVELI	3,500	1,500	5,000
7524	068047	CORAZON DE JESUS	AREQUIPA	UGEL CARAVELI	8,363		8,363
7525	068052	SAN FRANCISCO DE ASIS	AREQUIPA	UGEL CARAVELI	8,001	1,500	9,501
7526	068066	INDALECIO TRILLO	AREQUIPA	UGEL CARAVELI	9,010	1,500	10,510
7527	068071	SAGRADO CORAZON DE MARIA	AREQUIPA	UGEL CARAVELI	7,168		7,168
7528	068085	40278	AREQUIPA	UGEL CARAVELI	3,500	1,500	5,000
7529	068090	40279 NUESTRA SEÑORA DEL PERPETUO SOCORRO	AREQUIPA	UGEL CARAVELI	8,373	1,500	9,873
7530	068108	40301	AREQUIPA	UGEL CARAVELI	3,500	1,500	5,000
7531	068113	40302/40302	AREQUIPA	UGEL CARAVELI	4,222	1,500	5,722
7532	068127	40303 MARGARITA VILLA DE MARQUEZ	AREQUIPA	UGEL CARAVELI	3,698	1,500	5,198
7533	068132	40304 ESTAUROFILO NEGRETTE	AREQUIPA	UGEL CARAVELI	3,707	1,500	5,207
7534	068146	40305 NIÑO BELEN DE TONCO	AREQUIPA	UGEL CARAVELI	3,950	1,500	5,450
7535	068151	AMIGOS DE JESUS	AREQUIPA	UGEL CARAVELI	3,500		3,500
7536	068165	JUAN OLAGUIBEL	AREQUIPA	UGEL CARAVELI	3,500		3,500
7537	068189	40280 NUESTRA SEÑORA DE FATIMA	AREQUIPA	UGEL CARAVELI	10,069	1,500	11,569
7538	068194	NIÑO JESUS DE YAUCA	AREQUIPA	UGEL CARAVELI	7,681		7,681
7539	068207	SAN PEDRO DE YAUCA	AREQUIPA	UGEL CARAVELI	10,294	1,500	11,794
7540	512251	JARDIN DE NIÑOS DE TONCO	AREQUIPA	UGEL CARAVELI	3,500		3,500
7541	554854	40299 JOSE ALFREDO MOLINA	AREQUIPA	UGEL CARAVELI	8,860	1,500	10,360
7542	610435	CARLOS NORIEGA JIMENEZ	AREQUIPA	UGEL CARAVELI	9,882	1,500	11,382
7543	627544	SAN MIGUEL	AREQUIPA	UGEL CARAVELI	7,629	1,500	9,129
7544	780970	CESAR VALLEJO	AREQUIPA	UGEL CARAVELI	3,500	1,500	5,000
7545	805683	NUEVA ESPERANZA DE LA ESPAÑOLITA	AREQUIPA	UGEL CARAVELI	4,043	1,500	5,543
7546	814060	JUAN DE LA TORRE CARCAMO/JUAN DE LA TORRE CARCAMO	AREQUIPA	UGEL CARAVELI	5,873	1,500	7,373
7547	068212	40307 ANGELA RENDON DE SANCHEZ	AREQUIPA	UGEL CASTILLA	11,718	1,500	13,218
7548	068226	40309/CPED - 40309	AREQUIPA	UGEL CASTILLA	6,315	1,500	7,815
7549	068231	40310	AREQUIPA	UGEL CASTILLA	4,593	1,500	6,093
7550	068245	40311 JOSE RODRIGUEZ BUSTAMANTE/40311 JOSE RODRIGUEZ BUSTAMANTE	AREQUIPA	UGEL CASTILLA	8,774	1,500	10,274
7551	068269	40313 SAN IGNACIO DE LOYOLA/40313 SAN IGNACIO DE LOYOLA	AREQUIPA	UGEL CASTILLA	8,716	1,500	10,216
7552	068274	ONGORO/40341	AREQUIPA	UGEL CASTILLA	4,414	1,500	5,914
7553	068288	40342	AREQUIPA	UGEL CASTILLA	5,675	1,500	7,175
7554	068293	40343	AREQUIPA	UGEL CASTILLA	4,741	1,500	6,241
7555	068306	40344	AREQUIPA	UGEL CASTILLA	3,500	1,500	5,000
7556	068311	40345 EL ROSARIO	AREQUIPA	UGEL CASTILLA	3,316	1,500	4,816
7557	068325	40346/CPED - 40346	AREQUIPA	UGEL CASTILLA	4,910	1,500	6,410
7558	068330	40440 CORAZON DE FATIMA	AREQUIPA	UGEL CASTILLA	11,414	1,500	12,914
7559	068354	QUERULPA	AREQUIPA	UGEL CASTILLA	3,500		3,500
7560	068368	COCHATE	AREQUIPA	UGEL CASTILLA	4,112		4,112
7561	068373	COSOS	AREQUIPA	UGEL CASTILLA	3,620		3,620
7562	068387	EL CASTILLO	AREQUIPA	UGEL CASTILLA	3,500		3,500
7563	068392	LA BARRANCA	AREQUIPA	UGEL CASTILLA	4,977		4,977
7564	068405	LA REAL	AREQUIPA	UGEL CASTILLA	7,007		7,007
7565	068410	LIBERTADOR CASTILLA/CEBA - LIBERTADOR CASTILLA	AREQUIPA	UGEL CASTILLA	14,473	1,500	15,973
7566	068429	NUESTRA SEÑORA DE LAS PEÑAS	AREQUIPA	UGEL CASTILLA	11,591	1,500	13,091
7567	068448	41053 SAN TARSICIO/41053 SAN TARSICIO	AREQUIPA	UGEL CASTILLA	22,019	1,500	23,519
7568	068472	40314 NUESTRA SEÑORA DE LA ASUNCION/40314 NUESTRA SEÑORA DE LA ASUNCION	AREQUIPA	UGEL CASTILLA	11,917	1,500	13,417
7569	068486	40348	AREQUIPA	UGEL CASTILLA	3,500	1,500	5,000



084-2017 - MINEDU

LISTADO DE LOCALES ESCOLARES QUE FORMAN PARTE DEL PROGRAMA DE MANTENIMIENTO DE LA INFRAESTRUCTURA Y MOBILIARIO DE LOS LOCALES ESCOLARES PARA EL AÑO 2017

N°	CÓDIGO DE LOCAL	NÚMERO Y NOMBRE DE INSTITUCIONES EDUCATIVAS EN EL LOCAL ESCOLAR	REGIÓN	DRE / UGEL	MONTO ASIGNADO POR MANTENIMIENTO	MONTO ADICIONAL PARA ÚTILES ESCOLARES Y DE ESCRITORIO	MONTO ASIGNADO
7570	068504	40597	AREQUIPA	UGEL CASTILLA	3,500	1,500	5,000
7571	068518	40609	AREQUIPA	UGEL CASTILLA	3,500	1,500	5,000
7572	068523	40664	AREQUIPA	UGEL CASTILLA	3,500	1,500	5,000
7573	068542	40316 JULIO ERNESTO LAZO DIAZ	AREQUIPA	UGEL CASTILLA	4,065	1,500	5,565
7574	068561	40530	AREQUIPA	UGEL CASTILLA	3,500	1,500	5,000
7575	068575	AYO	AREQUIPA	UGEL CASTILLA	3,500		3,500
7576	068580	40317/40317	AREQUIPA	UGEL CASTILLA	8,516	1,500	10,016
7577	068636	41051	AREQUIPA	UGEL CASTILLA	3,500	1,500	5,000
7578	068641	CHACHAS	AREQUIPA	UGEL CASTILLA	4,351		4,351
7579	068655	40340	AREQUIPA	UGEL CASTILLA	4,021	1,500	5,521
7580	068660	40351	AREQUIPA	UGEL CASTILLA	4,977	1,500	6,477
7581	068679	40352 BENJAMIN GOMEZ YANCAPALLO/40352 BENJAMIN GOMEZ YANCAPALLO	AREQUIPA	UGEL CASTILLA	15,343	1,500	16,843
7582	068783	40320 NUESTRA SEÑORA DEL ROSARIO	AREQUIPA	UGEL CASTILLA	6,408	1,500	7,908
7583	068797	HUANCARQUI	AREQUIPA	UGEL CASTILLA	5,592		5,592
7584	068801	40320 NUESTRA SEÑORA DEL ROSARIO	AREQUIPA	UGEL CASTILLA	9,433	1,500	10,933
7585	068815	40322/NUESTRA SEÑORA DE LA ASUNTA	AREQUIPA	UGEL CASTILLA	7,915	1,500	9,415
7586	068820	40323	AREQUIPA	UGEL CASTILLA	3,500	1,500	5,000
7587	068839	40337	AREQUIPA	UGEL CASTILLA	3,500	1,500	5,000
7588	068844	40358	AREQUIPA	UGEL CASTILLA	3,500	1,500	5,000
7589	068877	40481	AREQUIPA	UGEL CASTILLA	3,500	1,500	5,000
7590	068882	MACHAGUAY	AREQUIPA	UGEL CASTILLA	3,500		3,500
7591	068896	40324 JOSE MIGUEL MORALES DASSO	AREQUIPA	UGEL CASTILLA	16,143	1,500	17,643
7592	068900	40361 JESUS SERAPIO ABARCA CASTRO	AREQUIPA	UGEL CASTILLA	4,148	1,500	5,648
7593	068924	40610	AREQUIPA	UGEL CASTILLA	3,508	1,500	5,008
7594	068938	40642	AREQUIPA	UGEL CASTILLA	5,234	1,500	6,734
7595	068943	40643	AREQUIPA	UGEL CASTILLA	3,500	1,500	5,000
7596	068957	40644	AREQUIPA	UGEL CASTILLA	5,236	1,500	6,736
7597	068962	41023	AREQUIPA	UGEL CASTILLA	3,704	1,500	5,204
7598	068976	41039	AREQUIPA	UGEL CASTILLA	3,820	1,500	5,320
7599	068981	ALBERTO FLORES GALINDO/CEBA - ALBERTO FLORES GALINDO/CEBA - ALBERTO FLORES GALINDO/CEBA	AREQUIPA	UGEL CASTILLA	15,118	1,500	16,618
7600	068995	HUANCARAMA	AREQUIPA	UGEL CASTILLA	3,508		3,508
7601	069018	ORCOPAMPA	AREQUIPA	UGEL CASTILLA	8,517		8,517
7602	069023	VISTA ALEGRE	AREQUIPA	UGEL CASTILLA	6,629		6,629
7603	069037	40650	AREQUIPA	UGEL CASTILLA	3,500	1,500	5,000
7604	069075	40140	AREQUIPA	UGEL CASTILLA	8,287	1,500	9,787
7605	069080	40325	AREQUIPA	UGEL CASTILLA	6,976	1,500	8,476
7606	069099	40327	AREQUIPA	UGEL CASTILLA	3,500	1,500	5,000
7607	069103	40328	AREQUIPA	UGEL CASTILLA	3,500	1,500	5,000
7608	069136	40365	AREQUIPA	UGEL CASTILLA	3,500	1,500	5,000
7609	069141	40378	AREQUIPA	UGEL CASTILLA	3,500	1,500	5,000
7610	069155	40645	AREQUIPA	UGEL CASTILLA	3,500	1,500	5,000
7611	069160	40646	AREQUIPA	UGEL CASTILLA	3,500	1,500	5,000
7612	069179	JUAN PABLO VIZCARDO Y GUZMAN	AREQUIPA	UGEL CASTILLA	12,657	1,500	14,157
7613	069198	40329	AREQUIPA	UGEL CASTILLA	4,098	1,500	5,598
7614	069202	40366	AREQUIPA	UGEL CASTILLA	3,500	1,500	5,000
7615	069216	40367	AREQUIPA	UGEL CASTILLA	3,500	1,500	5,000
7616	069221	40641	AREQUIPA	UGEL CASTILLA	3,500	1,500	5,000
7617	069235	CESAR A. DURAN LAZARTE	AREQUIPA	UGEL CASTILLA	6,901	1,500	8,401
7618	069259	40330	AREQUIPA	UGEL CASTILLA	3,500	1,500	5,000
7619	069264	40575	AREQUIPA	UGEL CASTILLA	3,500	1,500	5,000
7620	069278	40331 MARIA AUXILIADORA	AREQUIPA	UGEL CASTILLA	17,927	1,500	19,427
7621	069283	40333 SANTA ROSA DE LIMA	AREQUIPA	UGEL CASTILLA	6,384	1,500	7,884
7622	069297	40334	AREQUIPA	UGEL CASTILLA	5,188	1,500	6,688
7623	069301	40335 VIRGEN DE CHAPI	AREQUIPA	UGEL CASTILLA	4,188	1,500	5,688
7624	069315	40357	AREQUIPA	UGEL CASTILLA	3,895	1,500	5,395
7625	069320	40368	AREQUIPA	UGEL CASTILLA	3,871	1,500	5,371
7626	069339	40369	AREQUIPA	UGEL CASTILLA	3,500	1,500	5,000
7627	069344	41011	AREQUIPA	UGEL CASTILLA	3,500	1,500	5,000
7628	069358	41518	AREQUIPA	UGEL CASTILLA	3,500	1,500	5,000
7629	069363	CANTAS	AREQUIPA	UGEL CASTILLA	3,500		3,500
7630	069377	CORIRE	AREQUIPA	UGEL CASTILLA	7,216		7,216
7631	069382	MIXTO CORIRE/CEBA - CORIRE/CEBA - CORIRE	AREQUIPA	UGEL CASTILLA	15,851	1,500	17,351
7632	069396	CRISTO REY	AREQUIPA	UGEL CASTILLA	3,500		3,500
7633	069424	ESCALERILLAS	AREQUIPA	UGEL CASTILLA	3,500		3,500
7634	069438	GOYENCHE	AREQUIPA	UGEL CASTILLA	3,500		3,500
7635	069443	LA CANDELARIA	AREQUIPA	UGEL CASTILLA	3,500		3,500
7636	069457	LA MEZANA	AREQUIPA	UGEL CASTILLA	3,500		3,500
7637	069462	PUNTA COLORADA	AREQUIPA	UGEL CASTILLA	3,500		3,500
7638	069476	SARCAS	AREQUIPA	UGEL CASTILLA	3,500		3,500
7639	069481	TORAN	AREQUIPA	UGEL CASTILLA	3,500		3,500
7640	069495	NUESTRA SEÑORA DEL CARMEN/NUESTRA SEÑORA DEL CARMEN/NUESTRA SEÑORA DEL CARMEN	AREQUIPA	UGEL CASTILLA	18,122	1,500	19,622
7641	069527	40336 SAGRADO CORAZON DE JESUS/40336 SAGRADO CORAZON DE JESUS	AREQUIPA	UGEL CASTILLA	13,156	1,500	14,656
7642	069532	40338	AREQUIPA	UGEL CASTILLA	3,500	1,500	5,000
7643	069546	40339 MARIO VARGAS LLOSA	AREQUIPA	UGEL CASTILLA	3,500	1,500	5,000
7644	069551	40370	AREQUIPA	UGEL CASTILLA	3,500	1,500	5,000
7645	069565	40371	AREQUIPA	UGEL CASTILLA	3,500	1,500	5,000
7646	069589	40576	AREQUIPA	UGEL CASTILLA	3,500	1,500	5,000
7647	069607	HUAMI	AREQUIPA	UGEL CASTILLA	3,500		3,500
7648	071733	40459	AREQUIPA	UGEL CASTILLA	5,866	1,500	7,366
7649	071813	UMACHULCO	AREQUIPA	UGEL CASTILLA	4,344		4,344
7650	078587	40373	AREQUIPA	UGEL CASTILLA	3,500	1,500	5,000
7651	127754	40350/40350	AREQUIPA	UGEL CASTILLA	3,691	1,500	5,191
7652	356496	500 DIVINO NIÑO JESUS	AREQUIPA	UGEL CASTILLA	6,228		6,228
7653	522330	TAGRE	AREQUIPA	UGEL CASTILLA	3,500		3,500
7654	533395	ANDAGUA	AREQUIPA	UGEL CASTILLA	4,834		4,834
7655	552770	41069	AREQUIPA	UGEL CASTILLA	3,500	1,500	5,000
7656	553816	SAN ISIDRO EL LABRADOR	AREQUIPA	UGEL CASTILLA	3,500		3,500



LISTADO DE LOCALES ESCOLARES QUE FORMAN PARTE DEL PROGRAMA DE MANTENIMIENTO DE LA INFRAESTRUCTURA Y MOBILIARIO DE LOS LOCALES ESCOLARES PARA EL AÑO 2017

N°	CÓDIGO DE LOCAL	NÚMERO Y NOMBRE DE INSTITUCIONES EDUCATIVAS EN EL LOCAL ESCOLAR	REGIÓN	DRE / UGEL	MONTO ASIGNADO POR MANTENIMIENTO	MONTO ADICIONAL PARA ÚTILES ESCOLARES Y DE ESCRITORIO	MONTO ASIGNADO
7657	555288	40310	AREQUIPA	UGEL CASTILLA	3,847	1,500	5,347
7658	555293	MAMAS	AREQUIPA	UGEL CASTILLA	3,500		3,500
7659	555306	40702 ALBERTO BENAVIDES DE LA QUINTANA/40702 ALBERTO BENAVIDES DE	AREQUIPA	UGEL CASTILLA	17,479	1,500	18,979
7660	555325	40706	AREQUIPA	UGEL CASTILLA	3,500	1,500	5,000
7661	555330	LA CENTRAL	AREQUIPA	UGEL CASTILLA	4,549		4,549
7662	555349	SAN ANTONIO	AREQUIPA	UGEL CASTILLA	3,500		3,500
7663	555354	CHAPACOCO	AREQUIPA	UGEL CASTILLA	3,518		3,518
7664	555392	LUCINDA ZUÑIGA GUZMAN	AREQUIPA	UGEL CASTILLA	4,542		4,542
7665	608833	EL PEDREGAL	AREQUIPA	UGEL CASTILLA	3,737		3,737
7666	608847	TIPAN	AREQUIPA	UGEL CASTILLA	3,500		3,500
7667	636987	LA LAGUNA	AREQUIPA	UGEL CASTILLA	5,661		5,661
7668	636992	SATELITE SALVADOR	AREQUIPA	UGEL CASTILLA	3,500		3,500
7669	637005	URACA	AREQUIPA	UGEL CASTILLA	3,542		3,542
7670	680796	EL PRINCIPIITO	AREQUIPA	UGEL CASTILLA	3,500		3,500
7671	680800	RAYITOS DE SOL	AREQUIPA	UGEL CASTILLA	3,500		3,500
7672	755112	PAMPACOLCA	AREQUIPA	UGEL CASTILLA	6,239		6,239
7673	755126	CASQUINA	AREQUIPA	UGEL CASTILLA	5,064		5,064
7674	767723	MI BUEN PASTOR	AREQUIPA	UGEL CASTILLA	4,311		4,311
7675	068599	40349/CRFA ALLIN YACHAYWASI	AREQUIPA	UGEL CAYLLOMA	9,405	1,500	10,905
7676	068603	40573	AREQUIPA	UGEL CAYLLOMA	4,273	1,500	5,773
7677	068617	40607	AREQUIPA	UGEL CAYLLOMA	3,959	1,500	5,459
7678	068698	40318	AREQUIPA	UGEL CAYLLOMA	3,500	1,500	5,000
7679	068702	40319	AREQUIPA	UGEL CAYLLOMA	3,500	1,500	5,000
7680	068716	40354	AREQUIPA	UGEL CAYLLOMA	3,500	1,500	5,000
7681	068721	40355	AREQUIPA	UGEL CAYLLOMA	3,500	1,500	5,000
7682	068735	40569	AREQUIPA	UGEL CAYLLOMA	3,500	1,500	5,000
7683	068740	40579	AREQUIPA	UGEL CAYLLOMA	3,500	1,500	5,000
7684	068759	40581	AREQUIPA	UGEL CAYLLOMA	3,500	1,500	5,000
7685	068764	CHOCO	AREQUIPA	UGEL CAYLLOMA	3,500		3,500
7686	068778	LLANCA	AREQUIPA	UGEL CAYLLOMA	3,500		3,500
7687	069626	40374 ELIAS CACERES LOZADA	AREQUIPA	UGEL CAYLLOMA	14,234	1,500	15,734
7688	069631	40375 MARIA AUXILIADORA/CEBA - 40375 MARIA AUXILIADORA/CEBA - 40375	AREQUIPA	UGEL CAYLLOMA	14,263	1,500	15,763
7689	069645	40400 EUSEBIO VELASQUEZ CONDORI	AREQUIPA	UGEL CAYLLOMA	3,500	1,500	5,000
7690	069650	40401	AREQUIPA	UGEL CAYLLOMA	3,500	1,500	5,000
7691	069669	40572 JOSE QUIÑONES	AREQUIPA	UGEL CAYLLOMA	6,302	1,500	7,802
7692	069674	075 DIVINO NIÑO JESUS	AREQUIPA	UGEL CAYLLOMA	9,499		9,499
7693	069688	CANOCOTA	AREQUIPA	UGEL CAYLLOMA	3,500		3,500
7694	069706	FRANCISCO GARCIA CALDERON	AREQUIPA	UGEL CAYLLOMA	19,476	1,500	20,976
7695	069711	HONORIO DELGADO ESPINOZA	AREQUIPA	UGEL CAYLLOMA	3,500		3,500
7696	069725	SACSAYHUAMAN	AREQUIPA	UGEL CAYLLOMA	4,557		4,557
7697	069749	CHIVAY	AREQUIPA	UGEL CAYLLOMA	6,210		6,210
7698	069773	40376	AREQUIPA	UGEL CAYLLOMA	8,128	1,500	9,628
7699	069792	40624	AREQUIPA	UGEL CAYLLOMA	3,500	1,500	5,000
7700	069805	ACHOMA	AREQUIPA	UGEL CAYLLOMA	4,243		4,243
7701	069810	DANIEL ALCIDES CARRION	AREQUIPA	UGEL CAYLLOMA	7,027	1,500	8,527
7702	069829	40377 JORGE AURELIO ABRIL FLORES/40377 JORGE AURELIO ABRIL FLORES/C	AREQUIPA	UGEL CAYLLOMA	10,500	1,500	12,000
7703	069834	40379/CPED - 40379	AREQUIPA	UGEL CAYLLOMA	7,848	1,500	9,348
7704	069848	40600 CLOTILDE FRANCISCA ODICIO ZUÑIGA	AREQUIPA	UGEL CAYLLOMA	7,561	1,500	9,061
7705	069867	CABANACONDE	AREQUIPA	UGEL CAYLLOMA	5,190		5,190
7706	069872	HIPOLITO SANCHEZ TRUJILLO	AREQUIPA	UGEL CAYLLOMA	9,117	1,500	10,617
7707	069886	PINCHOLLO	AREQUIPA	UGEL CAYLLOMA	4,776		4,776
7708	069909	40380	AREQUIPA	UGEL CAYLLOMA	8,454	1,500	9,954
7709	069914	40403	AREQUIPA	UGEL CAYLLOMA	3,500	1,500	5,000
7710	069928	40405	AREQUIPA	UGEL CAYLLOMA	3,500	1,500	5,000
7711	069933	40407	AREQUIPA	UGEL CAYLLOMA	3,500	1,500	5,000
7712	069947	40574/40574	AREQUIPA	UGEL CAYLLOMA	4,346	1,500	5,846
7713	069952	LUIS PONCE GARCIA	AREQUIPA	UGEL CAYLLOMA	8,823	1,500	10,323
7714	069966	CALLALLI/CALLALLI	AREQUIPA	UGEL CAYLLOMA	3,500		3,500
7715	069971	CALLALLI	AREQUIPA	UGEL CAYLLOMA	4,784		4,784
7716	069985	40030 SAN FRANCISCO DE ASIS/40030 SAN FRANCISCO DE ASIS	AREQUIPA	UGEL CAYLLOMA	8,902	1,500	10,402
7717	069990	40381 SANTA ROSA DE LIMA	AREQUIPA	UGEL CAYLLOMA	14,429	1,500	15,929
7718	070007	40406/40406	AREQUIPA	UGEL CAYLLOMA	5,592	1,500	7,092
7719	070012	40417	AREQUIPA	UGEL CAYLLOMA	3,500	1,500	5,000
7720	070026	40532	AREQUIPA	UGEL CAYLLOMA	3,500	1,500	5,000
7721	070031	40571	AREQUIPA	UGEL CAYLLOMA	3,500	1,500	5,000
7722	070045	40588	AREQUIPA	UGEL CAYLLOMA	3,500	1,500	5,000
7723	070050	40589	AREQUIPA	UGEL CAYLLOMA	3,500	1,500	5,000
7724	070074	40620/40620	AREQUIPA	UGEL CAYLLOMA	3,516	1,500	5,016
7725	070088	40621	AREQUIPA	UGEL CAYLLOMA	3,500	1,500	5,000
7726	070093	40622	AREQUIPA	UGEL CAYLLOMA	3,500	1,500	5,000
7727	070106	40623/40623	AREQUIPA	UGEL CAYLLOMA	3,603	1,500	5,103
7728	070111	40652/40652	AREQUIPA	UGEL CAYLLOMA	3,500	1,500	5,000
7729	070125	CAYLLOMA	AREQUIPA	UGEL CAYLLOMA	5,859		5,859
7730	070130	CEBA - CAYLLOMA/CAYLLOMA/CAYLLOMA	AREQUIPA	UGEL CAYLLOMA	3,805		3,805
7731	070149	GRAN LIBERTADOR SIMON BOLIVAR/EL PROGRESO DE CAYLLOMA	AREQUIPA	UGEL CAYLLOMA	15,618	1,500	17,118
7732	070154	40382 VIRGEN DE CHAPI	AREQUIPA	UGEL CAYLLOMA	7,418	1,500	8,918
7733	070168	40587	AREQUIPA	UGEL CAYLLOMA	3,500	1,500	5,000
7734	070173	COPORAQUE	AREQUIPA	UGEL CAYLLOMA	4,463		4,463
7735	070328	40386 TUPAC AMARU/40386 TUPAC AMARU	AREQUIPA	UGEL CAYLLOMA	11,107	1,500	12,607
7736	070333	ICHUPAMPA	AREQUIPA	UGEL CAYLLOMA	4,959		4,959
7737	070347	40387/40387	AREQUIPA	UGEL CAYLLOMA	11,913	1,500	13,413
7738	070352	LARI	AREQUIPA	UGEL CAYLLOMA	5,970		5,970
7739	070917	40390 MAYTA CAPAC/40390 MAYTA CAPAC	AREQUIPA	UGEL CAYLLOMA	8,923	1,500	10,423
7740	070922	MACA	AREQUIPA	UGEL CAYLLOMA	4,320		4,320
7741	070936	MADRIGAL	AREQUIPA	UGEL CAYLLOMA	4,042		4,042
7742	070941	TECNICO AGROPECUARIO MADRIGAL	AREQUIPA	UGEL CAYLLOMA	6,318	1,500	7,818
7743	070955	40391	AREQUIPA	UGEL CAYLLOMA	6,829	1,500	8,329



LISTADO DE LOCALES ESCOLARES QUE FORMAN PARTE DEL PROGRAMA DE MANTENIMIENTO DE LA INFRAESTRUCTURA Y MOBILIARIO DE LOS LOCALES ESCOLARES PARA EL AÑO 2017

N°	CÓDIGO DE LOCAL	NÚMERO Y NOMBRE DE INSTITUCIONES EDUCATIVAS EN EL LOCAL ESCOLAR	REGIÓN	DRE / UGEL	MONTO ASIGNADO POR MANTENIMIENTO	MONTO ADICIONAL PARA ÚTILES ESCOLARES Y DE ESCRITORIO	MONTO ASIGNADO
7744	070960	40392 JOSE A. ENCINAS FRANCO/40392 JOSE A. ENCINAS FRANCO	AREQUIPA	UGEL CAYLLOMA	11,161	1,500	12,661
7745	070979	40398/40398	AREQUIPA	UGEL CAYLLOMA	5,365	1,500	6,865
7746	070984	40415	AREQUIPA	UGEL CAYLLOMA	3,500	1,500	5,000
7747	070998	40598	AREQUIPA	UGEL CAYLLOMA	3,500	1,500	5,000
7748	071002	40599	AREQUIPA	UGEL CAYLLOMA	3,500	1,500	5,000
7749	071021	IMATA	AREQUIPA	UGEL CAYLLOMA	5,274		5,274
7750	071035	40393	AREQUIPA	UGEL CAYLLOMA	7,769	1,500	9,269
7751	071059	40582	AREQUIPA	UGEL CAYLLOMA	3,500	1,500	5,000
7752	071078	40586/40586	AREQUIPA	UGEL CAYLLOMA	4,129	1,500	5,629
7753	071083	AGROPECUARIO SIBAYO	AREQUIPA	UGEL CAYLLOMA	6,644	1,500	8,144
7754	071097	SIBAYO	AREQUIPA	UGEL CAYLLOMA	4,653		4,653
7755	071101	40332	AREQUIPA	UGEL CAYLLOMA	3,500	1,500	5,000
7756	071115	40394	AREQUIPA	UGEL CAYLLOMA	3,500	1,500	5,000
7757	071120	40418/40418	AREQUIPA	UGEL CAYLLOMA	3,849	1,500	5,349
7758	071139	40419	AREQUIPA	UGEL CAYLLOMA	3,500	1,500	5,000
7759	071158	40570	AREQUIPA	UGEL CAYLLOMA	3,500	1,500	5,000
7760	071163	COSÑIRHUA	AREQUIPA	UGEL CAYLLOMA	3,500		3,500
7761	071177	TAPAY	AREQUIPA	UGEL CAYLLOMA	3,500		3,500
7762	071182	40321/40321	AREQUIPA	UGEL CAYLLOMA	6,163	1,500	7,663
7763	071196	40395	AREQUIPA	UGEL CAYLLOMA	5,751	1,500	7,251
7764	071200	40421 JOSE OLAYA BALANDRA - TISCO	AREQUIPA	UGEL CAYLLOMA	6,152	1,500	7,652
7765	071219	40422	AREQUIPA	UGEL CAYLLOMA	3,500	1,500	5,000
7766	071224	40567	AREQUIPA	UGEL CAYLLOMA	3,500	1,500	5,000
7767	071238	40590	AREQUIPA	UGEL CAYLLOMA	3,500	1,500	5,000
7768	071243	TARUCAMARCA	AREQUIPA	UGEL CAYLLOMA	3,500		3,500
7769	071257	COTA COTA	AREQUIPA	UGEL CAYLLOMA	3,888		3,888
7770	071262	TISCO	AREQUIPA	UGEL CAYLLOMA	4,148		4,148
7771	071276	40396	AREQUIPA	UGEL CAYLLOMA	7,378	1,500	8,878
7772	071281	JOSE CARLOS MARIATEGUI	AREQUIPA	UGEL CAYLLOMA	7,467	1,500	8,967
7773	071295	TUTI	AREQUIPA	UGEL CAYLLOMA	4,911		4,911
7774	071318	40105	AREQUIPA	UGEL CAYLLOMA	3,515	1,500	5,015
7775	071323	40423	AREQUIPA	UGEL CAYLLOMA	3,500	1,500	5,000
7776	071337	40397 SAN ANTONIO DE PADUA/YANQUE/YANQUE	AREQUIPA	UGEL CAYLLOMA	10,963	1,500	12,463
7777	071342	40399 GRAL. JUAN VELASCO ALVARADO/40399 GRAL. JUAN VELASCO ALVARADO	AREQUIPA	UGEL CAYLLOMA	8,852	1,500	10,352
7778	071361	40611	AREQUIPA	UGEL CAYLLOMA	3,500	1,500	5,000
7779	071375	AGROPECUARIO YANQUE	AREQUIPA	UGEL CAYLLOMA	8,295	1,500	9,795
7780	071380	CHALHUANCA	AREQUIPA	UGEL CAYLLOMA	3,500		3,500
7781	071417	SAINT ERBLON PERU - FRANCIA	AREQUIPA	UGEL CAYLLOMA	8,078		8,078
7782	071747	40444	AREQUIPA	UGEL CAYLLOMA	5,667	1,500	7,167
7783	071752	40458 SAN JUAN BAUTISTA/40458 SAN JUAN BAUTISTA	AREQUIPA	UGEL CAYLLOMA	14,884	1,500	16,384
7784	071766	ARCATA/40568/40568	AREQUIPA	UGEL CAYLLOMA	10,021	1,500	11,521
7785	071771	CHOCÑIHUAQUI/40577/CPED - CHOCÑIHUAQUI	AREQUIPA	UGEL CAYLLOMA	7,491	1,500	8,991
7786	071785	40592	AREQUIPA	UGEL CAYLLOMA	3,500	1,500	5,000
7787	071790	40613	AREQUIPA	UGEL CAYLLOMA	3,914	1,500	5,414
7788	071808	CAYARANI	AREQUIPA	UGEL CAYLLOMA	4,918		4,918
7789	130308	40429 JOSE GABRIEL CONDORCANQUI/40429 JOSE GABRIEL CONDORCANQUI	AREQUIPA	UGEL CAYLLOMA	7,409	1,500	8,909
7790	533404	40437	AREQUIPA	UGEL CAYLLOMA	3,500	1,500	5,000
7791	556023	CALLALLI	AREQUIPA	UGEL CAYLLOMA	5,714		5,714
7792	556061	40703	AREQUIPA	UGEL CAYLLOMA	3,500	1,500	5,000
7793	556075	CABANAONDE	AREQUIPA	UGEL CAYLLOMA	5,769		5,769
7794	556080	HUAROCOPALCA	AREQUIPA	UGEL CAYLLOMA	3,500		3,500
7795	589759	40395	AREQUIPA	UGEL CAYLLOMA	5,192	1,500	6,692
7796	611595	CHALLA	AREQUIPA	UGEL CAYLLOMA	3,500		3,500
7797	611604	VISCA VISCA	AREQUIPA	UGEL CAYLLOMA	3,500		3,500
7798	617149	40421 JOSE OLAYA BALANDRA - TISCO	AREQUIPA	UGEL CAYLLOMA	5,970	1,500	7,470
7799	625253	40382 VIRGEN DE CHAPI	AREQUIPA	UGEL CAYLLOMA	7,797	1,500	9,297
7800	638910	JACHAÑA	AREQUIPA	UGEL CAYLLOMA	3,500		3,500
7801	639995	TOLCONI	AREQUIPA	UGEL CAYLLOMA	5,309		5,309
7802	680819	LOS ANGELITOS	AREQUIPA	UGEL CAYLLOMA	6,243		6,243
7803	731932	JARDINES DEL COLCA	AREQUIPA	UGEL CAYLLOMA	4,335		4,335
7804	736784	VILLA INFANTIL CASA CHAPI	AREQUIPA	UGEL CAYLLOMA	4,677	1,500	6,177
7805	758974	MI SEGUNDO HOGAR	AREQUIPA	UGEL CAYLLOMA	6,093		6,093
7806	793449	ARCO IRIS DE COLOR	AREQUIPA	UGEL CAYLLOMA	3,500		3,500
7807	798625	CRFA CHOCO	AREQUIPA	UGEL CAYLLOMA	3,500	1,500	5,000
7808	808870	PATITO DONALD	AREQUIPA	UGEL CAYLLOMA	3,500		3,500
7809	071479	40425 SAN MARTIN DE PORRES	AREQUIPA	UGEL CONDESUYOS	6,583	1,500	8,083
7810	071484	40427	AREQUIPA	UGEL CONDESUYOS	3,500	1,500	5,000
7811	071498	40428 VIRGEN DE FATIMA	AREQUIPA	UGEL CONDESUYOS	9,246	1,500	10,746
7812	071506	40449 NUESTRA SEÑORA DEL ROSARIO	AREQUIPA	UGEL CONDESUYOS	3,500	1,500	5,000
7813	071511	40451	AREQUIPA	UGEL CONDESUYOS	3,500	1,500	5,000
7814	071525	40452 VIRGEN DE CHAPI	AREQUIPA	UGEL CONDESUYOS	3,500	1,500	5,000
7815	071530	40453	AREQUIPA	UGEL CONDESUYOS	3,500	1,500	5,000
7816	071554	41045 CORAZON DE JESUS/CEBA - 41045 CORAZON DE JESUS	AREQUIPA	UGEL CONDESUYOS	10,879	1,500	12,379
7817	071568	073 NUESTRA SEÑORA DE LA CANDELARIA	AREQUIPA	UGEL CONDESUYOS	5,982		5,982
7818	071573	JESUS NIÑO DIVINO DE CARMEN ALTO	AREQUIPA	UGEL CONDESUYOS	3,500		3,500
7819	071592	CORAZON DE MARIA	AREQUIPA	UGEL CONDESUYOS	14,016	1,500	15,516
7820	071610	PAPACHACRA	AREQUIPA	UGEL CONDESUYOS	3,500		3,500
7821	071629	SAN LUIS GONZAGA	AREQUIPA	UGEL CONDESUYOS	10,958	1,500	12,458
7822	071634	VALLECITO	AREQUIPA	UGEL CONDESUYOS	3,761		3,761
7823	071653	40430 JOSE SIMEON TEJEDA/40430 JOSE SIMEON TEJEDA	AREQUIPA	UGEL CONDESUYOS	9,207	1,500	10,707
7824	071667	40456	AREQUIPA	UGEL CONDESUYOS	3,500	1,500	5,000
7825	071672	40457 INMACULADA CONCEPCION DE HUASACA	AREQUIPA	UGEL CONDESUYOS	3,500	1,500	5,000
7826	071691	40497	AREQUIPA	UGEL CONDESUYOS	3,500	1,500	5,000
7827	071709	40593 RICARDO PALMA	AREQUIPA	UGEL CONDESUYOS	3,500	1,500	5,000
7828	071714	40662	AREQUIPA	UGEL CONDESUYOS	3,500	1,500	5,000
7829	071728	JUSTO GERMAN SARMIENTO	AREQUIPA	UGEL CONDESUYOS	3,500		3,500
7830	071827	40432/40432 VICTOR RAUL HAYA DE LA TORRE	AREQUIPA	UGEL CONDESUYOS	7,845	1,500	9,345



084-2017-MINEDU

LISTADO DE LOCALES ESCOLARES QUE FORMAN PARTE DEL PROGRAMA DE MANTENIMIENTO DE LA INFRAESTRUCTURA Y MOBILIARIO DE LOS LOCALES ESCOLARES PARA EL AÑO 2017

N°	CÓDIGO DE LOCAL	NÚMERO Y NOMBRE DE INSTITUCIONES EDUCATIVAS EN EL LOCAL ESCOLAR	REGIÓN	DRE / UGEL	MONTO ASIGNADO POR MANTENIMIENTO	MONTO ADICIONAL PARA ÚTILES ESCOLARES Y DE ESCRITORIO	MONTO ASIGNADO
7831	071832	40445	AREQUIPA	UGEL CONDESUYOS	3,500	1,500	5,000
7832	071846	40460	AREQUIPA	UGEL CONDESUYOS	3,500	1,500	5,000
7833	071851	40461	AREQUIPA	UGEL CONDESUYOS	3,500	1,500	5,000
7834	071865	40462	AREQUIPA	UGEL CONDESUYOS	3,500	1,500	5,000
7835	071870	40463	AREQUIPA	UGEL CONDESUYOS	3,500	1,500	5,000
7836	071889	40464	AREQUIPA	UGEL CONDESUYOS	3,500	1,500	5,000
7837	071907	CHICHAS	AREQUIPA	UGEL CONDESUYOS	3,500		3,500
7838	071912	40434 FRAY MARTIN DE PORRES	AREQUIPA	UGEL CONDESUYOS	4,982	1,500	6,482
7839	071926	40443	AREQUIPA	UGEL CONDESUYOS	3,500	1,500	5,000
7840	071931	40466	AREQUIPA	UGEL CONDESUYOS	3,500	1,500	5,000
7841	071945	IRAY	AREQUIPA	UGEL CONDESUYOS	3,557		3,557
7842	071950	NIÑO MANUELITO	AREQUIPA	UGEL CONDESUYOS	3,500		3,500
7843	071969	40446 MIGUEL GRAU/40446 MIGUEL GRAU	AREQUIPA	UGEL CONDESUYOS	11,317	1,500	12,817
7844	071974	40467	AREQUIPA	UGEL CONDESUYOS	3,500	1,500	5,000
7845	071988	40468 ALEJANDRO ROJAS/40468 ALEJANDRO ROJAS	AREQUIPA	UGEL CONDESUYOS	4,891	1,500	6,391
7846	071993	IQUIPI	AREQUIPA	UGEL CONDESUYOS	3,742		3,742
7847	072006	PIUCA	AREQUIPA	UGEL CONDESUYOS	3,500		3,500
7848	072011	40447 LA INMACULADA CONCEPCION	AREQUIPA	UGEL CONDESUYOS	5,630	1,500	7,130
7849	072025	41511 LIBERTADORES DE AMERICA/41511 LIBERTADORES DE AMERICA	AREQUIPA	UGEL CONDESUYOS	15,466	1,500	16,966
7850	072030	SAN JUAN DE CHORUNGA	AREQUIPA	UGEL CONDESUYOS	7,158		7,158
7851	072049	40436	AREQUIPA	UGEL CONDESUYOS	6,298	1,500	7,798
7852	072054	40450	AREQUIPA	UGEL CONDESUYOS	3,514	1,500	5,014
7853	072068	40469	AREQUIPA	UGEL CONDESUYOS	3,500	1,500	5,000
7854	072073	40470	AREQUIPA	UGEL CONDESUYOS	3,500	1,500	5,000
7855	072087	40501	AREQUIPA	UGEL CONDESUYOS	3,500	1,500	5,000
7856	072092	40632	AREQUIPA	UGEL CONDESUYOS	3,500	1,500	5,000
7857	072105	NIÑO SALVADOR DE SALAMANCA	AREQUIPA	UGEL CONDESUYOS	3,697		3,697
7858	072110	SAN JUAN BAUTISTA DE SALAMANCA	AREQUIPA	UGEL CONDESUYOS	4,875	1,500	6,375
7859	072129	40426 JOSE OLAYA/40426 JOSE OLAYA	AREQUIPA	UGEL CONDESUYOS	8,225	1,500	9,725
7860	072134	40433	AREQUIPA	UGEL CONDESUYOS	3,500	1,500	5,000
7861	072148	40438	AREQUIPA	UGEL CONDESUYOS	6,683	1,500	8,183
7862	072153	40439 SAN JUAN BAUTISTA DE LA SALLE	AREQUIPA	UGEL CONDESUYOS	9,739	1,500	11,239
7863	072167	40448	AREQUIPA	UGEL CONDESUYOS	5,452	1,500	6,952
7864	072172	40471	AREQUIPA	UGEL CONDESUYOS	3,500	1,500	5,000
7865	072186	ANDRES AVELINO CACERES	AREQUIPA	UGEL CONDESUYOS	9,121	1,500	10,621
7866	072191	DIVINO NIÑO JESUS	AREQUIPA	UGEL CONDESUYOS	6,263		6,263
7867	072209	JORGE BASADRE	AREQUIPA	UGEL CONDESUYOS	8,468	1,500	9,968
7868	072214	NIÑO DEL VALLE	AREQUIPA	UGEL CONDESUYOS	3,500		3,500
7869	072228	NIÑO JESUS	AREQUIPA	UGEL CONDESUYOS	3,500		3,500
7870	072233	SAN ANTONIO DE CHARCO	AREQUIPA	UGEL CONDESUYOS	3,500		3,500
7871	072247	VIRGEN DEL CARMEN	AREQUIPA	UGEL CONDESUYOS	3,812		3,812
7872	072252	40684 SAN JOSE OBRERO/40684 SAN JOSE OBRERO	AREQUIPA	UGEL CONDESUYOS	11,833	1,500	13,333
7873	556749	PIUCA	AREQUIPA	UGEL CONDESUYOS	7,861	1,500	9,361
7874	556768	CORAZON DE MARIA	AREQUIPA	UGEL CONDESUYOS	5,761		5,761
7875	586326	LOS TRES ERRANTES	AREQUIPA	UGEL CONDESUYOS	4,214		4,214
7876	706918	SAN CRISTOBAL	AREQUIPA	UGEL CONDESUYOS	3,714	1,500	5,214
7877	767681	MINAS DE SAN CRISTOBAL	AREQUIPA	UGEL CONDESUYOS	3,500		3,500
7878	065845	IMI PEQUEÑO PARAISO	AREQUIPA	UGEL ISLAY	8,224		8,224
7879	066067	LOS PINOS	AREQUIPA	UGEL ISLAY	4,534		4,534
7880	066289	EL FISCAL	AREQUIPA	UGEL ISLAY	3,500		3,500
7881	072266	135	AREQUIPA	UGEL ISLAY	8,823		8,823
7882	072271	40472 CARLOS M FEBRES/40472 CARLOS M.FEBRES	AREQUIPA	UGEL ISLAY	17,924	1,500	19,424
7883	072285	40473 JOSE EMILIO PACHECO ANTEZANA	AREQUIPA	UGEL ISLAY	10,323	1,500	11,823
7884	072290	40474 JOSE CARLOS MARIATEGUI/40474 JOSE CARLOS MARIATEGUI	AREQUIPA	UGEL ISLAY	15,848	1,500	17,348
7885	072313	40476 MERCEDES MANRIQUE FUENTES/40476 MERCEDES MANRIQUE FUENTES	AREQUIPA	UGEL ISLAY	14,872	1,500	16,372
7886	072327	VILLA LOURDES	AREQUIPA	UGEL ISLAY	3,637		3,637
7887	072332	40477 HILDA CANDIOTTI DE BORGER	AREQUIPA	UGEL ISLAY	7,635	1,500	9,135
7888	072346	CARLOS CUBA VALDIVIA	AREQUIPA	UGEL ISLAY	5,945		5,945
7889	072351	40492 DANIEL ALCIDES CARRION/40492 DANIEL ALCIDES CARRION	AREQUIPA	UGEL ISLAY	11,076	1,500	12,576
7890	072370	41050/41050	AREQUIPA	UGEL ISLAY	7,389	1,500	8,889
7891	072389	SEÑOR DE LA DIVINA MISERICORDIA	AREQUIPA	UGEL ISLAY	5,357		5,357
7892	072407	MOLLENDO/MOLLENDO	AREQUIPA	UGEL ISLAY	7,401		7,401
7893	072426	LAS CRUCES	AREQUIPA	UGEL ISLAY	5,474		5,474
7894	072445	SEÑOR DE LOS MILAGROS	AREQUIPA	UGEL ISLAY	6,404		6,404
7895	072450	40681 FRAY MARTIN	AREQUIPA	UGEL ISLAY	8,086	1,500	9,586
7896	072493	SAN VICENTE DE PAUL	AREQUIPA	UGEL ISLAY	13,918	1,500	15,418
7897	072643	40482 SAN MARTIN DE PORRES	AREQUIPA	UGEL ISLAY	10,262	1,500	11,762
7898	072657	40483	AREQUIPA	UGEL ISLAY	3,500	1,500	5,000
7899	072662	40491	AREQUIPA	UGEL ISLAY	3,500	1,500	5,000
7900	072681	40498	AREQUIPA	UGEL ISLAY	3,500	1,500	5,000
7901	072695	40499	AREQUIPA	UGEL ISLAY	3,500	1,500	5,000
7902	072704	40502	AREQUIPA	UGEL ISLAY	3,500	1,500	5,000
7903	072718	40518	AREQUIPA	UGEL ISLAY	5,520	1,500	7,020
7904	072723	41048 CRISTO REY	AREQUIPA	UGEL ISLAY	11,769	1,500	13,269
7905	072737	41513 SAGRADO CORAZON DE JESUS	AREQUIPA	UGEL ISLAY	10,121	1,500	11,621
7906	072742	CHUCARAPI	AREQUIPA	UGEL ISLAY	9,842	1,500	11,342
7907	072756	MARIANO E.RIVERO Y USTARIZ	AREQUIPA	UGEL ISLAY	14,582	1,500	16,082
7908	072761	DIVINO NIÑO JESUS	AREQUIPA	UGEL ISLAY	4,843		4,843
7909	072775	NIÑO JESUS DE PRAGA	AREQUIPA	UGEL ISLAY	7,127		7,127
7910	072799	40484 VIRGEN DE FATIMA	AREQUIPA	UGEL ISLAY	11,623	1,500	13,123
7911	072803	40485 RUBEN LINARES LINARES	AREQUIPA	UGEL ISLAY	10,413	1,500	11,913
7912	072817	40503 JOSE OLAYA	AREQUIPA	UGEL ISLAY	4,064	1,500	5,564
7913	072822	40504 LUISA BEGAZO DE DEL CARPIO	AREQUIPA	UGEL ISLAY	7,046	1,500	8,546
7914	072836	NUUESTRA SEÑORA DE LA MERCED	AREQUIPA	UGEL ISLAY	5,994		5,994
7915	072841	EL ARENAL	AREQUIPA	UGEL ISLAY	5,755		5,755
7916	072855	FRANCISCO LOPEZ DE ROMAÑA	AREQUIPA	UGEL ISLAY	14,953	1,500	16,453
7917	072860	DIVINO SALVADOR	AREQUIPA	UGEL ISLAY	6,092		6,092



084-2017-MINEDU

LISTADO DE LOCALES ESCOLARES QUE FORMAN PARTE DEL PROGRAMA DE MANTENIMIENTO DE LA INFRAESTRUCTURA Y MOBILIARIO DE LOS LOCALES ESCOLARES PARA EL AÑO 2017

N°	CÓDIGO DE LOCAL	NÚMERO Y NOMBRE DE INSTITUCIONES EDUCATIVAS EN EL LOCAL ESCOLAR	REGIÓN	DRE / UGEL	MONTO ASIGNADO POR MANTENIMIENTO	MONTO ADICIONAL PARA ÚTILES ESCOLARES Y DE ESCRITORIO	MONTO ASIGNADO
7918	072879	CIRO ALEGRIA BAZAN	AREQUIPA	UGEL ISLAY	10,904	1,500	12,404
7919	072884	MIGUEL DE CERVANTES SAAVEDRA	AREQUIPA	UGEL ISLAY	3,500		3,500
7920	072902	40479 MIGUEL GRAU/40479 MIGUEL GRAU	AREQUIPA	UGEL ISLAY	17,875	1,500	19,375
7921	072916	MICAELA BASTIDAS	AREQUIPA	UGEL ISLAY	8,107		8,107
7922	072935	40494 JOSE ABELARDO QUIÑONES/40494 JOSE ABELARDO QUIÑONES	AREQUIPA	UGEL ISLAY	13,793	1,500	15,293
7923	072940	40488 ERNESTO DE OLAZABAL/40488 ERNESTO DE OLAZABAL	AREQUIPA	UGEL ISLAY	13,387	1,500	14,887
7924	072959	40490 SEÑOR DE LOS DESAMPARADOS/40490 SEÑOR DE LOS DESAMPARADO	AREQUIPA	UGEL ISLAY	12,580	1,500	14,080
7925	072978	40505	AREQUIPA	UGEL ISLAY	3,500	1,500	5,000
7926	072983	40506 EDUARDO LOPEZ DE ROMAÑA	AREQUIPA	UGEL ISLAY	3,500	1,500	5,000
7927	072997	41049 EVERARDO ZAPATA SANTILLANA/CEBA - 41049 EVERARDO ZAPATA SAN	AREQUIPA	UGEL ISLAY	14,335	1,500	15,835
7928	073001	NUESTRA SEÑORA DE LA MEDALLA MILAGROSA	AREQUIPA	UGEL ISLAY	8,126		8,126
7929	073015	VICTOR MANUEL TORRES CACERES	AREQUIPA	UGEL ISLAY	14,762	1,500	16,262
7930	078567	40500	AREQUIPA	UGEL ISLAY	3,500	1,500	5,000
7931	557131	ALTO LA PUNTA	AREQUIPA	UGEL ISLAY	4,252		4,252
7932	557150	SAN JOSE	AREQUIPA	UGEL ISLAY	5,089		5,089
7933	577897	CRFA VALLE ARRIBA DE TAMBO	AREQUIPA	UGEL ISLAY	4,452	1,500	5,952
7934	603963	ALTO BOQUERON	AREQUIPA	UGEL ISLAY	5,342		5,342
7935	685609	LEONOR BERNEDO DE JUAREZ	AREQUIPA	UGEL ISLAY	3,683		3,683
7936	685614	JOSE OLAYA	AREQUIPA	UGEL ISLAY	3,605		3,605
7937	731946	SAN MARTIN DE PORRES	AREQUIPA	UGEL ISLAY	4,624		4,624
7938	764338	ESTRELLITAS	AREQUIPA	UGEL ISLAY	3,591		3,591
7939	764343	RONDA INFANTIL	AREQUIPA	UGEL ISLAY	3,649		3,649
7940	778458	PEQUEÑOS ANGELITOS/BELLA HORIZONTE	AREQUIPA	UGEL ISLAY	5,498	1,500	6,998
7941	793454	BRISAS DE ISLAY	AREQUIPA	UGEL ISLAY	3,500		3,500
7942	793468	VILLA EL PESCADOR	AREQUIPA	UGEL ISLAY	3,500		3,500
7943	793473	ESTRELLA DE BELEN	AREQUIPA	UGEL ISLAY	3,500		3,500
7944	060763	40037 HUMBERTO LEON GARCIA/40037 HUMBERTO LEON GARCIA	AREQUIPA	UGEL LA JOYA	13,716	1,500	15,216
7945	060777	40060 ELIAS AGUIRRE	AREQUIPA	UGEL LA JOYA	4,694	1,500	6,194
7946	060796	40063	AREQUIPA	UGEL LA JOYA	7,224	1,500	8,724
7947	060800	40064 CAP. FAP RAUL VERA C.	AREQUIPA	UGEL LA JOYA	15,199	1,500	16,699
7948	060819	EL CRUCE	AREQUIPA	UGEL LA JOYA	16,346	1,500	17,846
7949	060824	40065 GLORIOSO HEROES DEL CENEPA/40065 GLORIOSO HEROES DEL CENEPA	AREQUIPA	UGEL LA JOYA	18,604	1,500	20,104
7950	060838	40066	AREQUIPA	UGEL LA JOYA	3,500	1,500	5,000
7951	060843	40067	AREQUIPA	UGEL LA JOYA	3,779	1,500	5,279
7952	060857	40068/40068	AREQUIPA	UGEL LA JOYA	8,578	1,500	10,078
7953	060862	40069 SAN AGUSTIN	AREQUIPA	UGEL LA JOYA	6,787	1,500	8,287
7954	060876	40093/40093/40093	AREQUIPA	UGEL LA JOYA	13,887	1,500	15,387
7955	060881	40096/40096	AREQUIPA	UGEL LA JOYA	11,322	1,500	12,822
7956	060904	40107 JUAN DE MATA RIVAS OVIEDO	AREQUIPA	UGEL LA JOYA	4,739	1,500	6,239
7957	060918	40111	AREQUIPA	UGEL LA JOYA	4,966	1,500	6,466
7958	060923	40137 NUESTRA SEÑORA DE LA GLORIA	AREQUIPA	UGEL LA JOYA	8,449	1,500	9,949
7959	060937	40326 JUAN VELASCO ALVARADO/40326 JUAN VELASCO ALVARADO	AREQUIPA	UGEL LA JOYA	15,345	1,500	16,845
7960	060942	BENITO LAZO	AREQUIPA	UGEL LA JOYA	3,503		3,503
7961	060956	CARLOS W. SUTTON/CEBA - CARLOS W. SUTTON/CEBA - CARLOS W. SUTTON	AREQUIPA	UGEL LA JOYA	23,055	1,500	24,555
7962	060961	SAN JOSE	AREQUIPA	UGEL LA JOYA	4,733		4,733
7963	060975	CERRITO BUENA VISTA	AREQUIPA	UGEL LA JOYA	4,630		4,630
7964	060980	EL CRUCE	AREQUIPA	UGEL LA JOYA	8,450		8,450
7965	060999	ESTACION VITOR	AREQUIPA	UGEL LA JOYA	8,137		8,137
7966	061022	LOS MEDANOS	AREQUIPA	UGEL LA JOYA	3,568		3,568
7967	061036	LOS NIÑOS DE LA MARINA DEL PERU	AREQUIPA	UGEL LA JOYA	3,667		3,667
7968	061041	40353 SANTIAGO ANTUNEZ DE MAYOLO/40353 SANTIAGO ANTUNEZ DE MAYOLO	AREQUIPA	UGEL LA JOYA	12,411	1,500	13,911
7969	061060	SAN CAMILO A-5	AREQUIPA	UGEL LA JOYA	3,500		3,500
7970	061079	SAN CAMILO A-6	AREQUIPA	UGEL LA JOYA	3,535		3,535
7971	061084	SAN CAMILO A-7	AREQUIPA	UGEL LA JOYA	5,539		5,539
7972	061098	SAN ISIDRO A-1	AREQUIPA	UGEL LA JOYA	3,934		3,934
7973	061121	VILLA HERMOSA	AREQUIPA	UGEL LA JOYA	3,740		3,740
7974	061135	40685	AREQUIPA	UGEL LA JOYA	4,343	1,500	5,843
7975	061140	JESUS/JESUS/JESUS	AREQUIPA	UGEL LA JOYA	17,704	1,500	19,204
7976	063728	40072/40072	AREQUIPA	UGEL LA JOYA	8,983	1,500	10,483
7977	063733	40104	AREQUIPA	UGEL LA JOYA	3,597	1,500	5,097
7978	063747	40136	AREQUIPA	UGEL LA JOYA	5,274	1,500	6,774
7979	063752	TAMBILLO	AREQUIPA	UGEL LA JOYA	3,507		3,507
7980	063865	40070 SANTA ISABEL DE HUNGRIA/40070 SANTA ISABEL DE HUNGRIA	AREQUIPA	UGEL LA JOYA	7,191	1,500	8,691
7981	063889	40108	AREQUIPA	UGEL LA JOYA	3,500	1,500	5,000
7982	063894	40109	AREQUIPA	UGEL LA JOYA	3,500	1,500	5,000
7983	063907	40110	AREQUIPA	UGEL LA JOYA	3,500	1,500	5,000
7984	063912	40187	AREQUIPA	UGEL LA JOYA	3,500	1,500	5,000
7985	063926	SANTA ISABEL DE SIGUAS	AREQUIPA	UGEL LA JOYA	3,500		3,500
7986	063931	40073 VICTOR MANUEL PEROCHENA LUQUE	AREQUIPA	UGEL LA JOYA	14,820	1,500	16,320
7987	063945	SANTA RITA DE CASIA	AREQUIPA	UGEL LA JOYA	8,067		8,067
7988	063950	SANTA RITA DE SIGUAS	AREQUIPA	UGEL LA JOYA	8,266		8,266
7989	063969	SANTA RITA DE SIGUAS	AREQUIPA	UGEL LA JOYA	16,820	1,500	18,320
7990	064855	40094	AREQUIPA	UGEL LA JOYA	3,500	1,500	5,000
7991	064860	40095	AREQUIPA	UGEL LA JOYA	3,500	1,500	5,000
7992	064884	40115 AURORA CASAS CASTRO	AREQUIPA	UGEL LA JOYA	3,624	1,500	5,124
7993	064898	40116	AREQUIPA	UGEL LA JOYA	3,500	1,500	5,000
7994	064902	40117	AREQUIPA	UGEL LA JOYA	3,500	1,500	5,000
7995	064916	40285	AREQUIPA	UGEL LA JOYA	10,171	1,500	11,671
7996	064921	BARRIO NUEVO	AREQUIPA	UGEL LA JOYA	5,169		5,169
7997	064935	CORAZON DE MARIA	AREQUIPA	UGEL LA JOYA	6,181		6,181
7998	064940	VICTOR RAUL HAYA DE LA TORRE	AREQUIPA	UGEL LA JOYA	11,216	1,500	12,716
7999	070187	40383 JUAN PABLO II	AREQUIPA	UGEL LA JOYA	8,043	1,500	9,543
8000	070192	40651	AREQUIPA	UGEL LA JOYA	3,500	1,500	5,000
8001	070205	ANDRES AVELINO CACERES	AREQUIPA	UGEL LA JOYA	7,312	1,500	8,812
8002	070210	HUAMBO	AREQUIPA	UGEL LA JOYA	4,406		4,406
8003	070371	40097 REPUBLICA DE CANADA	AREQUIPA	UGEL LA JOYA	6,659	1,500	8,159
8004	070385	40201 TECNICO AGROPECUARIO LA COLINA	AREQUIPA	UGEL LA JOYA	11,999	1,500	13,499



LISTADO DE LOCALES ESCOLARES QUE FORMAN PARTE DEL PROGRAMA DE MANTENIMIENTO DE LA INFRAESTRUCTURA Y MOBILIARIO DE LOS LOCALES ESCOLARES PARA EL AÑO 2017

N°	CÓDIGO DE LOCAL	NÚMERO Y NOMBRE DE INSTITUCIONES EDUCATIVAS EN EL LOCAL ESCOLAR	REGIÓN	DRE / UGEL	MONTO ASIGNADO POR MANTENIMIENTO	MONTO ADICIONAL PARA ÚTILES ESCOLARES Y DE ESCRITORIO	MONTO ASIGNADO
8005	070390	40230 SAN ANTONIO DEL PEDREGAL/40230 SAN ANTONIO DEL PEDREGAL/40	AREQUIPA	UGEL LA JOYA	18,439	1,500	19,939
8006	070408	40284 PEDRO PAULET MOSTAJO	AREQUIPA	UGEL LA JOYA	11,947	1,500	13,447
8007	070470	40594 JUAN VELASCO A./40594 JUAN VELASCO A.	AREQUIPA	UGEL LA JOYA	25,882	1,500	27,382
8008	070489	40625 CORAZON DE JESUS/40625 CORAZON DE JESUS/40625 CORAZON DE JE	AREQUIPA	UGEL LA JOYA	21,630	1,500	23,130
8009	070494	40626 NUESTRA SEÑORA DEL PILAR	AREQUIPA	UGEL LA JOYA	7,126	1,500	8,626
8010	070502	40628 WADE NEWBEGIN	AREQUIPA	UGEL LA JOYA	5,351	1,500	6,851
8011	070516	40629 DIVINO NIÑO JESUS/40629 DIVINO NIÑO JESUS/40629 DIVINO NIÑO JE	AREQUIPA	UGEL LA JOYA	17,529	1,500	19,029
8012	070535	40655 NUESTRA SEÑORA DEL CARMEN/40655 NUESTRA SEÑORA DEL CARMEN	AREQUIPA	UGEL LA JOYA	6,131	1,500	7,631
8013	070540	40656/40656 SAN FRANCISCO DE ASIS/40656	AREQUIPA	UGEL LA JOYA	17,801	1,500	19,301
8014	070559	40661 ISABEL KRIEGER BEATO/40661 ISABEL KRIEGER BEATO/40661 ISABEL K	AREQUIPA	UGEL LA JOYA	20,681	1,500	22,181
8015	070564	40666 ANTONIO RAYMONDI/40666 ANTONIO RAYMONDI	AREQUIPA	UGEL LA JOYA	8,453	1,500	9,953
8016	070578	41055/41055	AREQUIPA	UGEL LA JOYA	6,683	1,500	8,183
8017	070583	41061 JOSE ANTONIO ENCINAS/41061 JOSE ANTONIO ENCINAS/41061 JOSE A	AREQUIPA	UGEL LA JOYA	21,551	1,500	23,051
8018	070597	41062/41062/41062	AREQUIPA	UGEL LA JOYA	8,842	1,500	10,342
8019	070601	41501 FRIED KRIEGER	AREQUIPA	UGEL LA JOYA	4,346	1,500	5,846
8020	070615	41502/41502	AREQUIPA	UGEL LA JOYA	9,212	1,500	10,712
8021	070620	ALMIRANTE MIGUEL GRAU/ALMIRANTE MIGUEL GRAU/ALMIRANTE MIGUEL G	AREQUIPA	UGEL LA JOYA	23,866	1,500	25,366
8022	070639	EL ALTO	AREQUIPA	UGEL LA JOYA	7,452		7,452
8023	070644	EL PEDREGAL	AREQUIPA	UGEL LA JOYA	10,930		10,930
8024	070658	EL PIONERO	AREQUIPA	UGEL LA JOYA	6,121		6,121
8025	070682	JESUS EL BUEN PASTOR	AREQUIPA	UGEL LA JOYA	4,077		4,077
8026	070700	IRRIGACION MAJES B-4	AREQUIPA	UGEL LA JOYA	3,500		3,500
8027	070719	LA COLINA	AREQUIPA	UGEL LA JOYA	6,561		6,561
8028	070757	40119	AREQUIPA	UGEL LA JOYA	4,141	1,500	5,641
8029	070762	IRRIGACION MAJES C-3	AREQUIPA	UGEL LA JOYA	5,906		5,906
8030	129135	40693/40693	AREQUIPA	UGEL LA JOYA	4,783	1,500	6,283
8031	285588	SEÑOR DE LOS MILAGROS	AREQUIPA	UGEL LA JOYA	4,009		4,009
8032	545949	41063	AREQUIPA	UGEL LA JOYA	3,500	1,500	5,000
8033	546048	40698 SAN JUAN BAUTISTA DE MAJES/40698 SAN JUAN BAUTISTA DE MAJES	AREQUIPA	UGEL LA JOYA	16,528	1,500	18,028
8034	546128	24 DE JUNIO	AREQUIPA	UGEL LA JOYA	4,698		4,698
8035	561675	40201 TECNICO AGROPECUARIO LA COLINA	AREQUIPA	UGEL LA JOYA	13,082	1,500	14,582
8036	571245	BELAUNDE TERRY	AREQUIPA	UGEL LA JOYA	9,081	1,500	10,581
8037	571250	CIUDAD MAJES MODULO B - 2/CIUDAD MAJES MODULO B - 2/CIUDAD MAJES	AREQUIPA	UGEL LA JOYA	15,916	1,500	17,416
8038	626993	40284 PEDRO PAULET MOSTAJO	AREQUIPA	UGEL LA JOYA	13,062	1,500	14,562
8039	627006	40698 SAN JUAN BAUTISTA DE MAJES	AREQUIPA	UGEL LA JOYA	6,271		6,271
8040	627011	BELAUNDE TERRY	AREQUIPA	UGEL LA JOYA	5,833		5,833
8041	635799	CIUDAD MAJES MODULO A - 2	AREQUIPA	UGEL LA JOYA	6,645		6,645
8042	635803	MARKO JARA SCHENONE	AREQUIPA	UGEL LA JOYA	4,201		4,201
8043	635817	ASOCIACION DE VIVIENDA LOS ROSALES/ASOCIACION DE VIVIENDA LOS ROSA	AREQUIPA	UGEL LA JOYA	11,315	1,500	12,815
8044	644497	LOS ANGELES DE BARBARA/LOS ANGELES DE BARBARA	AREQUIPA	UGEL LA JOYA	3,500		3,500
8045	661043	NUUEVA JUVENTUD	AREQUIPA	UGEL LA JOYA	12,189	1,500	13,689
8046	680838	BLANCA VARELA GONZALES/BLANCA VARELA GONZALES	AREQUIPA	UGEL LA JOYA	10,148	1,500	11,648
8047	680843	EL TRENCITO	AREQUIPA	UGEL LA JOYA	7,596		7,596
8048	680857	LOS DINAMICOS	AREQUIPA	UGEL LA JOYA	7,535		7,535
8049	680862	NIÑOS ALEGRES	AREQUIPA	UGEL LA JOYA	6,065		6,065
8050	680876	NUUEVA JUVENTUD	AREQUIPA	UGEL LA JOYA	7,065		7,065
8051	680881	VILLA INDUSTRIAL	AREQUIPA	UGEL LA JOYA	4,721		4,721
8052	690446	CIUDAD MAJES/CIUDAD MAJES	AREQUIPA	UGEL LA JOYA	3,529		3,529
8053	701181	CETPRO HÉROES Y MARTIRES DE YARABAMBA Y QUEQUEÑA	AREQUIPA	UGEL LA JOYA	5,096		5,096
8054	729552	EL PARAISO	AREQUIPA	UGEL LA JOYA	4,028		4,028
8055	729566	LOS OSITOS	AREQUIPA	UGEL LA JOYA	4,941		4,941
8056	729571	NIÑO SALVADOR	AREQUIPA	UGEL LA JOYA	3,750		3,750
8057	735242	CIUDAD DE MAJES MODULO C	AREQUIPA	UGEL LA JOYA	4,448	1,500	5,948
8058	735256	DR JUAN MANUEL GUILLEN BENAVIDES	AREQUIPA	UGEL LA JOYA	6,309	1,500	7,809
8059	758988	CIUDAD MAJES E - 2 LA COLINA	AREQUIPA	UGEL LA JOYA	3,500		3,500
8060	758993	LAS GARDENIAS/LAS GARDENIAS	AREQUIPA	UGEL LA JOYA	4,202	1,500	5,702
8061	759006	NUUEVA AREQUIPA/NUUEVA AREQUIPA	AREQUIPA	UGEL LA JOYA	4,312	1,500	5,812
8062	759011	ASPEIN	AREQUIPA	UGEL LA JOYA	3,500		3,500
8063	767695	LAS HORMIGUITAS	AREQUIPA	UGEL LA JOYA	3,500		3,500
8064	789838	LOS LAURELES	AREQUIPA	UGEL LA JOYA	4,127		4,127
8065	789843	LOS PATITOS	AREQUIPA	UGEL LA JOYA	3,628		3,628
8066	789862	SEÑOR DE LOS MILAGROS LA FLORIDA	AREQUIPA	UGEL LA JOYA	3,980		3,980
8067	798734	MODULO G1	AREQUIPA	UGEL LA JOYA	6,715	1,500	8,215
8068	820264	PRIMAVERA	AREQUIPA	UGEL LA JOYA	4,345		4,345
8069	073039	257 VIRGEN DEL CARMEN	AREQUIPA	UGEL LA UNIÓN	8,109		8,109
8070	073044	40167 MARIA AUXILIADORA	AREQUIPA	UGEL LA UNIÓN	12,333	1,500	13,833
8071	073058	40507	AREQUIPA	UGEL LA UNIÓN	4,325	1,500	5,825
8072	073065	40508 LA ASUNCION	AREQUIPA	UGEL LA UNIÓN	5,099	1,500	6,599
8073	073077	40509 NUESTRA.SRA.DEL CARMEN/40509 NUESTRA.SRA.DEL CARMEN	AREQUIPA	UGEL LA UNIÓN	3,903	1,500	5,403
8074	073082	40538	AREQUIPA	UGEL LA UNIÓN	3,500	1,500	5,000
8075	073096	JESUS DE NAZARENO	AREQUIPA	UGEL LA UNIÓN	3,500		3,500
8076	073119	MARISCAL ORBEGOSO/CEBA - MARISCAL ORBEGOSO/CEBA - MARISCAL ORBE	AREQUIPA	UGEL LA UNIÓN	15,310	1,500	16,810
8077	073124	SEÑOR DE LOS MILAGROS	AREQUIPA	UGEL LA UNIÓN	3,500		3,500
8078	073143	40537	AREQUIPA	UGEL LA UNIÓN	3,500	1,500	5,000
8079	073157	258	AREQUIPA	UGEL LA UNIÓN	4,776		4,776
8080	073162	40510 CORONEL CASIMIRO PERALTA/40510 CORONEL CASIMIRO PERALTA	AREQUIPA	UGEL LA UNIÓN	14,674	1,500	16,174
8081	073176	40512 VIRGEN DE CHAPI/40512 VIRGEN DE CHAPI	AREQUIPA	UGEL LA UNIÓN	13,320	1,500	14,820
8082	073181	40513 SAN MIGUEL ARCANGEL	AREQUIPA	UGEL LA UNIÓN	3,651	1,500	5,151
8083	073195	40514 SAN PEDRO	AREQUIPA	UGEL LA UNIÓN	5,269	1,500	6,769
8084	073204	40540	AREQUIPA	UGEL LA UNIÓN	3,500	1,500	5,000
8085	073218	AYAHUASI	AREQUIPA	UGEL LA UNIÓN	5,018		5,018
8086	073223	CAHUANA	AREQUIPA	UGEL LA UNIÓN	3,500		3,500
8087	073237	40515 SAN SEBASTIAN/40515 SAN SEBASTIAN	AREQUIPA	UGEL LA UNIÓN	8,822	1,500	10,322
8088	073256	40541 SANTA ROSA DE LIMA	AREQUIPA	UGEL LA UNIÓN	3,500	1,500	5,000
8089	073275	CARCANA	AREQUIPA	UGEL LA UNIÓN	3,942		3,942
8090	073280	40517 CAPITAN EVARISTO AMESQUITA/40517 CAPITAN EVARISTO AMESQUIT	AREQUIPA	UGEL LA UNIÓN	14,026	1,500	15,526
8091	073299	40519 SAN JUAN BAUTISTA	AREQUIPA	UGEL LA UNIÓN	3,500	1,500	5,000



084 - 2017 - MINEDU

LISTADO DE LOCALES ESCOLARES QUE FORMAN PARTE DEL PROGRAMA DE MANTENIMIENTO DE LA INFRAESTRUCTURA Y MOBILIARIO DE LOS LOCALES ESCOLARES PARA EL AÑO 2017

N°	CÓDIGO DE LOCAL	NÚMERO Y NOMBRE DE INSTITUCIONES EDUCATIVAS EN EL LOCAL ESCOLAR	REGIÓN	DRE / UGEL	MONTO ASIGNADO POR MANTENIMIENTO	MONTO ADICIONAL PARA ÚTILES ESCOLARES Y DE ESCRITORIO	MONTO ASIGNADO
8092	073303	40520 CLORINDA DELGADO MALDONADO	AREQUIPA	UGEL LA UNIÓN	3,908	1,500	5,408
8093	073317	40521	AREQUIPA	UGEL LA UNIÓN	3,500	1,500	5,000
8094	073322	40542/40542/40542	AREQUIPA	UGEL LA UNIÓN	6,875	1,500	8,375
8095	073336	40543	AREQUIPA	UGEL LA UNIÓN	3,500	1,500	5,000
8096	073341	PIRAMARCA/40545	AREQUIPA	UGEL LA UNIÓN	4,382	1,500	5,882
8097	073355	41057	AREQUIPA	UGEL LA UNIÓN	3,500	1,500	5,000
8098	073360	41058	AREQUIPA	UGEL LA UNIÓN	3,500	1,500	5,000
8099	073379	41065	AREQUIPA	UGEL LA UNIÓN	3,500	1,500	5,000
8100	073384	HUAYNACOTAS	AREQUIPA	UGEL LA UNIÓN	4,540		4,540
8101	073398	40522 JUAN LUIS SOTO MOTTA/40522 JUAN LUIS SOTO MOTTA	AREQUIPA	UGEL LA UNIÓN	8,256	1,500	9,756
8102	073402	40523 JUAN L.SOTO MOTTA	AREQUIPA	UGEL LA UNIÓN	4,172	1,500	5,672
8103	073416	40524	AREQUIPA	UGEL LA UNIÓN	3,500	1,500	5,000
8104	073421	40546/40546	AREQUIPA	UGEL LA UNIÓN	3,500	1,500	5,000
8105	073435	TECCA/40547	AREQUIPA	UGEL LA UNIÓN	8,011	1,500	9,511
8106	073440	40605	AREQUIPA	UGEL LA UNIÓN	3,500	1,500	5,000
8107	073459	40615	AREQUIPA	UGEL LA UNIÓN	3,500	1,500	5,000
8108	073464	40619	AREQUIPA	UGEL LA UNIÓN	3,500	1,500	5,000
8109	073478	40674	AREQUIPA	UGEL LA UNIÓN	3,500	1,500	5,000
8110	073483	41059	AREQUIPA	UGEL LA UNIÓN	3,500	1,500	5,000
8111	073497	MUNGUI	AREQUIPA	UGEL LA UNIÓN	3,500		3,500
8112	073505	PAMPAMARCA	AREQUIPA	UGEL LA UNIÓN	3,500		3,500
8113	073510	40679	AREQUIPA	UGEL LA UNIÓN	3,500	1,500	5,000
8114	073529	40224/40224	AREQUIPA	UGEL LA UNIÓN	6,761	1,500	8,261
8115	073534	40525 SAN SANTIAGO/40525 SAN SANTIAGO	AREQUIPA	UGEL LA UNIÓN	13,812	1,500	15,312
8116	073548	40548 SANTA ROSA DE LIMA/40548 SANTA ROSA DE LIMA	AREQUIPA	UGEL LA UNIÓN	4,913	1,500	6,413
8117	073553	40549 SANTISIMA VIRGEN DE LA ASUNTA/40549 SANTISIMA VIRGEN DE LA ASUNTA	AREQUIPA	UGEL LA UNIÓN	5,555	1,500	7,055
8118	073567	40550	AREQUIPA	UGEL LA UNIÓN	4,566	1,500	6,066
8119	073572	40551 MICAELA BASTIDAS/40551 MICAELA BASTIDAS	AREQUIPA	UGEL LA UNIÓN	4,976	1,500	6,476
8120	073586	PETTCE/40552	AREQUIPA	UGEL LA UNIÓN	3,838	1,500	5,338
8121	073591	40553	AREQUIPA	UGEL LA UNIÓN	3,691	1,500	5,191
8122	073609	40648/40648	AREQUIPA	UGEL LA UNIÓN	5,127	1,500	6,627
8123	073614	41060 HERMANA CLOTILDE DEMUND CAMINADA	AREQUIPA	UGEL LA UNIÓN	3,500	1,500	5,000
8124	073628	HUACTAPA	AREQUIPA	UGEL LA UNIÓN	3,500		3,500
8125	073633	PUYCA	AREQUIPA	UGEL LA UNIÓN	5,205		5,205
8126	073647	SUNI	AREQUIPA	UGEL LA UNIÓN	3,827		3,827
8127	073666	40690	AREQUIPA	UGEL LA UNIÓN	3,500	1,500	5,000
8128	073685	40555	AREQUIPA	UGEL LA UNIÓN	3,500	1,500	5,000
8129	073727	40526/40526/40526	AREQUIPA	UGEL LA UNIÓN	6,622	1,500	8,122
8130	073732	40528	AREQUIPA	UGEL LA UNIÓN	3,500	1,500	5,000
8131	073746	40559	AREQUIPA	UGEL LA UNIÓN	3,500	1,500	5,000
8132	073751	40527	AREQUIPA	UGEL LA UNIÓN	3,500	1,500	5,000
8133	073765	40529 VICTOR ANDRES BELAUNDE/40529 VICTOR ANDRES BELAUNDE	AREQUIPA	UGEL LA UNIÓN	8,540	1,500	10,040
8134	073770	TAURIA	AREQUIPA	UGEL LA UNIÓN	3,500		3,500
8135	073789	40531 HONOFRE BENAVIDES/40531 HONOFRE BENAVIDES	AREQUIPA	UGEL LA UNIÓN	11,051	1,500	12,551
8136	073794	40533 ANA DORILA BENAVIDES DE ANDIA	AREQUIPA	UGEL LA UNIÓN	4,196	1,500	5,696
8137	073807	40560	AREQUIPA	UGEL LA UNIÓN	3,500	1,500	5,000
8138	073812	CRISTOBAL BORDA	AREQUIPA	UGEL LA UNIÓN	3,500		3,500
8139	073826	40534 JUAN MANUEL GUILLÉN BENAVIDES/40534 JUAN MANUEL GUILLÉN BENAVIDES	AREQUIPA	UGEL LA UNIÓN	7,304	1,500	8,804
8140	073845	40557	AREQUIPA	UGEL LA UNIÓN	3,500	1,500	5,000
8141	073850	40561	AREQUIPA	UGEL LA UNIÓN	3,500	1,500	5,000
8142	073869	40562	AREQUIPA	UGEL LA UNIÓN	3,500	1,500	5,000
8143	073874	40563	AREQUIPA	UGEL LA UNIÓN	3,500	1,500	5,000
8144	073888	40647 VIRGEN DE LA CANDELARIA	AREQUIPA	UGEL LA UNIÓN	3,500	1,500	5,000
8145	073906	TORO	AREQUIPA	UGEL LA UNIÓN	3,628		3,628
8146	557598	JUAN ALBERTO ARGUELLES	AYACUCHO	UGEL LA UNIÓN	3,500		3,500
8147	557602	HUILLAC	AYACUCHO	UGEL LA UNIÓN	3,500		3,500
8148	557616	VISBE	AYACUCHO	UGEL LA UNIÓN	3,500		3,500
8149	565452	ÑECCETA/ÑECCETA	AYACUCHO	UGEL LA UNIÓN	3,500	1,500	5,000
8150	074473	NUUESTRA SEÑORA DE LOURDES	AYACUCHO	DRE AYACUCHO	14,900		14,900
8151	074500	FELIPE GUAMAN POMA DE AYALA	AYACUCHO	DRE AYACUCHO	8,144		8,144
8152	074519	VICTOR ALVAREZ HUAPAYA	AYACUCHO	DRE AYACUCHO	17,343		17,343
8153	074524	ESCUELA SUPERIOR DE MUSICA CONDORCUNCA	AYACUCHO	DRE AYACUCHO	9,091		9,091
8154	074543	MANUEL ANTONIO HIERRO POZO	AYACUCHO	DRE AYACUCHO	14,512		14,512
8155	077914	CANGALLO	AYACUCHO	DRE AYACUCHO	8,410		8,410
8156	078961	FEDÉRICO GONZALES CABEZUDO	AYACUCHO	DRE AYACUCHO	7,787		7,787
8157	079965	JOSE SALVADOR CAVERO OVALLE	AYACUCHO	DRE AYACUCHO	13,014		13,014
8158	079970	HUANATA	AYACUCHO	DRE AYACUCHO	13,002		13,002
8159	084523	PUQUIO	AYACUCHO	DRE AYACUCHO	12,965		12,965
8160	084542	JOSE MARIA ARGUEDAS	AYACUCHO	DRE AYACUCHO	11,430		11,430
8161	084778	ALICARA	AYACUCHO	DRE AYACUCHO	8,859		8,859
8162	085198	CHIPAO	AYACUCHO	DRE AYACUCHO	8,248		8,248
8163	085607	VIRGEN DEL ROSARIO	AYACUCHO	DRE AYACUCHO	5,996		5,996
8164	087908	FILIBERTO GARCIA CUELLAR	AYACUCHO	DRE AYACUCHO	12,384		12,384
8165	088050	CESAR AUGUSTO GUARDIA MAYORGA	AYACUCHO	DRE AYACUCHO	10,600		10,600
8166	089667	PAUCAR DEL SARASARA	AYACUCHO	DRE AYACUCHO	8,134		8,134
8167	091316	HATUN SORAS	AYACUCHO	DRE AYACUCHO	7,364		7,364
8168	091397	PERU COREA DEL SUR (HUANCAPÍ)	AYACUCHO	DRE AYACUCHO	5,677		5,677
8169	563976	SAN JUAN	AYACUCHO	DRE AYACUCHO	6,590		6,590
8170	619756	LOS MOROCHUCOS	AYACUCHO	DRE AYACUCHO	5,554		5,554
8171	759025	SANTO DOMINGO DE GUZMAN	AYACUCHO	DRE AYACUCHO	10,742		10,742
8172	810255	SAN MIGUEL	AYACUCHO	DRE AYACUCHO	4,669		4,669
8173	077626	22	AYACUCHO	UGEL CANGALLO	10,308		10,308
8174	077631	301	AYACUCHO	UGEL CANGALLO	3,958		3,958
8175	077650	414	AYACUCHO	UGEL CANGALLO	3,500		3,500
8176	077669	38118 MICAELA BASTIDAS	AYACUCHO	UGEL CANGALLO	7,325	1,500	8,825
8177	077674	38123	AYACUCHO	UGEL CANGALLO	3,500	1,500	5,000
8178	077688	38179	AYACUCHO	UGEL CANGALLO	4,537	1,500	6,037



084 - 2017 - MINEDU

LISTADO DE LOCALES ESCOLARES QUE FORMAN PARTE DEL PROGRAMA DE MANTENIMIENTO DE LA INFRAESTRUCTURA Y MOBILIARIO DE LOS LOCALES ESCOLARES PARA EL AÑO 2017

N°	CÓDIGO DE LOCAL	NÚMERO Y NOMBRE DE INSTITUCIONES EDUCATIVAS EN EL LOCAL ESCOLAR	REGIÓN	DRE / UGEL	MONTO ASIGNADO POR MANTENIMIENTO	MONTO ADICIONAL PARA ÚTILES ESCOLARES Y DE ESCRITORIO	MONTO ASIGNADO
8179	077693	38119	AYACUCHO	UGEL CANGALLO	4,348	1,500	5,848
8180	077706	38120	AYACUCHO	UGEL CANGALLO	3,500	1,500	5,000
8181	077725	38122/CPED - 38122	AYACUCHO	UGEL CANGALLO	5,763	1,500	7,263
8182	077730	38124	AYACUCHO	UGEL CANGALLO	5,742	1,500	7,242
8183	077754	38175	AYACUCHO	UGEL CANGALLO	3,508	1,500	5,008
8184	077768	38178	AYACUCHO	UGEL CANGALLO	5,047	1,500	6,547
8185	077773	38180	AYACUCHO	UGEL CANGALLO	3,500	1,500	5,000
8186	077787	38181	AYACUCHO	UGEL CANGALLO	4,808	1,500	6,308
8187	077792	38182	AYACUCHO	UGEL CANGALLO	3,500	1,500	5,000
8188	077829	38608	AYACUCHO	UGEL CANGALLO	3,500	1,500	5,000
8189	077834	39010	AYACUCHO	UGEL CANGALLO	11,831	1,500	13,331
8190	077848	414-48/39011 BASILIO AUQUI	AYACUCHO	UGEL CANGALLO	4,952	1,500	6,452
8191	077853	38673	AYACUCHO	UGEL CANGALLO	3,500	1,500	5,000
8192	077867	38171	AYACUCHO	UGEL CANGALLO	4,540	1,500	6,040
8193	077872	MARIA PARADO DE BELLIDO/CEBA - MARIA PARADO DE BELLIDO/CEBA - MAR	AYACUCHO	UGEL CANGALLO	9,847	1,500	11,347
8194	077891	MICAELA BASTIDAS	AYACUCHO	UGEL CANGALLO	7,575	1,500	9,075
8195	077928	SANTA ROSA	AYACUCHO	UGEL CANGALLO	8,166	1,500	9,666
8196	077933	38177	AYACUCHO	UGEL CANGALLO	3,783	1,500	5,283
8197	077952	414-1	AYACUCHO	UGEL CANGALLO	6,559		6,559
8198	077971	314	AYACUCHO	UGEL CANGALLO	6,088		6,088
8199	077985	365	AYACUCHO	UGEL CANGALLO	5,560		5,560
8200	077990	366	AYACUCHO	UGEL CANGALLO	4,980		4,980
8201	078008	38126	AYACUCHO	UGEL CANGALLO	5,692	1,500	7,192
8202	078013	38127	AYACUCHO	UGEL CANGALLO	8,540	1,500	10,040
8203	078027	38128	AYACUCHO	UGEL CANGALLO	6,473	1,500	7,973
8204	078032	38188/CPED - 38188	AYACUCHO	UGEL CANGALLO	8,147	1,500	9,647
8205	078046	38543	AYACUCHO	UGEL CANGALLO	5,650	1,500	7,150
8206	078051	38545	AYACUCHO	UGEL CANGALLO	3,500	1,500	5,000
8207	078055	38588	AYACUCHO	UGEL CANGALLO	4,960	1,500	6,460
8208	078070	38189	AYACUCHO	UGEL CANGALLO	5,647	1,500	7,147
8209	078089	38190	AYACUCHO	UGEL CANGALLO	4,625	1,500	6,125
8210	078094	38640	AYACUCHO	UGEL CANGALLO	5,779	1,500	7,279
8211	078107	38792	AYACUCHO	UGEL CANGALLO	6,800	1,500	8,300
8212	078112	38793	AYACUCHO	UGEL CANGALLO	4,706	1,500	6,206
8213	078126	38858	AYACUCHO	UGEL CANGALLO	3,500	1,500	5,000
8214	078131	38862	AYACUCHO	UGEL CANGALLO	5,787	1,500	7,287
8215	078145	38939	AYACUCHO	UGEL CANGALLO	5,908	1,500	7,408
8216	078150	38940	AYACUCHO	UGEL CANGALLO	3,742	1,500	5,242
8217	078169	38964	AYACUCHO	UGEL CANGALLO	3,500	1,500	5,000
8218	078174	38986-2	AYACUCHO	UGEL CANGALLO	5,217	1,500	6,717
8219	078188	RAMON CASTILLA	AYACUCHO	UGEL CANGALLO	11,662	1,500	13,162
8220	078193	SIETE DE JUNIO	AYACUCHO	UGEL CANGALLO	7,731	1,500	9,231
8221	078206	SAN BARTOLOME	AYACUCHO	UGEL CANGALLO	9,560	1,500	11,060
8222	078211	306	AYACUCHO	UGEL CANGALLO	7,710		7,710
8223	078225	361	AYACUCHO	UGEL CANGALLO	4,343		4,343
8224	078230	385	AYACUCHO	UGEL CANGALLO	4,988		4,988
8225	078249	38183	AYACUCHO	UGEL CANGALLO	3,500	1,500	5,000
8226	078254	38132/LOS MOROCHUCOS	AYACUCHO	UGEL CANGALLO	8,647	1,500	10,147
8227	078268	38133	AYACUCHO	UGEL CANGALLO	7,608	1,500	9,108
8228	078273	38135	AYACUCHO	UGEL CANGALLO	8,650	1,500	10,150
8229	078287	38197	AYACUCHO	UGEL CANGALLO	5,965	1,500	7,465
8230	078292	38198	AYACUCHO	UGEL CANGALLO	4,669	1,500	6,169
8231	078305	38199	AYACUCHO	UGEL CANGALLO	4,862	1,500	6,362
8232	078310	38200	AYACUCHO	UGEL CANGALLO	5,130	1,500	6,630
8233	078329	38201 BUENA VISTA	AYACUCHO	UGEL CANGALLO	3,735	1,500	5,235
8234	078334	38544	AYACUCHO	UGEL CANGALLO	3,997	1,500	5,497
8235	078348	38590	AYACUCHO	UGEL CANGALLO	4,595	1,500	6,095
8236	078353	38250	AYACUCHO	UGEL CANGALLO	4,270	1,500	5,770
8237	078367	38653	AYACUCHO	UGEL CANGALLO	6,407	1,500	7,907
8238	078372	38842	AYACUCHO	UGEL CANGALLO	3,962	1,500	5,462
8239	078386	38986-3	AYACUCHO	UGEL CANGALLO	3,500	1,500	5,000
8240	078391	LOS MOROCHUCOS	AYACUCHO	UGEL CANGALLO	12,121	1,500	13,621
8241	078409	HUMBERTO SANCHEZ DEL PINO	AYACUCHO	UGEL CANGALLO	9,120	1,500	10,620
8242	078414	355	AYACUCHO	UGEL CANGALLO	5,140		5,140
8243	078428	38131	AYACUCHO	UGEL CANGALLO	7,866	1,500	9,366
8244	078433	38589 MARTIN CASTO CAMPOS	AYACUCHO	UGEL CANGALLO	6,735	1,500	8,235
8245	078447	38192	AYACUCHO	UGEL CANGALLO	4,637	1,500	6,137
8246	078452	38193	AYACUCHO	UGEL CANGALLO	4,849	1,500	6,349
8247	078466	38196	AYACUCHO	UGEL CANGALLO	3,500	1,500	5,000
8248	078471	38963	AYACUCHO	UGEL CANGALLO	3,500	1,500	5,000
8249	078485	MARIANO BELLIDO	AYACUCHO	UGEL CANGALLO	9,550	1,500	11,050
8250	078490	PEDRO CRISOLOGO CARDENAS OROZCO	AYACUCHO	UGEL CANGALLO	7,132	1,500	8,632
8251	078503	38986-1	AYACUCHO	UGEL CANGALLO	3,836	1,500	5,336
8252	194480	38184	AYACUCHO	UGEL CANGALLO	3,500	1,500	5,000
8253	194507	382	AYACUCHO	UGEL CANGALLO	4,413		4,413
8254	194932	329	AYACUCHO	UGEL CANGALLO	3,500		3,500
8255	214628	CHUSCHI	AYACUCHO	UGEL CANGALLO	4,788		4,788
8256	510884	JOSE BERNARDO ALCEDO	AYACUCHO	UGEL CANGALLO	8,776	1,500	10,276
8257	517588	VALENTIN MUNARRIZ CHAUCA	AYACUCHO	UGEL CANGALLO	5,267	1,500	6,767
8258	517593	VALENTIN PARIAGUA CURAZAO	AYACUCHO	UGEL CANGALLO	7,756	1,500	9,256
8259	560529	414-2	AYACUCHO	UGEL CANGALLO	5,722		5,722
8260	560534	414-3	AYACUCHO	UGEL CANGALLO	3,500		3,500
8261	560548	JOSE MARIA ARGUEDAS	AYACUCHO	UGEL CANGALLO	6,157	1,500	7,657
8262	560553	CANGALLO	AYACUCHO	UGEL CANGALLO	3,500		3,500
8263	560572	414-4	AYACUCHO	UGEL CANGALLO	4,338		4,338
8264	560586	38986-4	AYACUCHO	UGEL CANGALLO	5,080	1,500	6,580
8265	562825	414-8	AYACUCHO	UGEL CANGALLO	4,388		4,388



084 - 2017 - MINEDU

LISTADO DE LOCALES ESCOLARES QUE FORMAN PARTE DEL PROGRAMA DE MANTENIMIENTO DE LA INFRAESTRUCTURA Y MOBILIARIO DE LOS LOCALES ESCOLARES PARA EL AÑO 2017

N°	CÓDIGO DE LOCAL	NÚMERO Y NOMBRE DE INSTITUCIONES EDUCATIVAS EN EL LOCAL ESCOLAR	REGIÓN	DRE / UGEL	MONTO ASIGNADO POR MANTENIMIENTO	MONTO ADICIONAL PARA ÚTILES ESCOLARES Y DE ESCRITORIO	MONTO ASIGNADO
8266	562830	414-9	AYACUCHO	UGEL CANGALLO	4,517		4,517
8267	563759	LUIS GUILLERMO LUMBRERAS SALCEDO	AYACUCHO	UGEL CANGALLO	7,455	1,500	8,955
8268	588712	GEORGE WASHINGTON	AYACUCHO	UGEL CANGALLO	6,561	1,500	8,061
8269	631923	414-20	AYACUCHO	UGEL CANGALLO	3,500		3,500
8270	632041	414-21	AYACUCHO	UGEL CANGALLO	3,500		3,500
8271	632055	414-22	AYACUCHO	UGEL CANGALLO	3,500		3,500
8272	632060	414-23	AYACUCHO	UGEL CANGALLO	3,500		3,500
8273	632079	414-24	AYACUCHO	UGEL CANGALLO	3,500		3,500
8274	632084	414-25	AYACUCHO	UGEL CANGALLO	3,500		3,500
8275	632098	414-26	AYACUCHO	UGEL CANGALLO	3,500		3,500
8276	632102	414-27	AYACUCHO	UGEL CANGALLO	3,500		3,500
8277	632116	414-28	AYACUCHO	UGEL CANGALLO	4,575		4,575
8278	632121	414-29	AYACUCHO	UGEL CANGALLO	3,500		3,500
8279	632135	414-30	AYACUCHO	UGEL CANGALLO	3,500		3,500
8280	632140	414-31	AYACUCHO	UGEL CANGALLO	3,789		3,789
8281	632159	414-32	AYACUCHO	UGEL CANGALLO	3,500		3,500
8282	632164	414-33	AYACUCHO	UGEL CANGALLO	3,834		3,834
8283	632178	414-34	AYACUCHO	UGEL CANGALLO	3,569		3,569
8284	632183	414-35	AYACUCHO	UGEL CANGALLO	3,500		3,500
8285	632197	414-36	AYACUCHO	UGEL CANGALLO	3,500		3,500
8286	632201	414-37	AYACUCHO	UGEL CANGALLO	3,500		3,500
8287	632215	414-38	AYACUCHO	UGEL CANGALLO	3,500		3,500
8288	632220	414-39	AYACUCHO	UGEL CANGALLO	3,500		3,500
8289	632239	414-40	AYACUCHO	UGEL CANGALLO	3,500		3,500
8290	632244	414-41	AYACUCHO	UGEL CANGALLO	3,500		3,500
8291	686246	POMABAMBA	AYACUCHO	UGEL CANGALLO	5,123		5,123
8292	690682	414-45	AYACUCHO	UGEL CANGALLO	3,500		3,500
8293	690696	414-46	AYACUCHO	UGEL CANGALLO	5,257		5,257
8294	690700	414-47	AYACUCHO	UGEL CANGALLO	4,398		4,398
8295	690719	VIRGEN DE LA MERCED	AYACUCHO	UGEL CANGALLO	6,586		6,586
8296	761740	414-49	AYACUCHO	UGEL CANGALLO	3,500		3,500
8297	801152	TANQUIHUA	AYACUCHO	UGEL CANGALLO	3,500	1,500	5,000
8298	801369	SANTA CATALINA	AYACUCHO	UGEL CANGALLO	4,141		4,141
8299	812952	QUISPILLACCTA	AYACUCHO	UGEL CANGALLO	4,228	1,500	5,728
8300	031855	LUIS DONAYRE VASALLO	AYACUCHO	UGEL HUAMANGA	5,917	1,500	7,417
8301	073925	102	AYACUCHO	UGEL HUAMANGA	12,314		12,314
8302	073930	104 SIMON BOLIVAR	AYACUCHO	UGEL HUAMANGA	12,189		12,189
8303	073949	105 LA LIBERTAD	AYACUCHO	UGEL HUAMANGA	3,701		3,701
8304	073954	107	AYACUCHO	UGEL HUAMANGA	7,086		7,086
8305	073973	319	AYACUCHO	UGEL HUAMANGA	4,188		4,188
8306	073987	320 SAN MIGUELITO ARCANGEL	AYACUCHO	UGEL HUAMANGA	10,918		10,918
8307	073992	321 DIVINO NIÑO JESUS	AYACUCHO	UGEL HUAMANGA	6,974		6,974
8308	074010	331 JARDIN DE NIÑOS/ NUESTRA SEÑORA DE FATIMA/ NUESTRA SEÑORA DE FATIMA	AYACUCHO	UGEL HUAMANGA	21,650	1,500	23,150
8309	074029	332	AYACUCHO	UGEL HUAMANGA	8,977		8,977
8310	074034	333 JARDIN DE NIÑOS	AYACUCHO	UGEL HUAMANGA	6,337		6,337
8311	074048	342 TEOFILO AGUERO DE JAUREGUI	AYACUCHO	UGEL HUAMANGA	5,783		5,783
8312	074053	378	AYACUCHO	UGEL HUAMANGA	6,776		6,776
8313	074067	389 RIO SECO	AYACUCHO	UGEL HUAMANGA	4,807		4,807
8314	074072	390 MAGDALENA	AYACUCHO	UGEL HUAMANGA	6,989		6,989
8315	074086	392	AYACUCHO	UGEL HUAMANGA	6,335		6,335
8316	074091	395	AYACUCHO	UGEL HUAMANGA	4,876		4,876
8317	074109	38054	AYACUCHO	UGEL HUAMANGA	3,830	1,500	5,330
8318	074114	431 MANUEL LA SERNA	AYACUCHO	UGEL HUAMANGA	6,309		6,309
8319	074128	432 MARIA MONTESSORI	AYACUCHO	UGEL HUAMANGA	5,684		5,684
8320	074133	LUIS CARRANZA/ LUIS CARRANZA/ CEBA - CIRO ALEGRIA/ CEBA - CIRO ALEGRIA	AYACUCHO	UGEL HUAMANGA	28,500	1,500	30,000
8321	074147	MARISCAL CACERES/ MARISCAL CACERES/ CEBA - MARISCAL CACERES/ CEBA - N	AYACUCHO	UGEL HUAMANGA	28,500	1,500	30,000
8322	074152	9 DE DICIEMBRE/ 38006 9 DE DICIEMBRE/ 9 DE DICIEMBRE	AYACUCHO	UGEL HUAMANGA	22,157	1,500	23,657
8323	074166	38018 DE MARAVILLAS	AYACUCHO	UGEL HUAMANGA	11,754	1,500	13,254
8324	074171	SEÑOR DE LOS MILAGROS/ CEBA - SEÑOR DE LOS MILAGROS DE JESUS NAZARE	AYACUCHO	UGEL HUAMANGA	14,808	1,500	16,308
8325	074185	38020 LAS NAZARENAS	AYACUCHO	UGEL HUAMANGA	8,849	1,500	10,349
8326	074208	LOS LIBERTADORES/ LOS LIBERTADORES/ CEBA - LOS LIBERTADORES/ CEBA - LO	AYACUCHO	UGEL HUAMANGA	14,990	1,500	16,490
8327	074227	38001 GUSTAVO CASTRO PANTOJA/ 38001 GUSTAVO CASTRO PANTOJA	AYACUCHO	UGEL HUAMANGA	13,005	1,500	14,505
8328	074246	38021 MELITON CARBAJAL/ 38021 MELITON CARBAJAL	AYACUCHO	UGEL HUAMANGA	14,352	1,500	15,852
8329	074251	38055	AYACUCHO	UGEL HUAMANGA	4,257	1,500	5,757
8330	074265	38059 HUGO RAFAEL CHAVEZ FRIAS/ 38059 HUGO RAFAEL CHAVEZ FRIAS	AYACUCHO	UGEL HUAMANGA	10,451	1,500	11,951
8331	074270	39001 MARISCAL SUCRE	AYACUCHO	UGEL HUAMANGA	9,362	1,500	10,862
8332	074289	39002 MARIA PARADO DE BELLIDO/ INST. EDUC. PUBLICA MARIA PARADO DE	AYACUCHO	UGEL HUAMANGA	19,667	1,500	21,167
8333	074294	39003 CORAZON DE JESUS/ 39003 CORAZON DE JESUS	AYACUCHO	UGEL HUAMANGA	11,952	1,500	13,452
8334	074307	39006 - SANTA ANA	AYACUCHO	UGEL HUAMANGA	6,842	1,500	8,342
8335	074312	39008 YURAO YURAO	AYACUCHO	UGEL HUAMANGA	8,280	1,500	9,780
8336	074326	SIMON BOLIVAR - 38060/ SIMON BOLIVAR	AYACUCHO	UGEL HUAMANGA	17,315	1,500	18,815
8337	074331	38009 TUPAC AMARU II/ TUPAC AMARU II	AYACUCHO	UGEL HUAMANGA	9,478	1,500	10,978
8338	074345	38015 VIRGEN DEL CARMEN	AYACUCHO	UGEL HUAMANGA	9,458	1,500	10,958
8339	074350	NUESTRA SEÑORA LAS MERCEDES/ NUESTRA SEÑORA DE LAS MERCEDES	AYACUCHO	UGEL HUAMANGA	26,431	1,500	27,931
8340	074369	38738	AYACUCHO	UGEL HUAMANGA	3,500	1,500	5,000
8341	074388	SAN RAMON/ SAN RAMON/ SAN RAMON/ CEBA - SAN RAMON	AYACUCHO	UGEL HUAMANGA	24,651	1,500	26,151
8342	074393	38876 VIRGEN DEL CARMEN	AYACUCHO	UGEL HUAMANGA	7,027	1,500	8,527
8343	074406	38012 SEÑOR AMANCAES/ 38012 SEÑOR AMANCAES	AYACUCHO	UGEL HUAMANGA	8,588	1,500	10,088
8344	074411	38977 VILLA SAN CRISTOBAL/ VILLA SAN CRISTOBAL	AYACUCHO	UGEL HUAMANGA	12,355	1,500	13,855
8345	074425	38984-2	AYACUCHO	UGEL HUAMANGA	6,295	1,500	7,795
8346	074430	FRANCISCO BOLOGNESI	AYACUCHO	UGEL HUAMANGA	8,877	1,500	10,377
8347	074449	SAN JUAN DE DIOS/ SAN JUAN DE DIOS	AYACUCHO	UGEL HUAMANGA	5,123		5,123
8348	074468	38083 LOS LICENCIADOS	AYACUCHO	UGEL HUAMANGA	14,731	1,500	16,231
8349	074487	LA LIBERTAD	AYACUCHO	UGEL HUAMANGA	6,745		6,745
8350	074492	JOAQUIN LOPEZ ANTAY	AYACUCHO	UGEL HUAMANGA	8,814		8,814
8351	074538	VIRGEN DEL CARMEN	AYACUCHO	UGEL HUAMANGA	7,967		7,967
8352	075019	408	AYACUCHO	UGEL HUAMANGA	5,137		5,137



084-2017 - MINEDU

LISTADO DE LOCALES ESCOLARES QUE FORMAN PARTE DEL PROGRAMA DE MANTENIMIENTO DE LA INFRAESTRUCTURA Y MOBILIARIO DE LOS LOCALES ESCOLARES PARA EL AÑO 2017

N°	CÓDIGO DE LOCAL	NÚMERO Y NOMBRE DE INSTITUCIONES EDUCATIVAS EN EL LOCAL ESCOLAR	REGIÓN	DRE / UGEL	MONTO ASIGNADO POR MANTENIMIENTO	MONTO ADICIONAL PARA ÚTILES ESCOLARES Y DE ESCRITORIO	MONTO ASIGNADO
8353	075024	310 GENERAL TRINIDAD MORAN/GENERAL TRINIDAD MORAN 38032/GENERAL	AYACUCHO	UGEL HUAMANGA	12,018	1,500	13,518
8354	075038	407 HERMILO VALDIZAN/38033 HERMILO VALDIZAN/HERMILO VALDIZAN	AYACUCHO	UGEL HUAMANGA	12,635	1,500	14,135
8355	075043	38034	AYACUCHO	UGEL HUAMANGA	6,916	1,500	8,416
8356	075057	38070	AYACUCHO	UGEL HUAMANGA	3,500	1,500	5,000
8357	075062	38071	AYACUCHO	UGEL HUAMANGA	7,105	1,500	8,605
8358	075076	38574	AYACUCHO	UGEL HUAMANGA	7,441	1,500	8,941
8359	075104	38580 - QUWISA	AYACUCHO	UGEL HUAMANGA	6,871	1,500	8,371
8360	075118	38593	AYACUCHO	UGEL HUAMANGA	5,755	1,500	7,255
8361	075123	38699 RAYAN	AYACUCHO	UGEL HUAMANGA	4,956	1,500	6,456
8362	075137	38717	AYACUCHO	UGEL HUAMANGA	5,204	1,500	6,704
8363	075142	38701 PARQO	AYACUCHO	UGEL HUAMANGA	4,789	1,500	6,289
8364	075161	38804	AYACUCHO	UGEL HUAMANGA	5,141	1,500	6,641
8365	075175	38912	AYACUCHO	UGEL HUAMANGA	5,442	1,500	6,942
8366	075180	38924 - UCHUYMARCA	AYACUCHO	UGEL HUAMANGA	3,500	1,500	5,000
8367	075199	38927	AYACUCHO	UGEL HUAMANGA	5,893	1,500	7,393
8368	075217	38540	AYACUCHO	UGEL HUAMANGA	3,500	1,500	5,000
8369	075255	307/38031 MARISCAL GUILLERMO MILLER/MARISCAL GUILLERMO MILLER	AYACUCHO	UGEL HUAMANGA	18,857	1,500	20,357
8370	075260	38069	AYACUCHO	UGEL HUAMANGA	8,648	1,500	10,148
8371	075279	38066 JOSE MARIA ARGUEDAS	AYACUCHO	UGEL HUAMANGA	5,459	1,500	6,959
8372	075284	38067	AYACUCHO	UGEL HUAMANGA	3,500	1,500	5,000
8373	075298	38068	AYACUCHO	UGEL HUAMANGA	4,061	1,500	5,561
8374	075302	38739	AYACUCHO	UGEL HUAMANGA	5,717	1,500	7,217
8375	075316	38700 SN.PASTOR DE HUAMANCOCOCHA	AYACUCHO	UGEL HUAMANGA	6,174	1,500	7,674
8376	075321	38796	AYACUCHO	UGEL HUAMANGA	4,057	1,500	5,557
8377	075335	38932	AYACUCHO	UGEL HUAMANGA	3,500	1,500	5,000
8378	075340	38984-6	AYACUCHO	UGEL HUAMANGA	3,500	1,500	5,000
8379	075364	JOSE MARIA ARGUEDAS	AYACUCHO	UGEL HUAMANGA	8,109	1,500	9,609
8380	075378	106	AYACUCHO	UGEL HUAMANGA	7,514		7,514
8381	075383	334 VISTA ALEGRE	AYACUCHO	UGEL HUAMANGA	6,793		6,793
8382	075401	38023 NUESTRA SEÑORA DEL CARMEN/38023 NUESTRA SEÑORA DEL CARMEN	AYACUCHO	UGEL HUAMANGA	11,383	1,500	12,883
8383	075415	38582 ABRAHAM VALDELOMAR/38582 ABRAHAM VALDELOMAR/ABRAHAM V	AYACUCHO	UGEL HUAMANGA	17,329	1,500	18,829
8384	075420	38736	AYACUCHO	UGEL HUAMANGA	4,978	1,500	6,478
8385	075439	38786	AYACUCHO	UGEL HUAMANGA	4,776	1,500	6,276
8386	075458	38984-8	AYACUCHO	UGEL HUAMANGA	5,583	1,500	7,083
8387	075482	406	AYACUCHO	UGEL HUAMANGA	3,500		3,500
8388	075496	38035	AYACUCHO	UGEL HUAMANGA	5,476	1,500	6,976
8389	075509	38036	AYACUCHO	UGEL HUAMANGA	4,174	1,500	5,674
8390	075514	38073	AYACUCHO	UGEL HUAMANGA	6,903	1,500	8,403
8391	075533	38655	AYACUCHO	UGEL HUAMANGA	7,448	1,500	8,948
8392	075547	38578	AYACUCHO	UGEL HUAMANGA	6,290	1,500	7,790
8393	075552	38715	AYACUCHO	UGEL HUAMANGA	4,347	1,500	5,847
8394	075566	38783	AYACUCHO	UGEL HUAMANGA	3,500	1,500	5,000
8395	075571	38787 SEQCHAMPAMPA	AYACUCHO	UGEL HUAMANGA	3,500	1,500	5,000
8396	075585	38797 REMILLAPATA	AYACUCHO	UGEL HUAMANGA	3,500	1,500	5,000
8397	075590	38803	AYACUCHO	UGEL HUAMANGA	3,524	1,500	5,024
8398	075608	38839	AYACUCHO	UGEL HUAMANGA	3,500	1,500	5,000
8399	075613	38953	AYACUCHO	UGEL HUAMANGA	4,759	1,500	6,259
8400	075627	38978	AYACUCHO	UGEL HUAMANGA	4,441	1,500	5,941
8401	075632	CRNL JUAN VALER SANDOVAL	AYACUCHO	UGEL HUAMANGA	7,903	1,500	9,403
8402	075646	38984-5	AYACUCHO	UGEL HUAMANGA	3,500	1,500	5,000
8403	075651	305	AYACUCHO	UGEL HUAMANGA	3,776		3,776
8404	075689	384	AYACUCHO	UGEL HUAMANGA	4,499		4,499
8405	075694	38591 RIMAYMARCA	AYACUCHO	UGEL HUAMANGA	3,500	1,500	5,000
8406	075707	38024	AYACUCHO	UGEL HUAMANGA	7,604	1,500	9,104
8407	075712	38025	AYACUCHO	UGEL HUAMANGA	4,599	1,500	6,099
8408	075731	38027	AYACUCHO	UGEL HUAMANGA	7,258	1,500	8,758
8409	075769	38062	AYACUCHO	UGEL HUAMANGA	3,500	1,500	5,000
8410	075774	38063	AYACUCHO	UGEL HUAMANGA	6,208	1,500	7,708
8411	075788	38064	AYACUCHO	UGEL HUAMANGA	4,035	1,500	5,535
8412	075793	38065	AYACUCHO	UGEL HUAMANGA	3,500	1,500	5,000
8413	075806	38539	AYACUCHO	UGEL HUAMANGA	3,958	1,500	5,458
8414	075811	38675	AYACUCHO	UGEL HUAMANGA	3,695	1,500	5,195
8415	075825	38639	AYACUCHO	UGEL HUAMANGA	3,500	1,500	5,000
8416	075830	38759	AYACUCHO	UGEL HUAMANGA	3,942	1,500	5,442
8417	075849	38707	AYACUCHO	UGEL HUAMANGA	3,792	1,500	5,292
8418	075868	38907	AYACUCHO	UGEL HUAMANGA	5,878	1,500	7,378
8419	075873	38937	AYACUCHO	UGEL HUAMANGA	4,866	1,500	6,366
8420	075887	38938 JUAN VELAZCO ALVARADO/GENERAL JUAN VELAZCO ALVARADO	AYACUCHO	UGEL HUAMANGA	6,496	1,500	7,996
8421	075905	38984	AYACUCHO	UGEL HUAMANGA	3,500	1,500	5,000
8422	075910	ANDRES AVELINO CACERES	AYACUCHO	UGEL HUAMANGA	7,874	1,500	9,374
8423	075929	370 VICTOR RAUL HAYA DE LA TORRE/38028 VICTOR RAUL HAYA DE LA TORRE	AYACUCHO	UGEL HUAMANGA	13,965	1,500	15,465
8424	075934	351 SANTA ISABEL/38026 SANTA ISABEL/SANTA ISABEL	AYACUCHO	UGEL HUAMANGA	15,767	1,500	17,267
8425	075948	304	AYACUCHO	UGEL HUAMANGA	4,783		4,783
8426	075953	398	AYACUCHO	UGEL HUAMANGA	5,037		5,037
8427	075967	38283 MARISCAL ANTONIO DE SUCRE (PACAYCASA)/MARISCAL ANTONIO JOS	AYACUCHO	UGEL HUAMANGA	12,997	1,500	14,497
8428	075972	38341	AYACUCHO	UGEL HUAMANGA	3,530	1,500	5,030
8429	075986	38343	AYACUCHO	UGEL HUAMANGA	8,098	1,500	9,598
8430	075991	38806	AYACUCHO	UGEL HUAMANGA	4,613	1,500	6,113
8431	076014	303	AYACUCHO	UGEL HUAMANGA	6,201		6,201
8432	076028	336	AYACUCHO	UGEL HUAMANGA	3,500		3,500
8433	076033	386	AYACUCHO	UGEL HUAMANGA	3,500		3,500
8434	076047	38037 LIBERTAD DE AMERICA/LIBERTAD DE AMERICA	AYACUCHO	UGEL HUAMANGA	19,310	1,500	20,810
8435	076052	38038 QUINUA/CPED - 38038 QUINUA	AYACUCHO	UGEL HUAMANGA	7,726	1,500	9,226
8436	076066	38039	AYACUCHO	UGEL HUAMANGA	4,532	1,500	6,032
8437	076085	38041	AYACUCHO	UGEL HUAMANGA	5,844	1,500	7,344
8438	076090	38042 NUESTRA SEÑORA DEL CARMEN	AYACUCHO	UGEL HUAMANGA	4,587	1,500	6,087
8439	076108	38078	AYACUCHO	UGEL HUAMANGA	5,661	1,500	7,161



084-2017-MINEDU

LISTADO DE LOCALES ESCOLARES QUE FORMAN PARTE DEL PROGRAMA DE MANTENIMIENTO DE LA INFRAESTRUCTURA Y MOBILIARIO DE LOS LOCALES ESCOLARES PARA EL AÑO 2017

N°	CÓDIGO DE LOCAL	NÚMERO Y NOMBRE DE INSTITUCIONES EDUCATIVAS EN EL LOCAL ESCOLAR	REGIÓN	DRE / UGEL	MONTO ASIGNADO POR MANTENIMIENTO	MONTO ADICIONAL PARA ÚTILES ESCOLARES Y DE ESCRITORIO	MONTO ASIGNADO
8440	076113	38079	AYACUCHO	UGEL HUAMANGA	6,730	1,500	8,230
8441	076151	ANTONIO JOSE DE SUCRE	AYACUCHO	UGEL HUAMANGA	4,925		4,925
8442	076165	38080	AYACUCHO	UGEL HUAMANGA	3,500	1,500	5,000
8443	076170	38044	AYACUCHO	UGEL HUAMANGA	4,231	1,500	5,731
8444	076189	38092 TRIGOPAMPA S. J. DE TICLLAS	AYACUCHO	UGEL HUAMANGA	4,526	1,500	6,026
8445	076194	38043	AYACUCHO	UGEL HUAMANGA	5,147	1,500	6,647
8446	076207	38082	AYACUCHO	UGEL HUAMANGA	3,500	1,500	5,000
8447	076226	38085	AYACUCHO	UGEL HUAMANGA	5,846	1,500	7,346
8448	076231	38760	AYACUCHO	UGEL HUAMANGA	3,638	1,500	5,138
8449	076245	38728/38728	AYACUCHO	UGEL HUAMANGA	5,650	1,500	7,150
8450	076250	38684	AYACUCHO	UGEL HUAMANGA	3,500	1,500	5,000
8451	076269	38929	AYACUCHO	UGEL HUAMANGA	3,500	1,500	5,000
8452	076274	38957	AYACUCHO	UGEL HUAMANGA	3,500	1,500	5,000
8453	076288	38087	AYACUCHO	UGEL HUAMANGA	3,500	1,500	5,000
8454	076293	38800	AYACUCHO	UGEL HUAMANGA	6,727	1,500	8,227
8455	076325	38693	AYACUCHO	UGEL HUAMANGA	3,500	1,500	5,000
8456	076330	ENRIQUE LOPEZ ALBUJAR	AYACUCHO	UGEL HUAMANGA	6,153	1,500	7,653
8457	076349	103 JUAN PABLO II	AYACUCHO	UGEL HUAMANGA	8,669		8,669
8458	076354	391 PUERICULTORIO/PUERICULTORIO JAVA/PUERICULTORIO JAVA	AYACUCHO	UGEL HUAMANGA	11,888	1,500	13,388
8459	076368	RIKCHARISUN	AYACUCHO	UGEL HUAMANGA	8,853		8,853
8460	076373	353 SEÑOR DE AREQUIPA/38056 SR. DE AREQUIPA	AYACUCHO	UGEL HUAMANGA	12,120	1,500	13,620
8461	076387	397	AYACUCHO	UGEL HUAMANGA	7,196		7,196
8462	076392	403	AYACUCHO	UGEL HUAMANGA	8,164		8,164
8463	076405	428 NIÑO JESUS DE PRAGA	AYACUCHO	UGEL HUAMANGA	4,477		4,477
8464	076410	38057 SANTA ROSA	AYACUCHO	UGEL HUAMANGA	7,594	1,500	9,094
8465	076434	38030 SAN MARTIN DE PORRES/38030 SAN MARTIN DE PORRES	AYACUCHO	UGEL HUAMANGA	9,685	1,500	11,185
8466	076448	39009 EL MAESTRO/39009 EL MAESTRO	AYACUCHO	UGEL HUAMANGA	11,822	1,500	13,322
8467	076453	38867 MIRAFLORES	AYACUCHO	UGEL HUAMANGA	13,323	1,500	14,823
8468	076467	38928 LEONCIO PRADO/38928 LEONCIO PRADO	AYACUCHO	UGEL HUAMANGA	14,147	1,500	15,647
8469	076472	SAN JUAN/CEBA - SAN JUAN/CEBA - SAN JUAN	AYACUCHO	UGEL HUAMANGA	22,478	1,500	23,978
8470	076486	FAUSTINO SANCHEZ CARRION/CEBA - FAUSTINO SANCHEZ CARRION/CEBA - FA	AYACUCHO	UGEL HUAMANGA	10,778	1,500	12,278
8471	076491	38049 SAN FRANCISCO DE ASIS	AYACUCHO	UGEL HUAMANGA	8,083	1,500	9,583
8472	076504	FE Y ALEGRIA 50 PADRE CARLOS SCHMIDT/FE Y ALEGRIA 50 PADRE CARLOS SC	AYACUCHO	UGEL HUAMANGA	17,707	1,500	19,207
8473	076518	371 SANTA ISABEL/ROSA DE AMERICA	AYACUCHO	UGEL HUAMANGA	10,682		10,682
8474	076556	432-20 EL RETABLITO	AYACUCHO	UGEL HUAMANGA	5,374		5,374
8475	076561	38047	AYACUCHO	UGEL HUAMANGA	3,500	1,500	5,000
8476	076575	38089	AYACUCHO	UGEL HUAMANGA	3,500	1,500	5,000
8477	076580	38090	AYACUCHO	UGEL HUAMANGA	3,500	1,500	5,000
8478	076599	38802 INCA GARCILASO DE LA VEGA/INCA GARCILASO DE LA VEGA	AYACUCHO	UGEL HUAMANGA	9,357	1,500	10,857
8479	076603	38903/38903	AYACUCHO	UGEL HUAMANGA	3,500	1,500	5,000
8480	076617	38046	AYACUCHO	UGEL HUAMANGA	5,526	1,500	7,026
8481	076636	JOSE CARLOS MARIATEGUI	AYACUCHO	UGEL HUAMANGA	3,644	1,500	5,144
8482	076641	393 SANTA ROSA DE COCHABAMBA	AYACUCHO	UGEL HUAMANGA	3,500		3,500
8483	076655	394	AYACUCHO	UGEL HUAMANGA	4,493		4,493
8484	076660	410	AYACUCHO	UGEL HUAMANGA	3,500		3,500
8485	076679	38583	AYACUCHO	UGEL HUAMANGA	3,500	1,500	5,000
8486	076684	38048 JOSE ANTONIO ENCINAS FRANCO	AYACUCHO	UGEL HUAMANGA	8,715	1,500	10,215
8487	076698	38093	AYACUCHO	UGEL HUAMANGA	4,740	1,500	6,240
8488	076702	38094 COCHABAMBA	AYACUCHO	UGEL HUAMANGA	6,122	1,500	7,622
8489	076735	38542	AYACUCHO	UGEL HUAMANGA	7,220	1,500	8,720
8490	076740	38577 QUYA QUYA	AYACUCHO	UGEL HUAMANGA	3,674	1,500	5,174
8491	076759	38585	AYACUCHO	UGEL HUAMANGA	6,440	1,500	7,940
8492	076764	38586	AYACUCHO	UGEL HUAMANGA	4,258	1,500	5,758
8493	076778	38629	AYACUCHO	UGEL HUAMANGA	4,414	1,500	5,914
8494	076783	38762	AYACUCHO	UGEL HUAMANGA	5,137	1,500	6,637
8495	076797	38811 LARAMPUQUIO-SOCOS	AYACUCHO	UGEL HUAMANGA	3,500	1,500	5,000
8496	076801	38850	AYACUCHO	UGEL HUAMANGA	3,500	1,500	5,000
8497	076815	38888	AYACUCHO	UGEL HUAMANGA	3,522	1,500	5,022
8498	076820	38930	AYACUCHO	UGEL HUAMANGA	4,371	1,500	5,871
8499	076839	38931	AYACUCHO	UGEL HUAMANGA	3,500	1,500	5,000
8500	076844	38955 SANTA LUCIA	AYACUCHO	UGEL HUAMANGA	3,500	1,500	5,000
8501	076858	38956	AYACUCHO	UGEL HUAMANGA	3,500	1,500	5,000
8502	076863	38982	AYACUCHO	UGEL HUAMANGA	5,174	1,500	6,674
8503	076877	38984-7	AYACUCHO	UGEL HUAMANGA	3,500	1,500	5,000
8504	076882	SAN CRISTOBAL	AYACUCHO	UGEL HUAMANGA	9,142	1,500	10,642
8505	076896	JOSE ABELARDO QUIÑONES	AYACUCHO	UGEL HUAMANGA	6,979	1,500	8,479
8506	076900	409	AYACUCHO	UGEL HUAMANGA	3,717		3,717
8507	076919	38112	AYACUCHO	UGEL HUAMANGA	4,860	1,500	6,360
8508	076924	38113	AYACUCHO	UGEL HUAMANGA	4,282	1,500	5,782
8509	076938	38114 TINTÉ - TAMBILLO	AYACUCHO	UGEL HUAMANGA	5,845	1,500	7,345
8510	076943	38115/38115	AYACUCHO	UGEL HUAMANGA	4,883	1,500	6,383
8511	076957	38116 TAMBOMBAMBA	AYACUCHO	UGEL HUAMANGA	8,214	1,500	9,714
8512	076962	38117	AYACUCHO	UGEL HUAMANGA	6,837	1,500	8,337
8513	076976	38767	AYACUCHO	UGEL HUAMANGA	3,500	1,500	5,000
8514	076981	38841 LOS MARTIRES DE LA EDUCACION/CPED - 38841	AYACUCHO	UGEL HUAMANGA	8,240	1,500	9,740
8515	076995	38913	AYACUCHO	UGEL HUAMANGA	6,238	1,500	7,738
8516	077004	38954 RAYMINA-TAMBILLO	AYACUCHO	UGEL HUAMANGA	3,500	1,500	5,000
8517	077018	38984-4	AYACUCHO	UGEL HUAMANGA	3,500	1,500	5,000
8518	077023	38052	AYACUCHO	UGEL HUAMANGA	6,456	1,500	7,956
8519	077037	GUSTAVO ESCUDERO OTERO	AYACUCHO	UGEL HUAMANGA	9,930	1,500	11,430
8520	077042	308 ARCANGEL SAN GABRIEL	AYACUCHO	UGEL HUAMANGA	6,421		6,421
8521	077056	309	AYACUCHO	UGEL HUAMANGA	4,261		4,261
8522	077061	379	AYACUCHO	UGEL HUAMANGA	3,799		3,799
8523	077075	411 PUTAQA - VINCHOS	AYACUCHO	UGEL HUAMANGA	3,929		3,929
8524	077099	38050 ARISTIDES GUILLÉN VALDIVIA	AYACUCHO	UGEL HUAMANGA	7,868	1,500	9,368
8525	077103	38051	AYACUCHO	UGEL HUAMANGA	6,135	1,500	7,635
8526	077117	38099	AYACUCHO	UGEL HUAMANGA	6,301	1,500	7,801



084-2017-MINEDU

LISTADO DE LOCALES ESCOLARES QUE FORMAN PARTE DEL PROGRAMA DE MANTENIMIENTO DE LA INFRAESTRUCTURA Y MOBILIARIO DE LOS LOCALES ESCOLARES PARA EL AÑO 2017

N°	CÓDIGO DE LOCAL	NÚMERO Y NOMBRE DE INSTITUCIONES EDUCATIVAS EN EL LOCAL ESCOLAR	REGIÓN	DRE / UGEL	MONTO ASIGNADO POR MANTENIMIENTO	MONTO ADICIONAL PARA ÚTILES ESCOLARES Y DE ESCRITORIO	MONTO ASIGNADO
8527	077122	38100	AYACUCHO	UGEL HUAMANGA	3,575	1,500	5,075
8528	077136	38101	AYACUCHO	UGEL HUAMANGA	3,500	1,500	5,000
8529	077141	38103	AYACUCHO	UGEL HUAMANGA	5,086	1,500	6,586
8530	077160	38104	AYACUCHO	UGEL HUAMANGA	7,328	1,500	8,828
8531	077179	38105	AYACUCHO	UGEL HUAMANGA	7,536	1,500	9,036
8532	077184	38106	AYACUCHO	UGEL HUAMANGA	5,631	1,500	7,131
8533	077202	38108	AYACUCHO	UGEL HUAMANGA	3,593	1,500	5,093
8534	077216	38109	AYACUCHO	UGEL HUAMANGA	3,500	1,500	5,000
8535	077221	38110	AYACUCHO	UGEL HUAMANGA	5,516	1,500	7,016
8536	077235	38111	AYACUCHO	UGEL HUAMANGA	3,500	1,500	5,000
8537	077240	38541	AYACUCHO	UGEL HUAMANGA	8,855	1,500	10,355
8538	077259	38575	AYACUCHO	UGEL HUAMANGA	7,249	1,500	8,749
8539	077278	38579	AYACUCHO	UGEL HUAMANGA	8,039	1,500	9,539
8540	077283	38581	AYACUCHO	UGEL HUAMANGA	7,604	1,500	9,104
8541	077297	38584	AYACUCHO	UGEL HUAMANGA	5,329	1,500	6,829
8542	077301	38603	AYACUCHO	UGEL HUAMANGA	4,128	1,500	5,628
8543	077315	38617 - SALLALLI - VINCHOS	AYACUCHO	UGEL HUAMANGA	5,477	1,500	6,977
8544	077320	38660	AYACUCHO	UGEL HUAMANGA	3,500	1,500	5,000
8545	077339	38630	AYACUCHO	UGEL HUAMANGA	8,178	1,500	9,678
8546	077344	38697	AYACUCHO	UGEL HUAMANGA	3,971	1,500	5,471
8547	077358	38737	AYACUCHO	UGEL HUAMANGA	4,178	1,500	5,678
8548	077377	38716	AYACUCHO	UGEL HUAMANGA	3,500	1,500	5,000
8549	077382	38812	AYACUCHO	UGEL HUAMANGA	3,500	1,500	5,000
8550	077396	38883	AYACUCHO	UGEL HUAMANGA	3,767	1,500	5,267
8551	077400	38884	AYACUCHO	UGEL HUAMANGA	4,853	1,500	6,353
8552	077419	38886	AYACUCHO	UGEL HUAMANGA	3,500	1,500	5,000
8553	077424	38887	AYACUCHO	UGEL HUAMANGA	3,500	1,500	5,000
8554	077438	38909	AYACUCHO	UGEL HUAMANGA	6,575	1,500	8,075
8555	077443	38910/38910	AYACUCHO	UGEL HUAMANGA	5,035	1,500	6,535
8556	077457	38911	AYACUCHO	UGEL HUAMANGA	4,042	1,500	5,542
8557	077476	38936	AYACUCHO	UGEL HUAMANGA	3,500	1,500	5,000
8558	077481	38950	AYACUCHO	UGEL HUAMANGA	3,500	1,500	5,000
8559	077495	38958	AYACUCHO	UGEL HUAMANGA	3,507	1,500	5,007
8560	077508	38959	AYACUCHO	UGEL HUAMANGA	3,500	1,500	5,000
8561	077532	38962	AYACUCHO	UGEL HUAMANGA	3,867	1,500	5,367
8562	077546	38981	AYACUCHO	UGEL HUAMANGA	5,152	1,500	6,652
8563	077565	38851 CAYRAMAYO	AYACUCHO	UGEL HUAMANGA	6,290	1,500	7,790
8564	077570	ALFREDO PARRA CARRERÑO	AYACUCHO	UGEL HUAMANGA	8,129	1,500	9,629
8565	077589	COLEGIO ESTATAL JOSE DE SAN MARTIN	AYACUCHO	UGEL HUAMANGA	10,685	1,500	12,185
8566	077594	JOSE OLAYA	AYACUCHO	UGEL HUAMANGA	7,154	1,500	8,654
8567	077607	38984-16 SAN ANTONIO DE CHACLACAYO	AYACUCHO	UGEL HUAMANGA	5,008	1,500	6,508
8568	078517	373	AYACUCHO	UGEL HUAMANGA	5,515		5,515
8569	078522	412	AYACUCHO	UGEL HUAMANGA	5,760		5,760
8570	078536	38136 MARIA PARADO JAYO	AYACUCHO	UGEL HUAMANGA	8,798	1,500	10,298
8571	078541	38210 MARIA ANDREA PARADO JAYO	AYACUCHO	UGEL HUAMANGA	6,502	1,500	8,002
8572	078555	38202	AYACUCHO	UGEL HUAMANGA	3,500	1,500	5,000
8573	078560	38203	AYACUCHO	UGEL HUAMANGA	6,638	1,500	8,138
8574	078579	38204	AYACUCHO	UGEL HUAMANGA	3,598	1,500	5,098
8575	078584	38205	AYACUCHO	UGEL HUAMANGA	7,367	1,500	8,867
8576	078598	38206	AYACUCHO	UGEL HUAMANGA	6,870	1,500	8,370
8577	078602	38207	AYACUCHO	UGEL HUAMANGA	3,500	1,500	5,000
8578	078616	38208	AYACUCHO	UGEL HUAMANGA	4,926	1,500	6,426
8579	078621	38209	AYACUCHO	UGEL HUAMANGA	5,797	1,500	7,297
8580	078635	38138	AYACUCHO	UGEL HUAMANGA	3,513	1,500	5,013
8581	078640	38652	AYACUCHO	UGEL HUAMANGA	5,741	1,500	7,241
8582	078659	38731	AYACUCHO	UGEL HUAMANGA	3,500	1,500	5,000
8583	078664	38730	AYACUCHO	UGEL HUAMANGA	5,423	1,500	6,923
8584	078678	38729	AYACUCHO	UGEL HUAMANGA	3,500	1,500	5,000
8585	078683	38835	AYACUCHO	UGEL HUAMANGA	3,500	1,500	5,000
8586	078697	38941	AYACUCHO	UGEL HUAMANGA	3,500	1,500	5,000
8587	078701	38965	AYACUCHO	UGEL HUAMANGA	3,500	1,500	5,000
8588	078715	38986	AYACUCHO	UGEL HUAMANGA	3,865	1,500	5,365
8589	078720	38986-4 SANTA FE- PARAS	AYACUCHO	UGEL HUAMANGA	4,569	1,500	6,069
8590	078739	FELIPE PARDO Y ALIAGA	AYACUCHO	UGEL HUAMANGA	10,016	1,500	11,516
8591	078744	SAN MARCOS	AYACUCHO	UGEL HUAMANGA	7,640	1,500	9,140
8592	078758	INDEPENDENCIA AMERICANA	AYACUCHO	UGEL HUAMANGA	5,360	1,500	6,860
8593	078763	326	AYACUCHO	UGEL HUAMANGA	3,500		3,500
8594	078777	413	AYACUCHO	UGEL HUAMANGA	3,527		3,527
8595	078782	38139	AYACUCHO	UGEL HUAMANGA	6,322	1,500	7,822
8596	078796	38140	AYACUCHO	UGEL HUAMANGA	6,274	1,500	7,774
8597	078800	38211/MAXIMO CARDENAS SULCA	AYACUCHO	UGEL HUAMANGA	10,351	1,500	11,851
8598	078819	38212	AYACUCHO	UGEL HUAMANGA	5,417	1,500	6,917
8599	078824	38213 CHUYMAY TOTOS	AYACUCHO	UGEL HUAMANGA	6,429	1,500	7,929
8600	078838	38214	AYACUCHO	UGEL HUAMANGA	3,520	1,500	5,020
8601	078843	38215	AYACUCHO	UGEL HUAMANGA	4,029	1,500	5,529
8602	078857	38216	AYACUCHO	UGEL HUAMANGA	5,936	1,500	7,436
8603	078862	38217	AYACUCHO	UGEL HUAMANGA	8,252	1,500	9,752
8604	078876	38836	AYACUCHO	UGEL HUAMANGA	3,713	1,500	5,213
8605	078881	JUAN PABLO VIZCARGO Y GUZMAN	AYACUCHO	UGEL HUAMANGA	8,651	1,500	10,151
8606	078895	MOISES BELTRAN ARBEZU	AYACUCHO	UGEL HUAMANGA	6,200	1,500	7,700
8607	078904	ANDRES AVELINO CACERES	AYACUCHO	UGEL HUAMANGA	7,232	1,500	8,732
8608	092231	372	AYACUCHO	UGEL HUAMANGA	4,249		4,249
8609	092245	38496	AYACUCHO	UGEL HUAMANGA	4,576	1,500	6,076
8610	092269	38534 URANCANCHA -VILCANCHOS/38534 URANCANCHA -VILCANCHOS	AYACUCHO	UGEL HUAMANGA	4,000	1,500	5,500
8611	092274	38535	AYACUCHO	UGEL HUAMANGA	5,122	1,500	6,622
8612	092288	38536 SAN JACINTO VILCANCHOS/38536 SAN JACINTO	AYACUCHO	UGEL HUAMANGA	7,578	1,500	9,078
8613	092293	38537	AYACUCHO	UGEL HUAMANGA	3,500	1,500	5,000

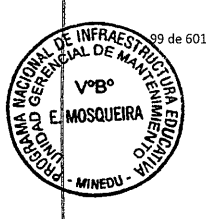

084-2017-MINEDU

LISTADO DE LOCALES ESCOLARES QUE FORMAN PARTE DEL PROGRAMA DE MANTENIMIENTO DE LA INFRAESTRUCTURA Y MOBILIARIO DE LOS LOCALES ESCOLARES PARA EL AÑO 2017

N°	CÓDIGO DE LOCAL	NÚMERO Y NOMBRE DE INSTITUCIONES EDUCATIVAS EN EL LOCAL ESCOLAR	REGIÓN	DRE / UGEL	MONTO ASIGNADO POR MANTENIMIENTO	MONTO ADICIONAL PARA ÚTILES ESCOLARES Y DE ESCRITORIO	MONTO ASIGNADO
8614	092306	38538	AYACUCHO	UGEL HUAMANGA	3,500	1,500	5,000
8615	092311	38602-BUENOS AIRES-VILCANCHOS	AYACUCHO	UGEL HUAMANGA	3,500	1,500	5,000
8616	092325	38595 ANTACOCCHA-VILCANCHOS	AYACUCHO	UGEL HUAMANGA	7,053	1,500	8,553
8617	092349	38966	AYACUCHO	UGEL HUAMANGA	4,252	1,500	5,752
8618	092354	39502-2	AYACUCHO	UGEL HUAMANGA	3,500	1,500	5,000
8619	092368	JORGE BASADRE	AYACUCHO	UGEL HUAMANGA	7,068	1,500	8,568
8620	092373	38498/SAN PEDRO	AYACUCHO	UGEL HUAMANGA	6,536	1,500	8,036
8621	193522	38984-12 CARLOS LABORDE	AYACUCHO	UGEL HUAMANGA	10,476	1,500	11,976
8622	224180	38072	AYACUCHO	UGEL HUAMANGA	5,507	1,500	7,007
8623	244277	414-5	AYACUCHO	UGEL HUAMANGA	3,979		3,979
8624	261139	38984-3 JOSE ABELARDO QUIÑONES/38984-3 JOSE ABELARDO QUIÑONES/JO	AYACUCHO	UGEL HUAMANGA	18,751	1,500	20,251
8625	261790	38745	AYACUCHO	UGEL HUAMANGA	3,500	1,500	5,000
8626	262271	EFRAIN MOROTE BEST	AYACUCHO	UGEL HUAMANGA	6,812	1,500	8,312
8627	273255	38984-11 CCOCHANI	AYACUCHO	UGEL HUAMANGA	3,500	1,500	5,000
8628	277994	38984-10 - LA PAZ	AYACUCHO	UGEL HUAMANGA	8,649	1,500	10,149
8629	376710	38573	AYACUCHO	UGEL HUAMANGA	4,185	1,500	5,685
8630	376734	38587	AYACUCHO	UGEL HUAMANGA	6,034	1,500	7,534
8631	376786	38619	AYACUCHO	UGEL HUAMANGA	6,989	1,500	8,489
8632	376791	38714	AYACUCHO	UGEL HUAMANGA	3,500	1,500	5,000
8633	377516	38102	AYACUCHO	UGEL HUAMANGA	3,751	1,500	5,251
8634	383193	38022 MARI CARMEN SALAS/CEBA - MARI CARMEN SALAS/CEBA - MARI CARMEN SALAS/CEBA	AYACUCHO	UGEL HUAMANGA	10,569	1,500	12,069
8635	384507	39007 SEÑOR DE AGONIA	AYACUCHO	UGEL HUAMANGA	8,548	1,500	10,048
8636	391664	38885	AYACUCHO	UGEL HUAMANGA	3,500	1,500	5,000
8637	438336	432-1 DIVINO NIÑO JESUS	AYACUCHO	UGEL HUAMANGA	5,591		5,591
8638	440278	MANUEL SEOANE CORRALES	AYACUCHO	UGEL HUAMANGA	6,876	1,500	8,376
8639	478780	432-3 VIRGEN DE ASUNCION	AYACUCHO	UGEL HUAMANGA	3,500		3,500
8640	479082	432-4	AYACUCHO	UGEL HUAMANGA	3,500		3,500
8641	485361	SHOSAKU NAGASE	AYACUCHO	UGEL HUAMANGA	4,297		4,297
8642	485832	38984-13 LA FLORIDA	AYACUCHO	UGEL HUAMANGA	8,075	1,500	9,575
8643	504642	RAMON CASTILLA	AYACUCHO	UGEL HUAMANGA	6,163	1,500	7,663
8644	505420	38935	AYACUCHO	UGEL HUAMANGA	4,160	1,500	5,660
8645	505986	38984-14/MX-U YANAMILLA	AYACUCHO	UGEL HUAMANGA	5,826	1,500	7,326
8646	507810	432-2 SANTA CRUZ	AYACUCHO	UGEL HUAMANGA	3,500		3,500
8647	507848	38071 MANCO CAPAC	AYACUCHO	UGEL HUAMANGA	4,364		4,364
8648	508777	MARIA GUIA	AYACUCHO	UGEL HUAMANGA	4,498		4,498
8649	508956	ARISTIDES GUILLÉN VALDIVIA	AYACUCHO	UGEL HUAMANGA	8,524	1,500	10,024
8650	509159	HAYA DE LA TORRE	AYACUCHO	UGEL HUAMANGA	10,490	1,500	11,990
8651	511765	SAN CRISTOBAL	AYACUCHO	UGEL HUAMANGA	5,670	1,500	7,170
8652	521849	432-5 TAMBOMBAMBA	AYACUCHO	UGEL HUAMANGA	3,500		3,500
8653	521868	LOS HERODES DEL PERU	AYACUCHO	UGEL HUAMANGA	8,016	1,500	9,516
8654	524065	ANTONIA MORENO DE CACERES	AYACUCHO	UGEL HUAMANGA	6,144	1,500	7,644
8655	524070	CARLOS MONTES DE OCA FERNANDEZ	AYACUCHO	UGEL HUAMANGA	10,035	1,500	11,535
8656	532447	PABLO VALERIANO MESAHUAMAN	AYACUCHO	UGEL HUAMANGA	7,012	1,500	8,512
8657	533927	38984-22 ALFREDO MENDOZA SALAZAR	AYACUCHO	UGEL HUAMANGA	8,859	1,500	10,359
8658	533932	WALTER EBERTZ	AYACUCHO	UGEL HUAMANGA	5,963	1,500	7,463
8659	536921	FEDERICO VILLAREAL	AYACUCHO	UGEL HUAMANGA	6,019	1,500	7,519
8660	538656	432-10	AYACUCHO	UGEL HUAMANGA	3,500		3,500
8661	538661	432-11	AYACUCHO	UGEL HUAMANGA	3,500		3,500
8662	538675	432-9	AYACUCHO	UGEL HUAMANGA	3,833		3,833
8663	539948	432-8	AYACUCHO	UGEL HUAMANGA	3,668		3,668
8664	539953	GERMAN CARO RIOS	AYACUCHO	UGEL HUAMANGA	6,358	1,500	7,858
8665	539967	432-7	AYACUCHO	UGEL HUAMANGA	6,544		6,544
8666	540664	CRFA CAYRAMAYO	AYACUCHO	UGEL HUAMANGA	6,540	1,500	8,040
8667	541197	38984-23	AYACUCHO	UGEL HUAMANGA	10,762	1,500	12,262
8668	552336	NUESTRA SEÑORA DE LOURDES/NUESTRA SEÑORA DE LOURDES/NUESTRA SEÑORA DE LOURDES	AYACUCHO	UGEL HUAMANGA	7,540	1,500	9,040
8669	552614	432-12	AYACUCHO	UGEL HUAMANGA	5,085		5,085
8670	552633	JAVIER HERAUD PEREZ	AYACUCHO	UGEL HUAMANGA	8,885	1,500	10,385
8671	556513	414-6	AYACUCHO	UGEL HUAMANGA	4,051		4,051
8672	558003	ISAAC NEWTON	AYACUCHO	UGEL HUAMANGA	7,493	1,500	8,993
8673	558017	MARTIRES DE QASANQAY	AYACUCHO	UGEL HUAMANGA	7,405	1,500	8,905
8674	558022	SANTOS PALMARES	AYACUCHO	UGEL HUAMANGA	4,586	1,500	6,086
8675	558362	316 SAN MARTIN DE PORRES	AYACUCHO	UGEL HUAMANGA	4,612		4,612
8676	558376	38983 BRAULIO ZAGA PARIONA/BRAULIO ZAGA PARIONA	AYACUCHO	UGEL HUAMANGA	9,438	1,500	10,938
8677	558418	38091	AYACUCHO	UGEL HUAMANGA	3,500	1,500	5,000
8678	558423	38019 SEÑOR DE LOS MILAGROS	AYACUCHO	UGEL HUAMANGA	9,192	1,500	10,692
8679	558437	328 VIRGEN DEL CARMEN	AYACUCHO	UGEL HUAMANGA	8,040		8,040
8680	558461	LUIS A SANCHEZ SANCHEZ	AYACUCHO	UGEL HUAMANGA	7,496	1,500	8,996
8681	558475	JUSTINIANO QUICAÑA MAGALLANES	AYACUCHO	UGEL HUAMANGA	6,342	1,500	7,842
8682	558569	JOSE GABRIEL CONDORCANQUI	AYACUCHO	UGEL HUAMANGA	11,970	1,500	13,470
8683	558593	38984-21 LIRIOPATA	AYACUCHO	UGEL HUAMANGA	4,453	1,500	5,953
8684	558606	38984-19 TALLANA	AYACUCHO	UGEL HUAMANGA	4,511	1,500	6,011
8685	558625	BASILIO AUQUI HUAYTALLA	AYACUCHO	UGEL HUAMANGA	6,387	1,500	7,887
8686	558630	ERNESTO RIOS PANTOJA	AYACUCHO	UGEL HUAMANGA	7,610	1,500	9,110
8687	558649	38984-20	AYACUCHO	UGEL HUAMANGA	3,765	1,500	5,265
8688	558692	HERMES ANYOSA SALVATIERRA	AYACUCHO	UGEL HUAMANGA	6,371	1,500	7,871
8689	558734	CEBA - MARISCAL ANDRÉS AVELINO CACERES DORREGARAY	AYACUCHO	UGEL HUAMANGA	6,537		6,537
8690	558753	432-19/38984-15 SAN JUAN DE LA FRONTERA/SAN JUAN DE LA FRONTERA	AYACUCHO	UGEL HUAMANGA	12,459	1,500	13,959
8691	558786	VIRGEN DEL CARMEN	AYACUCHO	UGEL HUAMANGA	10,335	1,500	11,835
8692	558847	REPUBLICA BOLIVARIANA DE VENEZUELA/REPUBLICA BOLIVARIANA DE VENEZUELA	AYACUCHO	UGEL HUAMANGA	11,187	1,500	12,687
8693	558852	JOSÉ BALTA MONTERO	AYACUCHO	UGEL HUAMANGA	6,893	1,500	8,393
8694	558866	10 DE AGOSTO	AYACUCHO	UGEL HUAMANGA	6,845	1,500	8,345
8695	560020	432-14	AYACUCHO	UGEL HUAMANGA	6,234		6,234
8696	560039	432-15	AYACUCHO	UGEL HUAMANGA	4,559		4,559
8697	560044	432-16	AYACUCHO	UGEL HUAMANGA	5,537		5,537
8698	560058	432-17	AYACUCHO	UGEL HUAMANGA	3,500		3,500
8699	560063	432-18 QOCHAPAMPA	AYACUCHO	UGEL HUAMANGA	4,499		4,499
8700	560077	414-7 HIPOLITA ORTEGA	AYACUCHO	UGEL HUAMANGA	3,500		3,500



084-2017 - MINEDU

LISTADO DE LOCALES ESCOLARES QUE FORMAN PARTE DEL PROGRAMA DE MANTENIMIENTO DE LA INFRAESTRUCTURA Y MOBILIARIO DE LOS LOCALES ESCOLARES PARA EL AÑO 2017

N°	CÓDIGO DE LOCAL	NÚMERO Y NOMBRE DE INSTITUCIONES EDUCATIVAS EN EL LOCAL ESCOLAR	REGIÓN	DRE / UGEL	MONTO ASIGNADO POR MANTENIMIENTO	MONTO ADICIONAL PARA ÚTILES ESCOLARES Y DE ESCRITORIO	MONTO ASIGNADO
8701	560082	11 DE AGOSTO	AYACUCHO	UGEL HUAMANGA	9,323	1,500	10,823
8702	560096	JOSE ANTONIO ENCINAS FRANCO	AYACUCHO	UGEL HUAMANGA	4,343	1,500	5,843
8703	560100	HORACIO ZEBALLOS GAMEZ	AYACUCHO	UGEL HUAMANGA	5,338	1,500	6,838
8704	562359	JUAN MENDOZA QUISPE	AYACUCHO	UGEL HUAMANGA	7,286	1,500	8,786
8705	567762	38984-24	AYACUCHO	UGEL HUAMANGA	3,500	1,500	5,000
8706	567795	432-63	AYACUCHO	UGEL HUAMANGA	4,688		4,688
8707	567804	432-58	AYACUCHO	UGEL HUAMANGA	3,646		3,646
8708	567818	38984-26	AYACUCHO	UGEL HUAMANGA	5,070	1,500	6,570
8709	567823	MOISES DIPAZ RUIZ	AYACUCHO	UGEL HUAMANGA	4,981	1,500	6,481
8710	567837	432-61	AYACUCHO	UGEL HUAMANGA	3,581		3,581
8711	567842	432-57	AYACUCHO	UGEL HUAMANGA	3,500		3,500
8712	567856	432-62	AYACUCHO	UGEL HUAMANGA	3,500		3,500
8713	567861	432-59	AYACUCHO	UGEL HUAMANGA	3,771		3,771
8714	581230	38984-25 MY EP FERNANDO ANTONIO SUAREZ PICHILINGUE	AYACUCHO	UGEL HUAMANGA	7,488	1,500	8,988
8715	581273	MARIA ANDREA PARADO JAYO	AYACUCHO	UGEL HUAMANGA	7,321	1,500	8,821
8716	583738	CEBA - CONSTANTINO CARVALLO/CEBA - CONSTANTINO CARVALLO	AYACUCHO	UGEL HUAMANGA	5,587		5,587
8717	583743	LOS ANGELES DE LA PAZ	AYACUCHO	UGEL HUAMANGA	11,439	1,500	12,939
8718	583757	20 DE OCTUBRE	AYACUCHO	UGEL HUAMANGA	5,367	1,500	6,867
8719	586614	432-13	AYACUCHO	UGEL HUAMANGA	4,595		4,595
8720	590060	38984-27 ISIDRO BALTASAR GARCIA	AYACUCHO	UGEL HUAMANGA	4,669	1,500	6,169
8721	592827	432-22	AYACUCHO	UGEL HUAMANGA	4,578		4,578
8722	592832	432-23	AYACUCHO	UGEL HUAMANGA	4,593		4,593
8723	592851	432-25	AYACUCHO	UGEL HUAMANGA	5,633		5,633
8724	592865	432-26	AYACUCHO	UGEL HUAMANGA	5,075		5,075
8725	592870	432-27	AYACUCHO	UGEL HUAMANGA	3,500		3,500
8726	592889	432-28	AYACUCHO	UGEL HUAMANGA	4,361		4,361
8727	592894	432-29	AYACUCHO	UGEL HUAMANGA	3,500		3,500
8728	592907	432-30	AYACUCHO	UGEL HUAMANGA	4,585		4,585
8729	592912	432-31	AYACUCHO	UGEL HUAMANGA	4,062		4,062
8730	592926	432-32	AYACUCHO	UGEL HUAMANGA	3,697		3,697
8731	592931	432-33	AYACUCHO	UGEL HUAMANGA	4,857		4,857
8732	592945	432-34	AYACUCHO	UGEL HUAMANGA	3,514		3,514
8733	592950	432-35	AYACUCHO	UGEL HUAMANGA	4,768		4,768
8734	592969	432-36	AYACUCHO	UGEL HUAMANGA	4,134		4,134
8735	592974	432-37	AYACUCHO	UGEL HUAMANGA	4,004		4,004
8736	592988	432-38	AYACUCHO	UGEL HUAMANGA	3,500		3,500
8737	592993	432-39	AYACUCHO	UGEL HUAMANGA	4,142		4,142
8738	593006	432-40	AYACUCHO	UGEL HUAMANGA	3,500		3,500
8739	593011	432-41	AYACUCHO	UGEL HUAMANGA	3,899		3,899
8740	593025	432-42	AYACUCHO	UGEL HUAMANGA	3,500		3,500
8741	593030	432-43	AYACUCHO	UGEL HUAMANGA	3,574		3,574
8742	593049	432-44	AYACUCHO	UGEL HUAMANGA	3,500		3,500
8743	593054	432-45	AYACUCHO	UGEL HUAMANGA	3,500		3,500
8744	593068	432-46	AYACUCHO	UGEL HUAMANGA	3,500		3,500
8745	593073	432-47	AYACUCHO	UGEL HUAMANGA	4,946		4,946
8746	593087	432-48	AYACUCHO	UGEL HUAMANGA	4,064		4,064
8747	593092	432-49	AYACUCHO	UGEL HUAMANGA	3,500		3,500
8748	593105	432-50	AYACUCHO	UGEL HUAMANGA	3,861		3,861
8749	593110	432-51	AYACUCHO	UGEL HUAMANGA	5,650		5,650
8750	593129	432-52	AYACUCHO	UGEL HUAMANGA	3,500		3,500
8751	593134	432-53	AYACUCHO	UGEL HUAMANGA	3,876		3,876
8752	593148	432-54	AYACUCHO	UGEL HUAMANGA	3,500		3,500
8753	593153	432-55	AYACUCHO	UGEL HUAMANGA	3,500		3,500
8754	593167	432-56	AYACUCHO	UGEL HUAMANGA	3,500		3,500
8755	593172	432-60	AYACUCHO	UGEL HUAMANGA	3,500		3,500
8756	593186	432-64	AYACUCHO	UGEL HUAMANGA	3,500		3,500
8757	593191	432-65	AYACUCHO	UGEL HUAMANGA	5,125		5,125
8758	593209	432-66	AYACUCHO	UGEL HUAMANGA	3,500		3,500
8759	593214	432-67	AYACUCHO	UGEL HUAMANGA	4,669		4,669
8760	593228	432-68	AYACUCHO	UGEL HUAMANGA	4,986		4,986
8761	593233	414-10	AYACUCHO	UGEL HUAMANGA	3,963		3,963
8762	593247	414-11	AYACUCHO	UGEL HUAMANGA	3,500		3,500
8763	593252	414-12	AYACUCHO	UGEL HUAMANGA	4,052		4,052
8764	593266	414-13	AYACUCHO	UGEL HUAMANGA	3,500		3,500
8765	593271	414-14	AYACUCHO	UGEL HUAMANGA	3,500		3,500
8766	593285	414-15	AYACUCHO	UGEL HUAMANGA	3,674		3,674
8767	593290	414-16	AYACUCHO	UGEL HUAMANGA	3,500		3,500
8768	593308	414-17	AYACUCHO	UGEL HUAMANGA	3,500		3,500
8769	593313	414-18 DE QUIÑASI	AYACUCHO	UGEL HUAMANGA	3,500		3,500
8770	593327	414-19	AYACUCHO	UGEL HUAMANGA	3,500		3,500
8771	593332	430-03	AYACUCHO	UGEL HUAMANGA	3,500		3,500
8772	593346	430-04	AYACUCHO	UGEL HUAMANGA	5,404		5,404
8773	593351	432-70	AYACUCHO	UGEL HUAMANGA	3,790		3,790
8774	593365	432-69	AYACUCHO	UGEL HUAMANGA	5,273		5,273
8775	593370	432-71	AYACUCHO	UGEL HUAMANGA	4,384		4,384
8776	593389	432-72	AYACUCHO	UGEL HUAMANGA	4,263		4,263
8777	593394	432-73	AYACUCHO	UGEL HUAMANGA	4,440		4,440
8778	593407	432-74	AYACUCHO	UGEL HUAMANGA	3,855		3,855
8779	593412	432-75	AYACUCHO	UGEL HUAMANGA	3,500		3,500
8780	593426	432-76	AYACUCHO	UGEL HUAMANGA	3,500		3,500
8781	593431	432-77	AYACUCHO	UGEL HUAMANGA	3,500		3,500
8782	593445	432-78	AYACUCHO	UGEL HUAMANGA	3,828		3,828
8783	593450	432-79	AYACUCHO	UGEL HUAMANGA	3,500		3,500
8784	593469	432-80	AYACUCHO	UGEL HUAMANGA	3,500		3,500
8785	603859	432-81	AYACUCHO	UGEL HUAMANGA	4,428		4,428
8786	603864	432-82	AYACUCHO	UGEL HUAMANGA	4,548		4,548
8787	607466	432-85	AYACUCHO	UGEL HUAMANGA	6,974		6,974

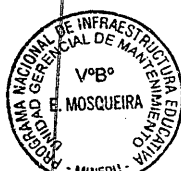

084-2017 - MINEDU

LISTADO DE LOCALES ESCOLARES QUE FORMAN PARTE DEL PROGRAMA DE MANTENIMIENTO DE LA INFRAESTRUCTURA Y MOBILIARIO DE LOS LOCALES ESCOLARES PARA EL AÑO 2017

N°	CÓDIGO DE LOCAL	NÚMERO Y NOMBRE DE INSTITUCIONES EDUCATIVAS EN EL LOCAL ESCOLAR	REGIÓN	DRE / UGEL	MONTO ASIGNADO POR MANTENIMIENTO	MONTO ADICIONAL PARA ÚTILES ESCOLARES Y DE ESCRITORIO	MONTO ASIGNADO
8788	607471	432-86	AYACUCHO	UGEL HUAMANGA	4,082		4,082
8789	607485	432-87	AYACUCHO	UGEL HUAMANGA	3,696		3,696
8790	607490	432-88	AYACUCHO	UGEL HUAMANGA	4,393		4,393
8791	610020	13 DE ABRIL	AYACUCHO	UGEL HUAMANGA	3,515	1,500	5,015
8792	610039	432-83	AYACUCHO	UGEL HUAMANGA	3,500		3,500
8793	610044	432-84	AYACUCHO	UGEL HUAMANGA	3,500		3,500
8794	621448	RICARDO BAUTISTA RIVERA	AYACUCHO	UGEL HUAMANGA	7,457	1,500	8,957
8795	624475	CESAR VALLEJO	AYACUCHO	UGEL HUAMANGA	6,188	1,500	7,688
8796	627030	LOS HUSARES DE JUNIN	AYACUCHO	UGEL HUAMANGA	6,804	1,500	8,304
8797	627351	TOMAS PAULLO SULCA	AYACUCHO	UGEL HUAMANGA	6,351	1,500	7,851
8798	627558	14 DE SEPTIEMBRE	AYACUCHO	UGEL HUAMANGA	5,382	1,500	6,882
8799	630626	432-100	AYACUCHO	UGEL HUAMANGA	3,500		3,500
8800	630631	432-101	AYACUCHO	UGEL HUAMANGA	3,500		3,500
8801	630645	432-102	AYACUCHO	UGEL HUAMANGA	3,500		3,500
8802	630650	432-103	AYACUCHO	UGEL HUAMANGA	3,500		3,500
8803	630669	432-104	AYACUCHO	UGEL HUAMANGA	3,500		3,500
8804	630674	432-105	AYACUCHO	UGEL HUAMANGA	3,500		3,500
8805	630688	432-106	AYACUCHO	UGEL HUAMANGA	3,500		3,500
8806	630706	432-108	AYACUCHO	UGEL HUAMANGA	3,500		3,500
8807	630711	432-109	AYACUCHO	UGEL HUAMANGA	3,500		3,500
8808	630725	432-110	AYACUCHO	UGEL HUAMANGA	3,638		3,638
8809	630730	432-89	AYACUCHO	UGEL HUAMANGA	3,500		3,500
8810	630749	432-90	AYACUCHO	UGEL HUAMANGA	4,736		4,736
8811	630754	432-91	AYACUCHO	UGEL HUAMANGA	5,308		5,308
8812	630768	432-92	AYACUCHO	UGEL HUAMANGA	3,500		3,500
8813	630773	432-93	AYACUCHO	UGEL HUAMANGA	4,182		4,182
8814	630787	432-94	AYACUCHO	UGEL HUAMANGA	4,569		4,569
8815	630792	432-95	AYACUCHO	UGEL HUAMANGA	4,958		4,958
8816	630805	432-96	AYACUCHO	UGEL HUAMANGA	3,500		3,500
8817	630810	432-97	AYACUCHO	UGEL HUAMANGA	3,500		3,500
8818	630829	432-98	AYACUCHO	UGEL HUAMANGA	4,680		4,680
8819	630834	432-99	AYACUCHO	UGEL HUAMANGA	3,743		3,743
8820	635921	432-111	AYACUCHO	UGEL HUAMANGA	3,937		3,937
8821	635935	432-112	AYACUCHO	UGEL HUAMANGA	3,500		3,500
8822	635940	432-113	AYACUCHO	UGEL HUAMANGA	3,799		3,799
8823	648377	396 TOTORILLA - NAZARENAS	AYACUCHO	UGEL HUAMANGA	5,019		5,019
8824	665786	430-6	AYACUCHO	UGEL HUAMANGA	4,523		4,523
8825	665791	432-114	AYACUCHO	UGEL HUAMANGA	4,558		4,558
8826	665809	432-115	AYACUCHO	UGEL HUAMANGA	3,500		3,500
8827	665814	432-116	AYACUCHO	UGEL HUAMANGA	3,500		3,500
8828	665828	432-117	AYACUCHO	UGEL HUAMANGA	3,500		3,500
8829	665833	432-118	AYACUCHO	UGEL HUAMANGA	4,550		4,550
8830	665847	432-119	AYACUCHO	UGEL HUAMANGA	3,500		3,500
8831	665852	432-120	AYACUCHO	UGEL HUAMANGA	3,500		3,500
8832	665866	432-121	AYACUCHO	UGEL HUAMANGA	3,500		3,500
8833	665871	432-122	AYACUCHO	UGEL HUAMANGA	3,500		3,500
8834	665885	432-123	AYACUCHO	UGEL HUAMANGA	3,500		3,500
8835	665890	432-124	AYACUCHO	UGEL HUAMANGA	3,500		3,500
8836	665908	432-125	AYACUCHO	UGEL HUAMANGA	3,500		3,500
8837	665913	432-126	AYACUCHO	UGEL HUAMANGA	3,500		3,500
8838	665927	432-127	AYACUCHO	UGEL HUAMANGA	4,022		4,022
8839	665932	432-128	AYACUCHO	UGEL HUAMANGA	3,500		3,500
8840	665946	432-129	AYACUCHO	UGEL HUAMANGA	3,500		3,500
8841	665951	432-130	AYACUCHO	UGEL HUAMANGA	3,500		3,500
8842	665965	432-131 FE Y ALEGRIA 50-P. CARLOS SCHMIDT S. J.	AYACUCHO	UGEL HUAMANGA	4,189		4,189
8843	665970	432-132	AYACUCHO	UGEL HUAMANGA	3,500		3,500
8844	665989	432-133	AYACUCHO	UGEL HUAMANGA	3,500		3,500
8845	665994	432-134	AYACUCHO	UGEL HUAMANGA	4,294		4,294
8846	666007	432-135	AYACUCHO	UGEL HUAMANGA	3,573		3,573
8847	666012	432-136	AYACUCHO	UGEL HUAMANGA	3,500		3,500
8848	666026	432-137	AYACUCHO	UGEL HUAMANGA	3,512		3,512
8849	666031	432-138	AYACUCHO	UGEL HUAMANGA	3,500		3,500
8850	666045	432-139	AYACUCHO	UGEL HUAMANGA	3,500		3,500
8851	666050	432-140	AYACUCHO	UGEL HUAMANGA	3,500		3,500
8852	666069	432-141	AYACUCHO	UGEL HUAMANGA	3,927		3,927
8853	666074	432-142	AYACUCHO	UGEL HUAMANGA	3,500		3,500
8854	666093	432-146	AYACUCHO	UGEL HUAMANGA	3,664		3,664
8855	666111	432-148	AYACUCHO	UGEL HUAMANGA	3,500		3,500
8856	666125	432-149	AYACUCHO	UGEL HUAMANGA	3,538		3,538
8857	666130	432-150	AYACUCHO	UGEL HUAMANGA	3,500		3,500
8858	666149	432-151	AYACUCHO	UGEL HUAMANGA	3,500		3,500
8859	666154	432-152	AYACUCHO	UGEL HUAMANGA	3,500		3,500
8860	668940	432-143	AYACUCHO	UGEL HUAMANGA	3,500		3,500
8861	668959	432-144	AYACUCHO	UGEL HUAMANGA	3,500		3,500
8862	679255	432-147	AYACUCHO	UGEL HUAMANGA	3,500		3,500
8863	679260	432-145	AYACUCHO	UGEL HUAMANGA	3,500		3,500
8864	690371	LOS LICENCIADOS	AYACUCHO	UGEL HUAMANGA	11,671	1,500	13,171
8865	727628	SOCOS	AYACUCHO	UGEL HUAMANGA	3,767		3,767
8866	728637	432-153	AYACUCHO	UGEL HUAMANGA	3,500		3,500
8867	728642	432-154	AYACUCHO	UGEL HUAMANGA	3,500		3,500
8868	728656	432-156	AYACUCHO	UGEL HUAMANGA	3,736		3,736
8869	728661	432-155	AYACUCHO	UGEL HUAMANGA	3,500		3,500
8870	728675	432-157	AYACUCHO	UGEL HUAMANGA	3,500		3,500
8871	728680	432-158	AYACUCHO	UGEL HUAMANGA	3,500		3,500
8872	728699	432-160	AYACUCHO	UGEL HUAMANGA	3,500		3,500
8873	728703	432-159	AYACUCHO	UGEL HUAMANGA	3,500		3,500
8874	754829	COAR AYACUCHO	AYACUCHO	UGEL HUAMANGA	13,610	1,500	15,110



084 - 2017 - MINEDU

LISTADO DE LOCALES ESCOLARES QUE FORMAN PARTE DEL PROGRAMA DE MANTENIMIENTO DE LA INFRAESTRUCTURA Y MOBILIARIO DE LOS LOCALES ESCOLARES PARA EL AÑO 2017

N°	CÓDIGO DE LOCAL	NÚMERO Y NOMBRE DE INSTITUCIONES EDUCATIVAS EN EL LOCAL ESCOLAR	REGIÓN	DRE / UGEL	MONTO ASIGNADO POR MANTENIMIENTO	MONTO ADICIONAL PARA ÚTILES ESCOLARES Y DE ESCRITORIO	MONTO ASIGNADO
8875	761575	432-164	AYACUCHO	UGEL HUAMANGA	3,500		3,500
8876	761580	432-161	AYACUCHO	UGEL HUAMANGA	3,500		3,500
8877	761599	432-162	AYACUCHO	UGEL HUAMANGA	3,500		3,500
8878	761603	432-163	AYACUCHO	UGEL HUAMANGA	3,579		3,579
8879	761617	432-166	AYACUCHO	UGEL HUAMANGA	3,500		3,500
8880	761641	432-169	AYACUCHO	UGEL HUAMANGA	4,974		4,974
8881	761655	432-170	AYACUCHO	UGEL HUAMANGA	3,500		3,500
8882	761679	432-172	AYACUCHO	UGEL HUAMANGA	3,628		3,628
8883	761698	432-174	AYACUCHO	UGEL HUAMANGA	4,189		4,189
8884	761702	432-175	AYACUCHO	UGEL HUAMANGA	3,500		3,500
8885	761716	432-176	AYACUCHO	UGEL HUAMANGA	3,500		3,500
8886	761721	432-177	AYACUCHO	UGEL HUAMANGA	3,535		3,535
8887	761735	432-178	AYACUCHO	UGEL HUAMANGA	3,500		3,500
8888	775737	432-165	AYACUCHO	UGEL HUAMANGA	3,500		3,500
8889	789881	432-179	AYACUCHO	UGEL HUAMANGA	3,500		3,500
8890	789895	432-180	AYACUCHO	UGEL HUAMANGA	3,500		3,500
8891	789904	432-181	AYACUCHO	UGEL HUAMANGA	4,066		4,066
8892	789918	432-182	AYACUCHO	UGEL HUAMANGA	3,500		3,500
8893	789923	432-183	AYACUCHO	UGEL HUAMANGA	3,500		3,500
8894	789937	432-185	AYACUCHO	UGEL HUAMANGA	3,500		3,500
8895	789942	432-186	AYACUCHO	UGEL HUAMANGA	3,500		3,500
8896	789956	432-187	AYACUCHO	UGEL HUAMANGA	3,500		3,500
8897	789961	432-188	AYACUCHO	UGEL HUAMANGA	3,500		3,500
8898	789975	432-189	AYACUCHO	UGEL HUAMANGA	3,500		3,500
8899	789980	432-190	AYACUCHO	UGEL HUAMANGA	3,500		3,500
8900	789999	432-191	AYACUCHO	UGEL HUAMANGA	3,500		3,500
8901	790002	432-192	AYACUCHO	UGEL HUAMANGA	3,500		3,500
8902	790016	432-193	AYACUCHO	UGEL HUAMANGA	3,500		3,500
8903	790021	432-194	AYACUCHO	UGEL HUAMANGA	3,500		3,500
8904	790059	432-184	AYACUCHO	UGEL HUAMANGA	3,500		3,500
8905	801029	YANAMILLA	AYACUCHO	UGEL HUAMANGA	3,829	1,500	5,329
8906	801034	ROSASPAMPA	AYACUCHO	UGEL HUAMANGA	3,725	1,500	5,225
8907	822753	MANCO CAPAC	AYACUCHO	UGEL HUAMANGA	8,124	1,500	9,624
8908	822772	TOMAS GAMARRA CANCHARI	AYACUCHO	UGEL HUAMANGA	5,982	1,500	7,482
8909	822847	38984-17	AYACUCHO	UGEL HUAMANGA	9,411	1,500	10,911
8910	822852	38984-18 JOSE ABEL ALFARO PACHECO/38984-18 - JOSE ABEL ALFARO PACHECO	AYACUCHO	UGEL HUAMANGA	14,039	1,500	15,539
8911	078918	226	AYACUCHO	UGEL HUANCASANCOS	6,197		6,197
8912	078923	38490 SAN MARTIN DE PORRES	AYACUCHO	UGEL HUANCASANCOS	9,319	1,500	10,819
8913	078956	LOS ANDES/CEBA - LOS ANDES	AYACUCHO	UGEL HUANCASANCOS	15,081	1,500	16,581
8914	078999	362	AYACUCHO	UGEL HUANCASANCOS	4,123		4,123
8915	079022	38467	AYACUCHO	UGEL HUANCASANCOS	5,412	1,500	6,912
8916	079036	38469	AYACUCHO	UGEL HUANCASANCOS	6,718	1,500	8,218
8917	079041	38470	AYACUCHO	UGEL HUANCASANCOS	4,542	1,500	6,042
8918	079055	38472	AYACUCHO	UGEL HUANCASANCOS	5,806	1,500	7,306
8919	079060	38723	AYACUCHO	UGEL HUANCASANCOS	3,593	1,500	5,093
8920	079079	HIPOLITO UNANUE	AYACUCHO	UGEL HUANCASANCOS	5,512	1,500	7,012
8921	079084	JORGE CHAVEZ	AYACUCHO	UGEL HUANCASANCOS	6,536	1,500	8,036
8922	079098	SAN MIGUEL	AYACUCHO	UGEL HUANCASANCOS	5,961	1,500	7,461
8923	079102	38822-1	AYACUCHO	UGEL HUANCASANCOS	3,500	1,500	5,000
8924	079116	330	AYACUCHO	UGEL HUANCASANCOS	4,224		4,224
8925	079121	38492	AYACUCHO	UGEL HUANCASANCOS	4,456	1,500	5,956
8926	079135	38528	AYACUCHO	UGEL HUANCASANCOS	4,063	1,500	5,563
8927	079140	38529	AYACUCHO	UGEL HUANCASANCOS	7,591	1,500	9,091
8928	079159	38696	AYACUCHO	UGEL HUANCASANCOS	3,500	1,500	5,000
8929	079164	38493	AYACUCHO	UGEL HUANCASANCOS	5,495	1,500	6,995
8930	079178	38822	AYACUCHO	UGEL HUANCASANCOS	3,500	1,500	5,000
8931	079183	DANIEL ALCIDES CARRION	AYACUCHO	UGEL HUANCASANCOS	7,364	1,500	8,864
8932	079197	349	AYACUCHO	UGEL HUANCASANCOS	5,857		5,857
8933	079201	364	AYACUCHO	UGEL HUANCASANCOS	4,106		4,106
8934	079215	38487	AYACUCHO	UGEL HUANCASANCOS	5,623	1,500	7,123
8935	079220	38488	AYACUCHO	UGEL HUANCASANCOS	8,493	1,500	9,993
8936	079239	38489	AYACUCHO	UGEL HUANCASANCOS	4,952	1,500	6,452
8937	079244	38525	AYACUCHO	UGEL HUANCASANCOS	5,228	1,500	6,728
8938	079258	38526	AYACUCHO	UGEL HUANCASANCOS	3,500	1,500	5,000
8939	079263	38527	AYACUCHO	UGEL HUANCASANCOS	3,500	1,500	5,000
8940	079277	38570	AYACUCHO	UGEL HUANCASANCOS	5,188	1,500	6,688
8941	079282	38822-2	AYACUCHO	UGEL HUANCASANCOS	3,500	1,500	5,000
8942	079296	AUGUSTO SALAZAR BONDY	AYACUCHO	UGEL HUANCASANCOS	8,020	1,500	9,520
8943	560949	427-2 NUESTRA SEÑORA DE FATIMA/38491 NUESTRA SEÑORA DE FATIMA	AYACUCHO	UGEL HUANCASANCOS	12,116	1,500	13,616
8944	560954	ANANIAS SUMARI MENDOZA	AYACUCHO	UGEL HUANCASANCOS	5,336	1,500	6,836
8945	560968	SOL DE LOS ANDES	AYACUCHO	UGEL HUANCASANCOS	6,269	1,500	7,769
8946	560973	OMAR QUESADA MARTINEZ	AYACUCHO	UGEL HUANCASANCOS	6,088	1,500	7,588
8947	682979	427-3	AYACUCHO	UGEL HUANCASANCOS	3,500		3,500
8948	682984	427-4	AYACUCHO	UGEL HUANCASANCOS	3,500		3,500
8949	726916	HORACIO ZEVALLOS GAMEZ	AYACUCHO	UGEL HUANCASANCOS	4,891	1,500	6,391
8950	733766	427-5	AYACUCHO	UGEL HUANCASANCOS	3,727		3,727
8951	774554	427-6	AYACUCHO	UGEL HUANCASANCOS	3,500		3,500
8952	044947	38348	AYACUCHO	UGEL HUANTA	4,370	1,500	5,870
8953	052094	38859	AYACUCHO	UGEL HUANTA	5,190	1,500	6,690
8954	052503	38951	AYACUCHO	UGEL HUANTA	6,336	1,500	7,836
8955	053102	38969	AYACUCHO	UGEL HUANTA	4,166	1,500	5,666
8956	059910	38971	AYACUCHO	UGEL HUANTA	3,962	1,500	5,462
8957	063182	38990	AYACUCHO	UGEL HUANTA	3,833	1,500	5,333
8958	069730	38789 RICARDO PALMA	AYACUCHO	UGEL HUANTA	10,370	1,500	11,870
8959	074232	38915	AYACUCHO	UGEL HUANTA	3,500	1,500	5,000
8960	074722	38824	AYACUCHO	UGEL HUANTA	3,500	1,500	5,000
8961	075095	38899	AYACUCHO	UGEL HUANTA	3,500	1,500	5,000



084-2017 - MINEDU

LISTADO DE LOCALES ESCOLARES QUE FORMAN PARTE DEL PROGRAMA DE MANTENIMIENTO DE LA INFRAESTRUCTURA Y MOBILIARIO DE LOS LOCALES ESCOLARES PARA EL AÑO 2017

N°	CÓDIGO DE LOCAL	NÚMERO Y NOMBRE DE INSTITUCIONES EDUCATIVAS EN EL LOCAL ESCOLAR	REGIÓN	DRE / UGEL	MONTO ASIGNADO POR MANTENIMIENTO	MONTO ADICIONAL PARA ÚTILES ESCOLARES Y DE ESCRITORIO	MONTO ASIGNADO
8962	075156	38990-9	AYACUCHO	UGEL HUANTA	3,500	1,500	5,000
8963	075397	38645	AYACUCHO	UGEL HUANTA	4,481	1,500	5,981
8964	075528	38989	AYACUCHO	UGEL HUANTA	3,500	1,500	5,000
8965	076009	38355	AYACUCHO	UGEL HUANTA	3,607	1,500	5,107
8966	077155	38741	AYACUCHO	UGEL HUANTA	5,075	1,500	6,575
8967	077264	38990-1	AYACUCHO	UGEL HUANTA	3,500	1,500	5,000
8968	077462	38843 JOSE SILVERIO OLAYA BALANDRA	AYACUCHO	UGEL HUANTA	4,250	1,500	5,750
8969	077551	38309	AYACUCHO	UGEL HUANTA	5,510	1,500	7,010
8970	077645	38356 PEDRO RUIZ GALLO	AYACUCHO	UGEL HUANTA	12,427	1,500	13,927
8971	077947	38825	AYACUCHO	UGEL HUANTA	5,170	1,500	6,670
8972	078937	38944	AYACUCHO	UGEL HUANTA	3,500	1,500	5,000
8973	079300	112 ROSA RICHTER DE AYARZA	AYACUCHO	UGEL HUANTA	13,429		13,429
8974	079338	335 JUAN FRANCISCO SANTILLANA BARBOZA	AYACUCHO	UGEL HUANTA	3,741		3,741
8975	079343	399	AYACUCHO	UGEL HUANTA	4,473		4,473
8976	079357	38254 LUIS CAVERO BENDEZU/38254 LUIS CAVERO BENDEZU/LUIS CAVERO B	AYACUCHO	UGEL HUANTA	15,542	1,500	17,042
8977	079362	302 GONZALEZ VIGIL/GONZALEZ VIGIL/GONZALEZ VIGIL/CEBA - GONZALEZ VIGIL	AYACUCHO	UGEL HUANTA	28,500	1,500	30,000
8978	079376	38256 MARIA URRIBARRI GOMEZ/38256 MARIA URRIBARRI GOMEZ/MARIA U	AYACUCHO	UGEL HUANTA	14,131	1,500	15,631
8979	079381	38257 SAN RAMON	AYACUCHO	UGEL HUANTA	15,798	1,500	17,298
8980	079395	429 MARIA AUXILIADORA/MARIA AUXILIADORA/MARIA AUXILIADORA	AYACUCHO	UGEL HUANTA	28,500	1,500	30,000
8981	079404	38259	AYACUCHO	UGEL HUANTA	4,282	1,500	5,782
8982	079418	38260 JUAN FRANCISCO SANTILLANA BARBOZA/38260 JUAN FRANCISCO SAN	AYACUCHO	UGEL HUANTA	9,697	1,500	11,197
8983	079423	38261	AYACUCHO	UGEL HUANTA	5,863	1,500	7,363
8984	079442	38263 NUESTRA SEÑORA DEL ROSARIO/38263 NUESTRA SEÑORA DEL ROSARI	AYACUCHO	UGEL HUANTA	7,930	1,500	9,430
8985	079456	38266 NUESTRA SEÑORA DE LAS MERCEDES/38266 NUESTRA SEÑORA DE LAS	AYACUCHO	UGEL HUANTA	14,331	1,500	15,831
8986	079480	38291	AYACUCHO	UGEL HUANTA	3,500	1,500	5,000
8987	079499	38293	AYACUCHO	UGEL HUANTA	4,453	1,500	5,953
8988	079507	38294	AYACUCHO	UGEL HUANTA	3,913	1,500	5,413
8989	079531	38303	AYACUCHO	UGEL HUANTA	8,051	1,500	9,551
8990	079545	38305	AYACUCHO	UGEL HUANTA	6,280	1,500	7,780
8991	079550	38306 JOSE ANTONIO ENCINAS FRANCO	AYACUCHO	UGEL HUANTA	7,432	1,500	8,932
8992	079569	38315 INMACULADA CONCEPCION	AYACUCHO	UGEL HUANTA	9,708	1,500	11,208
8993	079574	38340	AYACUCHO	UGEL HUANTA	3,500	1,500	5,000
8994	079593	38878	AYACUCHO	UGEL HUANTA	5,823	1,500	7,323
8995	079606	38289	AYACUCHO	UGEL HUANTA	4,687	1,500	6,187
8996	079630	38298	AYACUCHO	UGEL HUANTA	6,427	1,500	7,927
8997	079649	38300	AYACUCHO	UGEL HUANTA	4,241	1,500	5,741
8998	079654	38301	AYACUCHO	UGEL HUANTA	5,876	1,500	7,376
8999	079668	38596	AYACUCHO	UGEL HUANTA	4,534	1,500	6,034
9000	079687	38447	AYACUCHO	UGEL HUANTA	6,460	1,500	7,960
9001	079705	38669	AYACUCHO	UGEL HUANTA	5,715	1,500	7,215
9002	079734	38808	AYACUCHO	UGEL HUANTA	3,500	1,500	5,000
9003	079748	38844	AYACUCHO	UGEL HUANTA	3,500	1,500	5,000
9004	079772	38848	AYACUCHO	UGEL HUANTA	3,500	1,500	5,000
9005	079791	38881/38881	AYACUCHO	UGEL HUANTA	3,904	1,500	5,404
9006	079809	38918/38918	AYACUCHO	UGEL HUANTA	4,802	1,500	6,302
9007	079814	429-176 MADRE TERESA DE CALCUTA/38880 MADRE TERESA DE CALCUTA	AYACUCHO	UGEL HUANTA	10,149	1,500	11,649
9008	079833	38392	AYACUCHO	UGEL HUANTA	5,310	1,500	6,810
9009	079847	38569	AYACUCHO	UGEL HUANTA	3,500	1,500	5,000
9010	079852	38943	AYACUCHO	UGEL HUANTA	4,715	1,500	6,215
9011	079866	38990-2 PAMELA ALIAGA GALVEZ	AYACUCHO	UGEL HUANTA	3,570	1,500	5,070
9012	079871	38990-3	AYACUCHO	UGEL HUANTA	5,077	1,500	6,577
9013	079885	38990-11	AYACUCHO	UGEL HUANTA	4,136	1,500	5,636
9014	079890	38990-13	AYACUCHO	UGEL HUANTA	3,523	1,500	5,023
9015	079908	39013 CLARA CASTILLO DE GAYOZZO/39013 CLARA CASTILLO DE GAYOZZO	AYACUCHO	UGEL HUANTA	12,016	1,500	13,516
9016	079927	38607	AYACUCHO	UGEL HUANTA	3,500	1,500	5,000
9017	079946	DIVINO NIÑO JESUS/DIVINO NIÑO JESUS	AYACUCHO	UGEL HUANTA	5,286		5,286
9018	079951	ESMERALDA DE LOS ANDES	AYACUCHO	UGEL HUANTA	15,720	1,500	17,220
9019	079994	38790	AYACUCHO	UGEL HUANTA	3,992	1,500	5,492
9020	080011	38681 JOSE MARIA ARGUEDAS	AYACUCHO	UGEL HUANTA	8,562	1,500	10,062
9021	080030	38970	AYACUCHO	UGEL HUANTA	4,339	1,500	5,839
9022	080092	38916	AYACUCHO	UGEL HUANTA	5,689	1,500	7,189
9023	080105	GERVASIO SANTILLANA	AYACUCHO	UGEL HUANTA	14,072	1,500	15,572
9024	080110	PEDRO RUIZ GALLO	AYACUCHO	UGEL HUANTA	12,826	1,500	14,326
9025	080129	416 MANUEL JESUS URBINA CARDENAS/38310 MANUEL JESUS URBINA CARD	AYACUCHO	UGEL HUANTA	13,188	1,500	14,688
9026	080134	CIRO ALEGRIA BAZAN	AYACUCHO	UGEL HUANTA	9,202	1,500	10,702
9027	080148	38638	AYACUCHO	UGEL HUANTA	4,339	1,500	5,839
9028	080153	ALFONSO UGARTE	AYACUCHO	UGEL HUANTA	8,969	1,500	10,469
9029	080332	313	AYACUCHO	UGEL HUANTA	5,715		5,715
9030	080346	38271 NUESTRA SEÑORA DEL CARMEN	AYACUCHO	UGEL HUANTA	7,162	1,500	8,662
9031	080351	38328/38328	AYACUCHO	UGEL HUANTA	6,462	1,500	7,962
9032	080365	38329 ANDRES HUAMAN PEREZ/38329 ANDRES HUAMAN PEREZ	AYACUCHO	UGEL HUANTA	6,284	1,500	7,784
9033	080370	38330	AYACUCHO	UGEL HUANTA	3,500	1,500	5,000
9034	080389	38342 SEÑOR DE EXALTACION	AYACUCHO	UGEL HUANTA	3,980	1,500	5,480
9035	080394	38270 SAN ANTONIO	AYACUCHO	UGEL HUANTA	8,648	1,500	10,148
9036	080407	38642 INCA GARCILAZO DE LA VEGA	AYACUCHO	UGEL HUANTA	7,444	1,500	8,944
9037	080426	SAN JUAN DE LA FRONTERA	AYACUCHO	UGEL HUANTA	6,420	1,500	7,920
9038	080450	347	AYACUCHO	UGEL HUANTA	4,172		4,172
9039	080469	38273	AYACUCHO	UGEL HUANTA	4,721	1,500	6,221
9040	080488	38272 SANTA ROSA DE LIMA	AYACUCHO	UGEL HUANTA	9,275	1,500	10,775
9041	080515	38604/38604	AYACUCHO	UGEL HUANTA	7,419	1,500	8,919
9042	080520	38990-4	AYACUCHO	UGEL HUANTA	5,537	1,500	7,037
9043	080558	CARLOS CH. HIRAOKA	AYACUCHO	UGEL HUANTA	8,488	1,500	9,988
9044	080563	429-98/38990-8 JOSE FELIX IGUAIN/JOSE FELIX IGUAIN	AYACUCHO	UGEL HUANTA	14,675	1,500	16,175
9045	080577	38276 SAN MARTIN DE PORRES	AYACUCHO	UGEL HUANTA	9,262	1,500	10,762
9046	080596	38278	AYACUCHO	UGEL HUANTA	3,500	1,500	5,000
9047	080600	38280	AYACUCHO	UGEL HUANTA	4,434	1,500	5,934
9048	080619	38281	AYACUCHO	UGEL HUANTA	4,392	1,500	5,892



084-2017 - MINEDU

LISTADO DE LOCALES ESCOLARES QUE FORMAN PARTE DEL PROGRAMA DE MANTENIMIENTO DE LA INFRAESTRUCTURA Y MOBILIARIO DE LOS LOCALES ESCOLARES PARA EL AÑO 2017

N°	CÓDIGO DE LOCAL	NÚMERO Y NOMBRE DE INSTITUCIONES EDUCATIVAS EN EL LOCAL ESCOLAR	REGIÓN	DRE / UGEL	MONTO ASIGNADO POR MANTENIMIENTO	MONTO ADICIONAL PARA ÚTILES ESCOLARES Y DE ESCRITORIO	MONTO ASIGNADO
9049	080624	38282	AYACUCHO	UGEL HUANTA	3,500	1,500	5,000
9050	080638	38331 JESUS NAZARENO	AYACUCHO	UGEL HUANTA	5,750	1,500	7,250
9051	080643	38338 HUGO BUSTIOS SAAVEDRA/CPED - 38338	AYACUCHO	UGEL HUANTA	12,094	1,500	13,594
9052	080676	38990-5	AYACUCHO	UGEL HUANTA	4,156	1,500	5,656
9053	080681	38990-7	AYACUCHO	UGEL HUANTA	3,500	1,500	5,000
9054	080695	38990-10 SEÑOR DE LOS MILAGROS	AYACUCHO	UGEL HUANTA	3,500	1,500	5,000
9055	080718	LURICOCHA	AYACUCHO	UGEL HUANTA	3,518		3,518
9056	080723	38798	AYACUCHO	UGEL HUANTA	4,474	1,500	5,974
9057	081572	38968	AYACUCHO	UGEL HUANTA	3,500	1,500	5,000
9058	201409	38308	AYACUCHO	UGEL HUANTA	6,371	1,500	7,871
9059	202654	38313 SAN MIGUEL DE ARCANGEL	AYACUCHO	UGEL HUANTA	6,041	1,500	7,541
9060	203413	38350	AYACUCHO	UGEL HUANTA	4,188	1,500	5,688
9061	205704	38784	AYACUCHO	UGEL HUANTA	3,500	1,500	5,000
9062	205718	38349 CELESTINO FIGUEROA CASA FRANCA	AYACUCHO	UGEL HUANTA	4,522	1,500	6,022
9063	205959	JOSE SANTOS FIGUEROA	AYACUCHO	UGEL HUANTA	10,905	1,500	12,405
9064	320054	SAN JOSE BENDEZU	AYACUCHO	UGEL HUANTA	4,504	1,500	6,004
9065	320153	38990-14	AYACUCHO	UGEL HUANTA	4,716	1,500	6,216
9066	332491	VIRGEN DEL ROSARIO	AYACUCHO	UGEL HUANTA	7,155	1,500	8,655
9067	332523	429-42	AYACUCHO	UGEL HUANTA	3,500		3,500
9068	332599	CESAR VALLEJO MENDOZA	AYACUCHO	UGEL HUANTA	5,574	1,500	7,074
9069	340981	JUAN FIGUEROA DE GERI	AYACUCHO	UGEL HUANTA	4,228	1,500	5,728
9070	477399	38362/38362	AYACUCHO	UGEL HUANTA	3,500	1,500	5,000
9071	505439	38774/38774	AYACUCHO	UGEL HUANTA	5,079	1,500	6,579
9072	510803	38734	AYACUCHO	UGEL HUANTA	5,031	1,500	6,531
9073	510817	38297	AYACUCHO	UGEL HUANTA	4,878	1,500	6,378
9074	515122	38743	AYACUCHO	UGEL HUANTA	5,342	1,500	6,842
9075	515155	38744	AYACUCHO	UGEL HUANTA	4,164	1,500	5,664
9076	515160	38809	AYACUCHO	UGEL HUANTA	4,168	1,500	5,668
9077	515179	38873	AYACUCHO	UGEL HUANTA	3,552	1,500	5,052
9078	515184	38747	AYACUCHO	UGEL HUANTA	3,500	1,500	5,000
9079	515198	38354	AYACUCHO	UGEL HUANTA	3,500	1,500	5,000
9080	515202	38772	AYACUCHO	UGEL HUANTA	3,500	1,500	5,000
9081	515216	38773	AYACUCHO	UGEL HUANTA	6,307	1,500	7,807
9082	515221	38829	AYACUCHO	UGEL HUANTA	3,500	1,500	5,000
9083	515240	38285 SAGRADO CORAZON DE JESUS	AYACUCHO	UGEL HUANTA	8,890	1,500	10,390
9084	515259	38286	AYACUCHO	UGEL HUANTA	6,906	1,500	8,406
9085	515339	338	AYACUCHO	UGEL HUANTA	4,429		4,429
9086	515344	356	AYACUCHO	UGEL HUANTA	5,065		5,065
9087	515358	312	AYACUCHO	UGEL HUANTA	6,077		6,077
9088	515377	414 PEDRO RUIZ GALLO	AYACUCHO	UGEL HUANTA	8,812		8,812
9089	515382	415	AYACUCHO	UGEL HUANTA	6,342		6,342
9090	515400	387	AYACUCHO	UGEL HUANTA	3,915		3,915
9091	515419	38269 JOSE CARLOS MARIATEGUI	AYACUCHO	UGEL HUANTA	6,573	1,500	8,073
9092	515424	38319	AYACUCHO	UGEL HUANTA	5,435	1,500	6,935
9093	515438	38320/OSWALDO N. REGAL CARDENAS	AYACUCHO	UGEL HUANTA	5,850	1,500	7,350
9094	515443	38321 SEÑOR DE LA DIVINA MISERICORDIA	AYACUCHO	UGEL HUANTA	5,938	1,500	7,438
9095	515457	38322	AYACUCHO	UGEL HUANTA	4,047	1,500	5,547
9096	515462	38323	AYACUCHO	UGEL HUANTA	3,500	1,500	5,000
9097	515481	38325	AYACUCHO	UGEL HUANTA	4,083	1,500	5,583
9098	515513	38327 JOSE GABRIEL CONDORCANQUI	AYACUCHO	UGEL HUANTA	6,850	1,500	8,350
9099	515527	38551	AYACUCHO	UGEL HUANTA	4,897	1,500	6,397
9100	515532	38552	AYACUCHO	UGEL HUANTA	4,980	1,500	6,480
9101	515551	38554	AYACUCHO	UGEL HUANTA	4,528	1,500	6,028
9102	515565	38644	AYACUCHO	UGEL HUANTA	4,634	1,500	6,134
9103	515570	38666 WILLIAM GAMBOA CORICAHUA	AYACUCHO	UGEL HUANTA	3,714	1,500	5,214
9104	515589	38679	AYACUCHO	UGEL HUANTA	4,181	1,500	5,681
9105	515594	38682	AYACUCHO	UGEL HUANTA	4,054	1,500	5,554
9106	515607	38694	AYACUCHO	UGEL HUANTA	4,450	1,500	5,950
9107	515730	38314	AYACUCHO	UGEL HUANTA	3,500	1,500	5,000
9108	515749	38316	AYACUCHO	UGEL HUANTA	5,865	1,500	7,365
9109	515754	38635	AYACUCHO	UGEL HUANTA	4,339	1,500	5,839
9110	515768	38688	AYACUCHO	UGEL HUANTA	3,500	1,500	5,000
9111	515773	38732 CORAZON DE JESUS	AYACUCHO	UGEL HUANTA	4,153	1,500	5,653
9112	515787	38710	AYACUCHO	UGEL HUANTA	4,013	1,500	5,513
9113	515792	38777	AYACUCHO	UGEL HUANTA	5,507	1,500	7,007
9114	515805	38778	AYACUCHO	UGEL HUANTA	3,813	1,500	5,313
9115	515810	38791 CRISTO REY	AYACUCHO	UGEL HUANTA	3,500	1,500	5,000
9116	515829	38823	AYACUCHO	UGEL HUANTA	3,882	1,500	5,382
9117	515834	38826	AYACUCHO	UGEL HUANTA	3,547	1,500	5,047
9118	515848	38827	AYACUCHO	UGEL HUANTA	3,500	1,500	5,000
9119	515853	38861/38861	AYACUCHO	UGEL HUANTA	4,623	1,500	6,123
9120	515867	38875	AYACUCHO	UGEL HUANTA	3,619	1,500	5,119
9121	515872	38900	AYACUCHO	UGEL HUANTA	3,780	1,500	5,280
9122	515891	38557	AYACUCHO	UGEL HUANTA	3,826	1,500	5,326
9123	515914	38353	AYACUCHO	UGEL HUANTA	7,660	1,500	9,160
9124	515928	38357	AYACUCHO	UGEL HUANTA	4,143	1,500	5,643
9125	515933	38359	AYACUCHO	UGEL HUANTA	5,859	1,500	7,359
9126	515947	38361/SAN GERARDO	AYACUCHO	UGEL HUANTA	6,468	1,500	7,968
9127	515952	38680/38680	AYACUCHO	UGEL HUANTA	7,126	1,500	8,626
9128	515966	429-74 LAS PALMERAS/38752/MODESTO BASTIDAS ESPINOZA	AYACUCHO	UGEL HUANTA	8,229	1,500	9,729
9129	515971	38753	AYACUCHO	UGEL HUANTA	6,910	1,500	8,410
9130	515990	38832	AYACUCHO	UGEL HUANTA	4,776	1,500	6,276
9131	516857	MILTON CORDOVA LA TORRE	AYACUCHO	UGEL HUANTA	6,443	1,500	7,943
9132	517055	TENIENTE CORONEL MARIANO SOSA LOZANO	AYACUCHO	UGEL HUANTA	7,799	1,500	9,299
9133	519605	429-58	AYACUCHO	UGEL HUANTA	3,766		3,766
9134	519610	429-59	AYACUCHO	UGEL HUANTA	3,764		3,764
9135	519629	429-60	AYACUCHO	UGEL HUANTA	5,131		5,131



084 - 2017 - MINEDU

LISTADO DE LOCALES ESCOLARES QUE FORMAN PARTE DEL PROGRAMA DE MANTENIMIENTO DE LA INFRAESTRUCTURA Y MOBILIARIO DE LOS LOCALES ESCOLARES PARA EL AÑO 2017

N°	CÓDIGO DE LOCAL	NÚMERO Y NOMBRE DE INSTITUCIONES EDUCATIVAS EN EL LOCAL ESCOLAR	REGIÓN	DRE / UGEL	MONTO ASIGNADO POR MANTENIMIENTO	MONTO ADICIONAL PARA ÚTILES ESCOLARES Y DE ESCRITORIO	MONTO ASIGNADO
9136	519634	429-62	AYACUCHO	UGEL HUANTA	3,596		3,596
9137	519648	429-64	AYACUCHO	UGEL HUANTA	4,571		4,571
9138	519653	429-65	AYACUCHO	UGEL HUANTA	3,507		3,507
9139	519667	429-66	AYACUCHO	UGEL HUANTA	3,500		3,500
9140	519672	429-67	AYACUCHO	UGEL HUANTA	3,500		3,500
9141	521057	429-69	AYACUCHO	UGEL HUANTA	3,898		3,898
9142	521062	429-57	AYACUCHO	UGEL HUANTA	3,500		3,500
9143	521076	429-71	AYACUCHO	UGEL HUANTA	4,869		4,869
9144	521081	429-72	AYACUCHO	UGEL HUANTA	3,500		3,500
9145	521095	429-73	AYACUCHO	UGEL HUANTA	5,351		5,351
9146	521104	429-75	AYACUCHO	UGEL HUANTA	3,599		3,599
9147	521118	429-70	AYACUCHO	UGEL HUANTA	3,522		3,522
9148	521123	429-82	AYACUCHO	UGEL HUANTA	3,932		3,932
9149	521137	429-83	AYACUCHO	UGEL HUANTA	5,088		5,088
9150	522170	429-43	AYACUCHO	UGEL HUANTA	6,477		6,477
9151	522189	429-7	AYACUCHO	UGEL HUANTA	3,855		3,855
9152	522194	429-20	AYACUCHO	UGEL HUANTA	3,714		3,714
9153	522207	429-4	AYACUCHO	UGEL HUANTA	3,926		3,926
9154	522212	429-3	AYACUCHO	UGEL HUANTA	4,128		4,128
9155	522226	429-56	AYACUCHO	UGEL HUANTA	3,500		3,500
9156	522231	429-8	AYACUCHO	UGEL HUANTA	3,500		3,500
9157	522245	429-47	AYACUCHO	UGEL HUANTA	3,500		3,500
9158	522250	429-6	AYACUCHO	UGEL HUANTA	3,500		3,500
9159	522269	429-52 JOEL DURAND SOBREVILLA	AYACUCHO	UGEL HUANTA	3,806		3,806
9160	522274	ARTEMIO SANCHEZ LOPEZ	AYACUCHO	UGEL HUANTA	4,266	1,500	5,766
9161	525480	38889	AYACUCHO	UGEL HUANTA	3,500	1,500	5,000
9162	525499	38347	AYACUCHO	UGEL HUANTA	4,378	1,500	5,878
9163	525507	38351 JOEL DURAND SOBREVILLA/JOEL DURAND SOBREVILLA	AYACUCHO	UGEL HUANTA	7,046	1,500	8,546
9164	525512	38556	AYACUCHO	UGEL HUANTA	3,500	1,500	5,000
9165	525526	38352	AYACUCHO	UGEL HUANTA	5,044	1,500	6,544
9166	526111	38334	AYACUCHO	UGEL HUANTA	4,366	1,500	5,866
9167	526125	38623	AYACUCHO	UGEL HUANTA	3,500	1,500	5,000
9168	526130	38847	AYACUCHO	UGEL HUANTA	3,500	1,500	5,000
9169	526149	JULIO RAMON RIBEYRO ZUÑIGA	AYACUCHO	UGEL HUANTA	5,734	1,500	7,234
9170	526154	PEDRO EMILIO PAULET MOSTAJO	AYACUCHO	UGEL HUANTA	6,049	1,500	7,549
9171	526168	429-54 JUAN CACERES QUISPE	AYACUCHO	UGEL HUANTA	3,578		3,578
9172	535605	429-61	AYACUCHO	UGEL HUANTA	4,309		4,309
9173	535629	429-76	AYACUCHO	UGEL HUANTA	4,022		4,022
9174	535634	429-77	AYACUCHO	UGEL HUANTA	3,500		3,500
9175	535648	429-63	AYACUCHO	UGEL HUANTA	3,913		3,913
9176	535667	429-79	AYACUCHO	UGEL HUANTA	5,043		5,043
9177	535672	429-80	AYACUCHO	UGEL HUANTA	3,965		3,965
9178	535686	429-81	AYACUCHO	UGEL HUANTA	4,797		4,797
9179	537572	429-44	AYACUCHO	UGEL HUANTA	4,395		4,395
9180	537586	429-45	AYACUCHO	UGEL HUANTA	3,603		3,603
9181	537591	429-46	AYACUCHO	UGEL HUANTA	3,976		3,976
9182	537609	LUZ DEL HORIZONTE	AYACUCHO	UGEL HUANTA	4,266	1,500	5,766
9183	537614	429-49	AYACUCHO	UGEL HUANTA	3,500		3,500
9184	537628	429-50	AYACUCHO	UGEL HUANTA	3,500		3,500
9185	537633	429-51	AYACUCHO	UGEL HUANTA	3,523		3,523
9186	537647	429-55	AYACUCHO	UGEL HUANTA	3,500		3,500
9187	539566	CRFA LOS MARTIRES DE UCHURAQAY	AYACUCHO	UGEL HUANTA	5,616	1,500	7,116
9188	545039	JOSE ANTONIO NAVALA HUACHACA	AYACUCHO	UGEL HUANTA	3,613	1,500	5,113
9189	545044	38990-16	AYACUCHO	UGEL HUANTA	3,833	1,500	5,333
9190	549424	SIMON ENRIQUE SANCHEZ TORRES	AYACUCHO	UGEL HUANTA	4,872	1,500	6,372
9191	556216	38990-17/38990-17	AYACUCHO	UGEL HUANTA	4,932	1,500	6,432
9192	556221	38990-18	AYACUCHO	UGEL HUANTA	3,500	1,500	5,000
9193	556235	429-1 CAPULLITOS DE JESUS	AYACUCHO	UGEL HUANTA	3,500		3,500
9194	556240	429-2	AYACUCHO	UGEL HUANTA	5,399		5,399
9195	557678	ALBERTO SANCHEZ PEREZ	AYACUCHO	UGEL HUANTA	6,770	1,500	8,270
9196	557683	LORENZO GONZALES	AYACUCHO	UGEL HUANTA	6,074	1,500	7,574
9197	557697	PORFIRIO MENESES LAZON	AYACUCHO	UGEL HUANTA	7,434	1,500	8,934
9198	561152	38268/38268	AYACUCHO	UGEL HUANTA	13,292	1,500	14,792
9199	561166	38346	AYACUCHO	UGEL HUANTA	4,397	1,500	5,897
9200	561185	38643	AYACUCHO	UGEL HUANTA	3,500	1,500	5,000
9201	561190	JOSE CARLOS MARIATEGUI	AYACUCHO	UGEL HUANTA	8,288	1,500	9,788
9202	561227	38853	AYACUCHO	UGEL HUANTA	3,500	1,500	5,000
9203	561232	DIVINO MAESTRO	AYACUCHO	UGEL HUANTA	8,586		8,586
9204	561251	ANDRES AVELINO CACERES	AYACUCHO	UGEL HUANTA	6,889	1,500	8,389
9205	561265	38312	AYACUCHO	UGEL HUANTA	3,500	1,500	5,000
9206	561289	ANTONIO RAIMONDI	AYACUCHO	UGEL HUANTA	4,593	1,500	6,093
9207	561312	438	AYACUCHO	UGEL HUANTA	3,799		3,799
9208	561326	429-68	AYACUCHO	UGEL HUANTA	4,520		4,520
9209	561369	429-5	AYACUCHO	UGEL HUANTA	3,500		3,500
9210	561374	429-41	AYACUCHO	UGEL HUANTA	3,639		3,639
9211	561388	429-53	AYACUCHO	UGEL HUANTA	3,500		3,500
9212	561393	429-48	AYACUCHO	UGEL HUANTA	3,500		3,500
9213	561406	ALBERTO SANCHEZ PORTOCARRERO	AYACUCHO	UGEL HUANTA	6,881	1,500	8,381
9214	561430	SAN AGUSTIN	AYACUCHO	UGEL HUANTA	5,090	1,500	6,590
9215	561492	38990-15	AYACUCHO	UGEL HUANTA	3,500	1,500	5,000
9216	562217	HUANTA	AYACUCHO	UGEL HUANTA	6,357	1,500	7,857
9217	562670	300 LOS NIÑOS DE FATIMA	AYACUCHO	UGEL HUANTA	6,203		6,203
9218	564570	38860	AYACUCHO	UGEL HUANTA	4,356	1,500	5,856
9219	564589	SAN JOSE DE CANGARI	AYACUCHO	UGEL HUANTA	5,187	1,500	6,687
9220	571373	429-11	AYACUCHO	UGEL HUANTA	3,500		3,500
9221	571387	429-12	AYACUCHO	UGEL HUANTA	3,903		3,903
9222	571392	429-13 CARMEN SOTO FLORES	AYACUCHO	UGEL HUANTA	4,601		4,601



084 - 2017 - MINEDU

LISTADO DE LOCALES ESCOLARES QUE FORMAN PARTE DEL PROGRAMA DE MANTENIMIENTO DE LA INFRAESTRUCTURA Y MOBILIARIO DE LOS LOCALES ESCOLARES PARA EL AÑO 2017

N°	CÓDIGO DE LOCAL	NÚMERO Y NOMBRE DE INSTITUCIONES EDUCATIVAS EN EL LOCAL ESCOLAR	REGIÓN	DRE / UGEL	MONTO ASIGNADO POR MANTENIMIENTO	MONTO ADICIONAL PARA ÚTILES ESCOLARES Y DE ESCRITORIO	MONTO ASIGNADO
9223	571405	429-14	AYACUCHO	UGEL HUANTA	3,515		3,515
9224	571410	429-15	AYACUCHO	UGEL HUANTA	3,500		3,500
9225	571429	429-16	AYACUCHO	UGEL HUANTA	4,248		4,248
9226	571434	429-17	AYACUCHO	UGEL HUANTA	4,747		4,747
9227	571448	429-18	AYACUCHO	UGEL HUANTA	3,927		3,927
9228	571453	429-19	AYACUCHO	UGEL HUANTA	4,407		4,407
9229	571467	429-21	AYACUCHO	UGEL HUANTA	3,500		3,500
9230	571472	429-22	AYACUCHO	UGEL HUANTA	3,500		3,500
9231	571486	429-23	AYACUCHO	UGEL HUANTA	4,470		4,470
9232	571491	429-24	AYACUCHO	UGEL HUANTA	3,500		3,500
9233	571504	429-25	AYACUCHO	UGEL HUANTA	3,500		3,500
9234	571518	429-26	AYACUCHO	UGEL HUANTA	4,126		4,126
9235	571523	429-27	AYACUCHO	UGEL HUANTA	3,500		3,500
9236	571537	429-28	AYACUCHO	UGEL HUANTA	3,500		3,500
9237	571542	429-29	AYACUCHO	UGEL HUANTA	5,114		5,114
9238	571556	429-30	AYACUCHO	UGEL HUANTA	4,748		4,748
9239	571561	429-31	AYACUCHO	UGEL HUANTA	3,500		3,500
9240	571575	429-32	AYACUCHO	UGEL HUANTA	4,240		4,240
9241	571580	429-33	AYACUCHO	UGEL HUANTA	4,172		4,172
9242	571599	429-34	AYACUCHO	UGEL HUANTA	3,543		3,543
9243	571603	429-35	AYACUCHO	UGEL HUANTA	3,527		3,527
9244	571617	429-36	AYACUCHO	UGEL HUANTA	3,889		3,889
9245	571622	429-37	AYACUCHO	UGEL HUANTA	3,622		3,622
9246	571636	429-38	AYACUCHO	UGEL HUANTA	3,730		3,730
9247	571641	429-39	AYACUCHO	UGEL HUANTA	3,500		3,500
9248	571655	429-40	AYACUCHO	UGEL HUANTA	3,606		3,606
9249	571783	17 DE MAYO	AYACUCHO	UGEL HUANTA	4,359	1,500	5,859
9250	576380	429-147	AYACUCHO	UGEL HUANTA	3,500		3,500
9251	577898	429-89	AYACUCHO	UGEL HUANTA	3,500		3,500
9252	577902	429-99	AYACUCHO	UGEL HUANTA	4,937		4,937
9253	586096	38990-19	AYACUCHO	UGEL HUANTA	3,570	1,500	5,070
9254	586280	38990-20	AYACUCHO	UGEL HUANTA	3,500	1,500	5,000
9255	591922	38988	AYACUCHO	UGEL HUANTA	3,500	1,500	5,000
9256	596769	429-129	AYACUCHO	UGEL HUANTA	6,698		6,698
9257	596774	429-85 FE Y ALEGRÍA	AYACUCHO	UGEL HUANTA	4,795		4,795
9258	610063	MAURO RONDINEL RUIZ	AYACUCHO	UGEL HUANTA	5,984	1,500	7,484
9259	623843	38990-21 MIGUEL CARBAJAL CONDOR	AYACUCHO	UGEL HUANTA	3,888	1,500	5,388
9260	626771	429-84	AYACUCHO	UGEL HUANTA	3,500		3,500
9261	627110	38606/38606	AYACUCHO	UGEL HUANTA	6,485	1,500	7,985
9262	632908	13 DE DICIEMBRE	AYACUCHO	UGEL HUANTA	4,803	1,500	6,303
9263	637171	429-86	AYACUCHO	UGEL HUANTA	3,500		3,500
9264	637294	429-137	AYACUCHO	UGEL HUANTA	3,500		3,500
9265	637388	429-140	AYACUCHO	UGEL HUANTA	3,500		3,500
9266	639434	429-87	AYACUCHO	UGEL HUANTA	3,986		3,986
9267	645538	429-88	AYACUCHO	UGEL HUANTA	5,563		5,563
9268	648589	CARLOS IVAN DEGREGORI CASO	AYACUCHO	UGEL HUANTA	4,147	1,500	5,647
9269	650167	429-92	AYACUCHO	UGEL HUANTA	3,500		3,500
9270	650172	429-93	AYACUCHO	UGEL HUANTA	3,500		3,500
9271	650186	429-94	AYACUCHO	UGEL HUANTA	3,500		3,500
9272	650214	429-97	AYACUCHO	UGEL HUANTA	3,500		3,500
9273	661321	429-100	AYACUCHO	UGEL HUANTA	3,500		3,500
9274	661340	429-102	AYACUCHO	UGEL HUANTA	3,500		3,500
9275	661359	429-103	AYACUCHO	UGEL HUANTA	3,500		3,500
9276	661383	429-106	AYACUCHO	UGEL HUANTA	3,546		3,546
9277	661401	429-108	AYACUCHO	UGEL HUANTA	3,500		3,500
9278	661415	429-110	AYACUCHO	UGEL HUANTA	3,500		3,500
9279	661420	429-111	AYACUCHO	UGEL HUANTA	3,500		3,500
9280	661439	429-113	AYACUCHO	UGEL HUANTA	3,500		3,500
9281	661458	429-116	AYACUCHO	UGEL HUANTA	3,500		3,500
9282	661463	429-117	AYACUCHO	UGEL HUANTA	3,500		3,500
9283	661477	429-122	AYACUCHO	UGEL HUANTA	3,500		3,500
9284	661482	429-124	AYACUCHO	UGEL HUANTA	3,796		3,796
9285	661496	429-125	AYACUCHO	UGEL HUANTA	3,500		3,500
9286	661509	429-126	AYACUCHO	UGEL HUANTA	3,500		3,500
9287	666168	429-118	AYACUCHO	UGEL HUANTA	3,500		3,500
9288	666173	429-120	AYACUCHO	UGEL HUANTA	3,500		3,500
9289	666187	429-123	AYACUCHO	UGEL HUANTA	3,500		3,500
9290	666192	429-128	AYACUCHO	UGEL HUANTA	3,500		3,500
9291	666205	429-130	AYACUCHO	UGEL HUANTA	3,500		3,500
9292	666210	429-131	AYACUCHO	UGEL HUANTA	3,500		3,500
9293	666229	429-133	AYACUCHO	UGEL HUANTA	3,500		3,500
9294	666234	429-136	AYACUCHO	UGEL HUANTA	3,500		3,500
9295	666248	429-144	AYACUCHO	UGEL HUANTA	3,500		3,500
9296	666253	429-151	AYACUCHO	UGEL HUANTA	3,500		3,500
9297	666267	429-153	AYACUCHO	UGEL HUANTA	3,500		3,500
9298	683257	429-132	AYACUCHO	UGEL HUANTA	3,500		3,500
9299	683262	429-109	AYACUCHO	UGEL HUANTA	3,500		3,500
9300	683276	429-112	AYACUCHO	UGEL HUANTA	3,500		3,500
9301	683281	429-134	AYACUCHO	UGEL HUANTA	3,813		3,813
9302	683304	429-114	AYACUCHO	UGEL HUANTA	3,500		3,500
9303	683318	429-121	AYACUCHO	UGEL HUANTA	3,500		3,500
9304	683323	429-127	AYACUCHO	UGEL HUANTA	3,500		3,500
9305	683337	429-138	AYACUCHO	UGEL HUANTA	3,500		3,500
9306	683342	429-139	AYACUCHO	UGEL HUANTA	3,713		3,713
9307	683356	429-141	AYACUCHO	UGEL HUANTA	3,500		3,500
9308	683361	429-142	AYACUCHO	UGEL HUANTA	3,500		3,500
9309	683375	429-143	AYACUCHO	UGEL HUANTA	3,500		3,500



084-2017 - MINEDU

LISTADO DE LOCALES ESCOLARES QUE FORMAN PARTE DEL PROGRAMA DE MANTENIMIENTO DE LA INFRAESTRUCTURA Y MOBILIARIO DE LOS LOCALES ESCOLARES PARA EL AÑO 2017

N°	CÓDIGO DE LOCAL	NÚMERO Y NOMBRE DE INSTITUCIONES EDUCATIVAS EN EL LOCAL ESCOLAR	REGIÓN	DRE / UGEL	MONTO ASIGNADO POR MANTENIMIENTO	MONTO ADICIONAL PARA ÚTILES ESCOLARES Y DE ESCRITORIO	MONTO ASIGNADO
9310	683380	429-145	AYACUCHO	UGEL HUANTA	3,500		3,500
9311	683399	429-146	AYACUCHO	UGEL HUANTA	3,500		3,500
9312	683403	429-148	AYACUCHO	UGEL HUANTA	3,500		3,500
9313	683417	429-149	AYACUCHO	UGEL HUANTA	3,500		3,500
9314	683422	429-150	AYACUCHO	UGEL HUANTA	3,500		3,500
9315	683436	429-154	AYACUCHO	UGEL HUANTA	3,500		3,500
9316	683441	429-155	AYACUCHO	UGEL HUANTA	3,500		3,500
9317	683455	429-152	AYACUCHO	UGEL HUANTA	3,500		3,500
9318	684167	38890	AYACUCHO	UGEL HUANTA	5,311	1,500	6,811
9319	689886	38990-6	AYACUCHO	UGEL HUANTA	3,500	1,500	5,000
9320	690408	429-119	AYACUCHO	UGEL HUANTA	3,500		3,500
9321	699499	PEDRO ABRAHAM CHÁVEZ RIVAS	AYACUCHO	UGEL HUANTA	3,775	1,500	5,275
9322	699507	JUNIN LIBERTAD	AYACUCHO	UGEL HUANTA	5,223	1,500	6,723
9323	699512	VILLA MEJORADA	AYACUCHO	UGEL HUANTA	5,126	1,500	6,626
9324	699545	CHUVIVANA	AYACUCHO	UGEL HUANTA	7,085	1,500	8,585
9325	700110	TIRCUS	AYACUCHO	UGEL HUANTA	3,987	1,500	5,487
9326	700266	GLORIA SOL NACIENTE	AYACUCHO	UGEL HUANTA	4,956	1,500	6,456
9327	700271	CHONGOS CARMEN PAMPA	AYACUCHO	UGEL HUANTA	4,806	1,500	6,306
9328	700761	38742	AYACUCHO	UGEL HUANTA	3,868	1,500	5,368
9329	713570	38841	AYACUCHO	UGEL HUANTA	3,500	1,500	5,000
9330	713589	38746	AYACUCHO	UGEL HUANTA	3,500	1,500	5,000
9331	713594	38345	AYACUCHO	UGEL HUANTA	3,782	1,500	5,282
9332	713607	38990-12	AYACUCHO	UGEL HUANTA	4,028	1,500	5,528
9333	717460	38274	AYACUCHO	UGEL HUANTA	3,545	1,500	5,045
9334	717568	39014	AYACUCHO	UGEL HUANTA	3,500	1,500	5,000
9335	717573	38597/38597	AYACUCHO	UGEL HUANTA	3,599	1,500	5,099
9336	733144	429-157	AYACUCHO	UGEL HUANTA	3,500		3,500
9337	733158	429-158	AYACUCHO	UGEL HUANTA	3,729		3,729
9338	733163	429-159	AYACUCHO	UGEL HUANTA	3,500		3,500
9339	733177	429-160	AYACUCHO	UGEL HUANTA	3,500		3,500
9340	733399	429-156	AYACUCHO	UGEL HUANTA	3,500		3,500
9341	744595	38398	AYACUCHO	UGEL HUANTA	3,500	1,500	5,000
9342	745830	38776	AYACUCHO	UGEL HUANTA	3,583	1,500	5,083
9343	745849	38799	AYACUCHO	UGEL HUANTA	3,500	1,500	5,000
9344	746491	38733	AYACUCHO	UGEL HUANTA	3,500	1,500	5,000
9345	757286	38967/38967	AYACUCHO	UGEL HUANTA	4,950	1,500	6,450
9346	757291	38904	AYACUCHO	UGEL HUANTA	3,500	1,500	5,000
9347	769623	429-169	AYACUCHO	UGEL HUANTA	3,500		3,500
9348	769637	429-172	AYACUCHO	UGEL HUANTA	3,500		3,500
9349	769642	429-161	AYACUCHO	UGEL HUANTA	3,500		3,500
9350	769656	429-162	AYACUCHO	UGEL HUANTA	3,500		3,500
9351	769661	429-163	AYACUCHO	UGEL HUANTA	3,500		3,500
9352	769675	429-164	AYACUCHO	UGEL HUANTA	3,500		3,500
9353	769680	429-165	AYACUCHO	UGEL HUANTA	3,500		3,500
9354	769699	429-166	AYACUCHO	UGEL HUANTA	3,500		3,500
9355	769703	429-167	AYACUCHO	UGEL HUANTA	3,500		3,500
9356	769717	429-168	AYACUCHO	UGEL HUANTA	3,500		3,500
9357	769722	429-170	AYACUCHO	UGEL HUANTA	3,500		3,500
9358	769736	429-171	AYACUCHO	UGEL HUANTA	3,500		3,500
9359	769741	429-173	AYACUCHO	UGEL HUANTA	3,500		3,500
9360	769755	429-174	AYACUCHO	UGEL HUANTA	3,500		3,500
9361	769760	429-175	AYACUCHO	UGEL HUANTA	3,500		3,500
9362	785128	JESUS EDUARDO CARDENAS ONOFRE	AYACUCHO	UGEL HUANTA	3,751	1,500	5,251
9363	785618	38990-22	AYACUCHO	UGEL HUANTA	4,025	1,500	5,525
9364	786934	SANTIAGO ANTUNEZ DE MAYOLO	AYACUCHO	UGEL HUANTA	3,649	1,500	5,149
9365	786948	QUITURARA	AYACUCHO	UGEL HUANTA	4,648	1,500	6,148
9366	805697	38360	AYACUCHO	UGEL HUANTA	3,500	1,500	5,000
9367	999110	38302	AYACUCHO	UGEL HUANTA	3,500	1,500	5,000
9368	001981	38718/38718	AYACUCHO	UGEL LA MAR	3,500	1,500	5,000
9369	007638	VIRGEN DEL CARMEN	AYACUCHO	UGEL LA MAR	5,126	1,500	6,626
9370	023054	38917	AYACUCHO	UGEL LA MAR	3,500	1,500	5,000
9371	081685	202	AYACUCHO	UGEL LA MAR	6,598		6,598
9372	081690	377	AYACUCHO	UGEL LA MAR	6,312		6,312
9373	081708	402	AYACUCHO	UGEL LA MAR	6,626		6,626
9374	081713	419	AYACUCHO	UGEL LA MAR	4,497		4,497
9375	081727	420	AYACUCHO	UGEL LA MAR	4,278		4,278
9376	081746	SEÑOR DE LOS MILAGROS/38363 SEÑOR DE LOS MILAGROS/SEÑOR DE LOS MILAGROS	AYACUCHO	UGEL LA MAR	16,139	1,500	17,639
9377	081751	MIRTHA JERI DE AÑANOS/MIRTHA JERI DE AÑANOS/CEBA - SAN MIGUEL/CEBA	AYACUCHO	UGEL LA MAR	13,367	1,500	14,867
9378	081765	38366	AYACUCHO	UGEL LA MAR	4,743	1,500	6,243
9379	081770	38367	AYACUCHO	UGEL LA MAR	4,068	1,500	5,568
9380	081789	38368	AYACUCHO	UGEL LA MAR	4,094	1,500	5,594
9381	081794	38369	AYACUCHO	UGEL LA MAR	6,058	1,500	7,558
9382	081807	38370	AYACUCHO	UGEL LA MAR	4,008	1,500	5,508
9383	081812	38371	AYACUCHO	UGEL LA MAR	4,870	1,500	6,370
9384	081826	38372	AYACUCHO	UGEL LA MAR	9,350	1,500	10,850
9385	081831	38395	AYACUCHO	UGEL LA MAR	3,500	1,500	5,000
9386	081845	38396	AYACUCHO	UGEL LA MAR	4,664	1,500	6,164
9387	081850	38399	AYACUCHO	UGEL LA MAR	5,836	1,500	7,336
9388	081869	38559	AYACUCHO	UGEL LA MAR	3,500	1,500	5,000
9389	081874	38453	AYACUCHO	UGEL LA MAR	7,696	1,500	9,196
9390	081888	38599/CEBA - 38599 PALMAPAMPA/CEBA - 38599 PALMAPAMPA	AYACUCHO	UGEL LA MAR	17,690	1,500	19,190
9391	081893	38661	AYACUCHO	UGEL LA MAR	5,012	1,500	6,512
9392	081906	38670	AYACUCHO	UGEL LA MAR	5,771	1,500	7,271
9393	081911	38671	AYACUCHO	UGEL LA MAR	4,953	1,500	6,453
9394	081925	38672	AYACUCHO	UGEL LA MAR	3,500	1,500	5,000
9395	081930	38614	AYACUCHO	UGEL LA MAR	5,687	1,500	7,187
9396	081949	38685	AYACUCHO	UGEL LA MAR	5,874	1,500	7,374



084 - 2017 - MINEDU

LISTADO DE LOCALES ESCOLARES QUE FORMAN PARTE DEL PROGRAMA DE MANTENIMIENTO DE LA INFRAESTRUCTURA Y MOBILIARIO DE LOS LOCALES ESCOLARES PARA EL AÑO 2017

N°	CÓDIGO DE LOCAL	NÚMERO Y NOMBRE DE INSTITUCIONES EDUCATIVAS EN EL LOCAL ESCOLAR	REGIÓN	DRE / UGEL	MONTO ASIGNADO POR MANTENIMIENTO	MONTO ADICIONAL PARA ÚTILES ESCOLARES Y DE ESCRITORIO	MONTO ASIGNADO
9397	081954	38686	AYACUCHO	UGEL LA MAR	3,500	1,500	5,000
9398	081968	EDUARDO AÑAÑOS PEREZ/EDUARDO AÑAÑOS PEREZ	AYACUCHO	UGEL LA MAR	10,575	1,500	12,075
9399	081973	38748	AYACUCHO	UGEL LA MAR	3,500	1,500	5,000
9400	081987	38750	AYACUCHO	UGEL LA MAR	8,969	1,500	10,469
9401	081992	38749	AYACUCHO	UGEL LA MAR	5,331	1,500	6,831
9402	082005	38765	AYACUCHO	UGEL LA MAR	3,500	1,500	5,000
9403	082010	38722	AYACUCHO	UGEL LA MAR	4,984	1,500	6,484
9404	082029	38705	AYACUCHO	UGEL LA MAR	9,183	1,500	10,683
9405	082034	38703	AYACUCHO	UGEL LA MAR	9,025	1,500	10,525
9406	082048	38702	AYACUCHO	UGEL LA MAR	7,099	1,500	8,599
9407	082053	38719	AYACUCHO	UGEL LA MAR	3,696	1,500	5,196
9408	082072	38818	AYACUCHO	UGEL LA MAR	3,502	1,500	5,002
9409	082086	38819	AYACUCHO	UGEL LA MAR	5,554	1,500	7,054
9410	082091	38893 - EX 425 PALOMITAS BLANCAS/38893	AYACUCHO	UGEL LA MAR	5,519	1,500	7,019
9411	082109	38877	AYACUCHO	UGEL LA MAR	4,889	1,500	6,389
9412	082114	38895	AYACUCHO	UGEL LA MAR	4,162	1,500	5,662
9413	082128	38921	AYACUCHO	UGEL LA MAR	4,476	1,500	5,976
9414	082133	38972/38972	AYACUCHO	UGEL LA MAR	4,049	1,500	5,549
9415	082147	38973	AYACUCHO	UGEL LA MAR	3,500	1,500	5,000
9416	082152	38664	AYACUCHO	UGEL LA MAR	3,500	1,500	5,000
9417	082166	38398	AYACUCHO	UGEL LA MAR	3,500	1,500	5,000
9418	082185	38992	AYACUCHO	UGEL LA MAR	3,599	1,500	5,099
9419	082190	38994-3	AYACUCHO	UGEL LA MAR	4,102	1,500	5,602
9420	082213	38994-12/9 DE DICIEMBRE	AYACUCHO	UGEL LA MAR	20,547	1,500	22,047
9421	082227	MARISCAL AGUSTIN GAMARRA	AYACUCHO	UGEL LA MAR	14,743	1,500	16,243
9422	082232	FELIPE SANTIAGO SALAVERRY	AYACUCHO	UGEL LA MAR	9,448	1,500	10,948
9423	082246	SAN JOSE	AYACUCHO	UGEL LA MAR	4,661	1,500	6,161
9424	082251	EDUARDO AÑAÑOS PEREZ	AYACUCHO	UGEL LA MAR	5,291		5,291
9425	082270	38855	AYACUCHO	UGEL LA MAR	4,551	1,500	6,051
9426	082345	418	AYACUCHO	UGEL LA MAR	4,163		4,163
9427	082350	369	AYACUCHO	UGEL LA MAR	4,812		4,812
9428	082369	38406	AYACUCHO	UGEL LA MAR	5,260	1,500	6,760
9429	082388	38400	AYACUCHO	UGEL LA MAR	4,988	1,500	6,488
9430	082393	38402	AYACUCHO	UGEL LA MAR	5,444	1,500	6,944
9431	082406	38403	AYACUCHO	UGEL LA MAR	4,252	1,500	5,752
9432	082411	38404	AYACUCHO	UGEL LA MAR	4,653	1,500	6,153
9433	082425	38407	AYACUCHO	UGEL LA MAR	3,815	1,500	5,315
9434	082430	FRANCISCO DE ZELA/FRANCISCO DE ZELA	AYACUCHO	UGEL LA MAR	6,384	1,500	7,884
9435	082454	38561	AYACUCHO	UGEL LA MAR	5,876	1,500	7,376
9436	082468	38562	AYACUCHO	UGEL LA MAR	7,513	1,500	9,013
9437	082473	38563	AYACUCHO	UGEL LA MAR	3,500	1,500	5,000
9438	082487	38564	AYACUCHO	UGEL LA MAR	7,458	1,500	8,958
9439	082492	38424	AYACUCHO	UGEL LA MAR	5,000	1,500	6,500
9440	082500	38425	AYACUCHO	UGEL LA MAR	3,500	1,500	5,000
9441	082519	38428	AYACUCHO	UGEL LA MAR	5,770	1,500	7,270
9442	082524	38594	AYACUCHO	UGEL LA MAR	10,039	1,500	11,539
9443	082538	38663	AYACUCHO	UGEL LA MAR	7,126	1,500	8,626
9444	082543	38647	AYACUCHO	UGEL LA MAR	6,090	1,500	7,590
9445	082562	38649	AYACUCHO	UGEL LA MAR	6,088	1,500	7,588
9446	082576	38690	AYACUCHO	UGEL LA MAR	4,333	1,500	5,833
9447	082581	38756	AYACUCHO	UGEL LA MAR	4,566	1,500	6,066
9448	082595	38757	AYACUCHO	UGEL LA MAR	3,684	1,500	5,184
9449	082604	38758	AYACUCHO	UGEL LA MAR	5,387	1,500	6,887
9450	082618	38706	AYACUCHO	UGEL LA MAR	4,269	1,500	5,769
9451	082623	38725	AYACUCHO	UGEL LA MAR	5,515	1,500	7,015
9452	082637	38724	AYACUCHO	UGEL LA MAR	5,296	1,500	6,796
9453	082642	38779	AYACUCHO	UGEL LA MAR	5,090	1,500	6,590
9454	082675	38795	AYACUCHO	UGEL LA MAR	4,241	1,500	5,741
9455	082680	38833	AYACUCHO	UGEL LA MAR	6,969	1,500	8,469
9456	082699	38834	AYACUCHO	UGEL LA MAR	7,490	1,500	8,990
9457	082703	38863	AYACUCHO	UGEL LA MAR	6,570	1,500	8,070
9458	082717	38864	AYACUCHO	UGEL LA MAR	7,684	1,500	9,184
9459	082722	38901	AYACUCHO	UGEL LA MAR	3,500	1,500	5,000
9460	082736	38922	AYACUCHO	UGEL LA MAR	3,554	1,500	5,054
9461	082741	38423	AYACUCHO	UGEL LA MAR	4,540	1,500	6,040
9462	082755	38726	AYACUCHO	UGEL LA MAR	3,500	1,500	5,000
9463	082760	38405	AYACUCHO	UGEL LA MAR	5,143	1,500	6,643
9464	082784	38820	AYACUCHO	UGEL LA MAR	3,500	1,500	5,000
9465	082798	38868	AYACUCHO	UGEL LA MAR	5,439	1,500	6,939
9466	082802	38991	AYACUCHO	UGEL LA MAR	7,499	1,500	8,999
9467	082816	38994	AYACUCHO	UGEL LA MAR	6,679	1,500	8,179
9468	082821	38994-4	AYACUCHO	UGEL LA MAR	3,500	1,500	5,000
9469	082835	DOS DE MAYO	AYACUCHO	UGEL LA MAR	13,460	1,500	14,960
9470	082840	NERY GARCIA ZARATE	AYACUCHO	UGEL LA MAR	7,971	1,500	9,471
9471	082859	MIGUEL VALLEJO	AYACUCHO	UGEL LA MAR	5,710	1,500	7,210
9472	082878	CESAR RAMALLO	AYACUCHO	UGEL LA MAR	11,146	1,500	12,646
9473	082883	VIRGEN DE LAS NIEVES	AYACUCHO	UGEL LA MAR	6,770	1,500	8,270
9474	082897	38401	AYACUCHO	UGEL LA MAR	4,611	1,500	6,111
9475	082901	311	AYACUCHO	UGEL LA MAR	7,281		7,281
9476	082915	359	AYACUCHO	UGEL LA MAR	4,820		4,820
9477	082920	360	AYACUCHO	UGEL LA MAR	5,500		5,500
9478	082939	38919	AYACUCHO	UGEL LA MAR	3,723	1,500	5,223
9479	082944	38387	AYACUCHO	UGEL LA MAR	8,713	1,500	10,213
9480	082958	38388	AYACUCHO	UGEL LA MAR	8,573	1,500	10,073
9481	082963	38390	AYACUCHO	UGEL LA MAR	4,298	1,500	5,798
9482	082977	38391	AYACUCHO	UGEL LA MAR	7,527	1,500	9,027
9483	082996	39017/WALTER PEÑALOZA RAMELLA/CEBA - SAN FRANCISCO/CEBA - SAN FRA	AYACUCHO	UGEL LA MAR	15,163	1,500	16,663

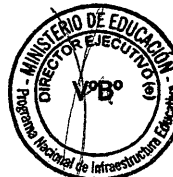

084 - 2017 - MINEDU

LISTADO DE LOCALES ESCOLARES QUE FORMAN PARTE DEL PROGRAMA DE MANTENIMIENTO DE LA INFRAESTRUCTURA Y MOBILIARIO DE LOS LOCALES ESCOLARES PARA EL AÑO 2017

N°	CÓDIGO DE LOCAL	NÚMERO Y NOMBRE DE INSTITUCIONES EDUCATIVAS EN EL LOCAL ESCOLAR	REGIÓN	DRE / UGEL	MONTO ASIGNADO POR MANTENIMIENTO	MONTO ADICIONAL PARA ÚTILES ESCOLARES Y DE ESCRITORIO	MONTO ASIGNADO
9484	083000	38389	AYACUCHO	UGEL LA MAR	7,814	1,500	9,314
9485	083019	38566	AYACUCHO	UGEL LA MAR	3,500	1,500	5,000
9486	083024	38637	AYACUCHO	UGEL LA MAR	4,281	1,500	5,781
9487	083038	38751	AYACUCHO	UGEL LA MAR	3,500	1,500	5,000
9488	083043	38856	AYACUCHO	UGEL LA MAR	4,523	1,500	6,023
9489	083057	38898	AYACUCHO	UGEL LA MAR	6,839	1,500	8,339
9490	083062	38946	AYACUCHO	UGEL LA MAR	3,500	1,500	5,000
9491	083081	38615	AYACUCHO	UGEL LA MAR	3,500	1,500	5,000
9492	083095	38622	AYACUCHO	UGEL LA MAR	5,491	1,500	6,991
9493	083104	38821 SAGRADO CORAZON DE JESUS	AYACUCHO	UGEL LA MAR	3,630	1,500	5,130
9494	083123	MARISCAL LA MAR	AYACUCHO	UGEL LA MAR	11,705	1,500	13,205
9495	083137	SAN FRANCISCO	AYACUCHO	UGEL LA MAR	11,750	1,500	13,250
9496	083142	38442/38442	AYACUCHO	UGEL LA MAR	4,400	1,500	5,900
9497	083156	38859	AYACUCHO	UGEL LA MAR	4,867	1,500	6,367
9498	083180	357	AYACUCHO	UGEL LA MAR	3,500	1,500	5,000
9499	083203	38397	AYACUCHO	UGEL LA MAR	3,500	1,500	5,000
9500	083217	38374	AYACUCHO	UGEL LA MAR	6,098	1,500	7,598
9501	083222	38375	AYACUCHO	UGEL LA MAR	6,589	1,500	8,089
9502	083236	38376	AYACUCHO	UGEL LA MAR	4,715	1,500	6,215
9503	083241	38413	AYACUCHO	UGEL LA MAR	3,500	1,500	5,000
9504	083255	38720	AYACUCHO	UGEL LA MAR	4,811	1,500	6,311
9505	083279	38764	AYACUCHO	UGEL LA MAR	4,416	1,500	5,916
9506	083284	* RAMIRO PRIALE PRIALE	AYACUCHO	UGEL LA MAR	8,576	1,500	10,076
9507	083321	38689	AYACUCHO	UGEL LA MAR	3,500	1,500	5,000
9508	083335	38377	AYACUCHO	UGEL LA MAR	7,345	1,500	8,845
9509	083340	38414	AYACUCHO	UGEL LA MAR	4,339	1,500	5,839
9510	083359	38416	AYACUCHO	UGEL LA MAR	5,070	1,500	6,570
9511	083364	38417	AYACUCHO	UGEL LA MAR	4,037	1,500	5,537
9512	083378	38418	AYACUCHO	UGEL LA MAR	5,689	1,500	7,189
9513	083383	38419	AYACUCHO	UGEL LA MAR	3,870	1,500	5,370
9514	083397	38420	AYACUCHO	UGEL LA MAR	4,718	1,500	6,218
9515	083401	38421	AYACUCHO	UGEL LA MAR	5,637	1,500	7,137
9516	083415	38422	AYACUCHO	UGEL LA MAR	4,909	1,500	6,409
9517	083420	38426	AYACUCHO	UGEL LA MAR	4,703	1,500	6,203
9518	083439	38620	AYACUCHO	UGEL LA MAR	3,660	1,500	5,160
9519	083444	38621	AYACUCHO	UGEL LA MAR	4,147	1,500	5,647
9520	083458	38665	AYACUCHO	UGEL LA MAR	3,500	1,500	5,000
9521	083463	38674	AYACUCHO	UGEL LA MAR	3,500	1,500	5,000
9522	083477	38692/38692	AYACUCHO	UGEL LA MAR	4,244	1,500	5,744
9523	083496	38781	AYACUCHO	UGEL LA MAR	7,871	1,500	9,371
9524	083509	38782	AYACUCHO	UGEL LA MAR	3,500	1,500	5,000
9525	083514	38801	AYACUCHO	UGEL LA MAR	4,571	1,500	6,071
9526	083528	38865	AYACUCHO	UGEL LA MAR	8,287	1,500	9,787
9527	083533	38947	AYACUCHO	UGEL LA MAR	3,884	1,500	5,384
9528	083547	38975	AYACUCHO	UGEL LA MAR	3,500	1,500	5,000
9529	083552	38610	AYACUCHO	UGEL LA MAR	7,974	1,500	9,474
9530	083566	38611	AYACUCHO	UGEL LA MAR	4,195	1,500	5,695
9531	083590	38945	AYACUCHO	UGEL LA MAR	3,965	1,500	5,465
9532	083608	38427	AYACUCHO	UGEL LA MAR	3,500	1,500	5,000
9533	083613	LEONCIO PRADO	AYACUCHO	UGEL LA MAR	8,680	1,500	10,180
9534	083632	38430 /MX-P	AYACUCHO	UGEL LA MAR	6,071	1,500	7,571
9535	083646	38431	AYACUCHO	UGEL LA MAR	7,849	1,500	9,349
9536	083670	358	AYACUCHO	UGEL LA MAR	8,587	1,500	10,087
9537	083689	38393	AYACUCHO	UGEL LA MAR	9,023	1,500	10,523
9538	083694	38394	AYACUCHO	UGEL LA MAR	3,750	1,500	5,250
9539	083707	38450	AYACUCHO	UGEL LA MAR	7,552	1,500	9,052
9540	083712	38452	AYACUCHO	UGEL LA MAR	8,902	1,500	10,402
9541	083726	38598	AYACUCHO	UGEL LA MAR	5,775	1,500	7,275
9542	083731	38601	AYACUCHO	UGEL LA MAR	6,513	1,500	8,013
9543	083745	38636	AYACUCHO	UGEL LA MAR	4,313	1,500	5,813
9544	083750	38897	AYACUCHO	UGEL LA MAR	5,342	1,500	6,842
9545	083769	38974	AYACUCHO	UGEL LA MAR	3,500	1,500	5,000
9546	083788	38994-2	AYACUCHO	UGEL LA MAR	3,641	1,500	5,141
9547	083806	38441	AYACUCHO	UGEL LA MAR	4,132	1,500	5,632
9548	083811	38451	AYACUCHO	UGEL LA MAR	3,811	1,500	5,311
9549	083825	38600	AYACUCHO	UGEL LA MAR	4,148	1,500	5,648
9550	083830	38870	AYACUCHO	UGEL LA MAR	3,589	1,500	5,089
9551	083849	38445/CEBA - 38445 SANTA ROSA/CEBA - 38445 SANTA ROSA	AYACUCHO	UGEL LA MAR	16,370	1,500	17,870
9552	083854	JOSE GALVEZ	AYACUCHO	UGEL LA MAR	20,814	1,500	22,314
9553	083887	216	AYACUCHO	UGEL LA MAR	7,676	1,500	9,176
9554	083892	401 NIÑO JESUS DE QARHUAPAMPA	AYACUCHO	UGEL LA MAR	6,460	1,500	7,960
9555	083905	38379/38379	AYACUCHO	UGEL LA MAR	12,060	1,500	13,560
9556	083910	38380	AYACUCHO	UGEL LA MAR	6,542	1,500	8,042
9557	083934	38383	AYACUCHO	UGEL LA MAR	4,333	1,500	5,833
9558	083953	38432	AYACUCHO	UGEL LA MAR	3,500	1,500	5,000
9559	083967	38433	AYACUCHO	UGEL LA MAR	8,483	1,500	9,983
9560	083972	38435	AYACUCHO	UGEL LA MAR	3,500	1,500	5,000
9561	083986	38436	AYACUCHO	UGEL LA MAR	5,919	1,500	7,419
9562	084009	SAN MARTIN DE PORRAS/SAN MARTIN DE PORRAS TAMBO/CEBA - TAMBO/CEBA	AYACUCHO	UGEL LA MAR	26,933	1,500	28,433
9563	084028	39015	AYACUCHO	UGEL LA MAR	8,966	1,500	10,466
9564	084033	39016	AYACUCHO	UGEL LA MAR	5,118	1,500	6,618
9565	084047	38378 /MX-P	AYACUCHO	UGEL LA MAR	6,778	1,500	8,278
9566	084052	38845	AYACUCHO	UGEL LA MAR	3,500	1,500	5,000
9567	084066	38849	AYACUCHO	UGEL LA MAR	3,714	1,500	5,214
9568	084085	38628	AYACUCHO	UGEL LA MAR	3,500	1,500	5,000
9569	084090	38687	AYACUCHO	UGEL LA MAR	3,500	1,500	5,000
9570	084132	38994-5	AYACUCHO	UGEL LA MAR	4,308	1,500	5,808



084-2017 - MINEDU

LISTADO DE LOCALES ESCOLARES QUE FORMAN PARTE DEL PROGRAMA DE MANTENIMIENTO DE LA INFRAESTRUCTURA Y MOBILIARIO DE LOS LOCALES ESCOLARES PARA EL AÑO 2017

N°	CÓDIGO DE LOCAL	NÚMERO Y NOMBRE DE INSTITUCIONES EDUCATIVAS EN EL LOCAL ESCOLAR	REGIÓN	DRE / UGEL	MONTO ASIGNADO POR MANTENIMIENTO	MONTO ADICIONAL PARA ÚTILES ESCOLARES Y DE ESCRITORIO	MONTO ASIGNADO
9571	084146	38288	AYACUCHO	UGEL LA MAR	3,500	1,500	5,000
9572	084151	38613	AYACUCHO	UGEL LA MAR	3,754	1,500	5,254
9573	084189	38385	AYACUCHO	UGEL LA MAR	3,500	1,500	5,000
9574	259315	38438	AYACUCHO	UGEL LA MAR	3,500	1,500	5,000
9575	260267	38891	AYACUCHO	UGEL LA MAR	3,500	1,500	5,000
9576	260465	38646	AYACUCHO	UGEL LA MAR	3,500	1,500	5,000
9577	265175	38761	AYACUCHO	UGEL LA MAR	3,987	1,500	5,487
9578	383131	38434	AYACUCHO	UGEL LA MAR	3,500	1,500	5,000
9579	383174	CETPRO SAN FRANCISCO	AYACUCHO	UGEL LA MAR	5,925		5,925
9580	492639	38994-7	AYACUCHO	UGEL LA MAR	3,829	1,500	5,329
9581	493016	MANUEL SCORZA	AYACUCHO	UGEL LA MAR	5,711	1,500	7,211
9582	504388	38448	AYACUCHO	UGEL LA MAR	3,707	1,500	5,207
9583	504393	38439	AYACUCHO	UGEL LA MAR	3,500	1,500	5,000
9584	525927	SEÑOR DE ASCENSION	AYACUCHO	UGEL LA MAR	3,500	1,500	5,000
9585	529751	38994-6 LOS HEROES DE LA PAZ	AYACUCHO	UGEL LA MAR	5,650	1,500	7,150
9586	531914	ALIPIO PONCE VASQUEZ	AYACUCHO	UGEL LA MAR	8,391	1,500	9,891
9587	535460	SAN SALVADOR	AYACUCHO	UGEL LA MAR	7,217	1,500	8,717
9588	535691	38994-10	AYACUCHO	UGEL LA MAR	3,577	1,500	5,077
9589	535714	COMUNPIARI	AYACUCHO	UGEL LA MAR	6,260	1,500	7,760
9590	535728	425-7	AYACUCHO	UGEL LA MAR	3,500		3,500
9591	535752	PALLCCAS	AYACUCHO	UGEL LA MAR	5,332	1,500	6,832
9592	535771	425-3	AYACUCHO	UGEL LA MAR	4,559		4,559
9593	535785	425-5	AYACUCHO	UGEL LA MAR	3,664		3,664
9594	535813	425-11	AYACUCHO	UGEL LA MAR	3,702		3,702
9595	535931	VILLA AURORA	AYACUCHO	UGEL LA MAR	5,528	1,500	7,028
9596	535945	425-8	AYACUCHO	UGEL LA MAR	3,500		3,500
9597	536252	425-4	AYACUCHO	UGEL LA MAR	5,510		5,510
9598	539972	JOSE DE LA TORRE UGARTE	AYACUCHO	UGEL LA MAR	7,992	1,500	9,492
9599	542451	38994-1/DIVINO MAESTRO	AYACUCHO	UGEL LA MAR	11,950	1,500	13,450
9600	549037	38994-8	AYACUCHO	UGEL LA MAR	4,092	1,500	5,592
9601	557715	CRFA 10 DE OCTUBRE	AYACUCHO	UGEL LA MAR	6,520	1,500	8,020
9602	560652	38994-9/38994-9	AYACUCHO	UGEL LA MAR	4,042	1,500	5,542
9603	560671	425-2	AYACUCHO	UGEL LA MAR	4,507		4,507
9604	561798	38775	AYACUCHO	UGEL LA MAR	4,254	1,500	5,754
9605	561816	38952	AYACUCHO	UGEL LA MAR	4,637	1,500	6,137
9606	561821	ANDRES AVELINO CACERES	AYACUCHO	UGEL LA MAR	9,770	1,500	11,270
9607	561835	422 LUCERITOS	AYACUCHO	UGEL LA MAR	4,378		4,378
9608	561859	39018/MX-U JOSE MARIA ARGUEDAS	AYACUCHO	UGEL LA MAR	4,192	1,500	5,692
9609	561883	SAN JUAN	AYACUCHO	UGEL LA MAR	5,816	1,500	7,316
9610	561897	VICTOR RAUL HAYA DE LA TORRE	AYACUCHO	UGEL LA MAR	7,221	1,500	8,721
9611	561915	424 URPICHAS DE ORO	AYACUCHO	UGEL LA MAR	7,439		7,439
9612	561920	MANUEL GONZALES PRADA	AYACUCHO	UGEL LA MAR	5,458	1,500	6,958
9613	561958	LUIS ALBERTO SANCHEZ SANCHEZ	AYACUCHO	UGEL LA MAR	6,676	1,500	8,176
9614	561963	38443	AYACUCHO	UGEL LA MAR	4,509	1,500	6,009
9615	561982	SAN MIGUEL	AYACUCHO	UGEL LA MAR	5,877		5,877
9616	577916	38634	AYACUCHO	UGEL LA MAR	3,500	1,500	5,000
9617	577935	425-43	AYACUCHO	UGEL LA MAR	7,955		7,955
9618	583125	425-17	AYACUCHO	UGEL LA MAR	3,551		3,551
9619	583154	425-20	AYACUCHO	UGEL LA MAR	3,794		3,794
9620	583210	425-26	AYACUCHO	UGEL LA MAR	3,500		3,500
9621	583229	425-27	AYACUCHO	UGEL LA MAR	4,166		4,166
9622	583248	425-29	AYACUCHO	UGEL LA MAR	3,500		3,500
9623	583352	425-40	AYACUCHO	UGEL LA MAR	6,074		6,074
9624	583366	425-41	AYACUCHO	UGEL LA MAR	3,500		3,500
9625	583371	425-42	AYACUCHO	UGEL LA MAR	6,249		6,249
9626	583385	425-44	AYACUCHO	UGEL LA MAR	3,831		3,831
9627	583390	425-45	AYACUCHO	UGEL LA MAR	4,485		4,485
9628	583408	425-46	AYACUCHO	UGEL LA MAR	3,500		3,500
9629	583413	425-47	AYACUCHO	UGEL LA MAR	3,545		3,545
9630	583427	425-48	AYACUCHO	UGEL LA MAR	4,562		4,562
9631	583432	425-49	AYACUCHO	UGEL LA MAR	4,929		4,929
9632	597354	38061	AYACUCHO	UGEL LA MAR	5,110	1,500	6,610
9633	607522	JORGE BASADRE	AYACUCHO	UGEL LA MAR	4,352	1,500	5,852
9634	607536	38994-11	AYACUCHO	UGEL LA MAR	3,500	1,500	5,000
9635	610077	RAUL DOLORIER LA SERNA	AYACUCHO	UGEL LA MAR	6,287	1,500	7,787
9636	624710	SANTA MARIA MAGDALENA	AYACUCHO	UGEL LA MAR	4,147	1,500	5,647
9637	632913	MANUEL JESUS LAGOS GUILLÉN	AYACUCHO	UGEL LA MAR	8,486	1,500	9,986
9638	635959	38994-13	AYACUCHO	UGEL LA MAR	4,031	1,500	5,531
9639	638934	425-50	AYACUCHO	UGEL LA MAR	4,450		4,450
9640	638948	425-51	AYACUCHO	UGEL LA MAR	3,500		3,500
9641	638967	425-53	AYACUCHO	UGEL LA MAR	3,996		3,996
9642	638986	425-55	AYACUCHO	UGEL LA MAR	3,708		3,708
9643	639047	425-61	AYACUCHO	UGEL LA MAR	5,458		5,458
9644	639052	425-62	AYACUCHO	UGEL LA MAR	3,500		3,500
9645	639151	425-74	AYACUCHO	UGEL LA MAR	4,085		4,085
9646	639919	ROSASPAMPA	AYACUCHO	UGEL LA MAR	6,418	1,500	7,918
9647	649329	GENERAL OLLANTA	AYACUCHO	UGEL LA MAR	4,825	1,500	6,325
9648	666286	425-100	AYACUCHO	UGEL LA MAR	3,500		3,500
9649	666291	425-101	AYACUCHO	UGEL LA MAR	3,500		3,500
9650	666309	425-102	AYACUCHO	UGEL LA MAR	3,500		3,500
9651	666328	425-104	AYACUCHO	UGEL LA MAR	3,500		3,500
9652	666352	425-108	AYACUCHO	UGEL LA MAR	3,729		3,729
9653	666366	425-109	AYACUCHO	UGEL LA MAR	3,759		3,759
9654	666390	425-112	AYACUCHO	UGEL LA MAR	4,555		4,555
9655	666408	425-115	AYACUCHO	UGEL LA MAR	3,500		3,500
9656	666413	425-116	AYACUCHO	UGEL LA MAR	3,500		3,500
9657	666432	425-118	AYACUCHO	UGEL LA MAR	3,841		3,841

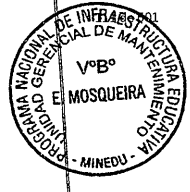

084 - 2017 - MINEDU

LISTADO DE LOCALES ESCOLARES QUE FORMAN PARTE DEL PROGRAMA DE MANTENIMIENTO DE LA INFRAESTRUCTURA Y MOBILIARIO DE LOS LOCALES ESCOLARES PARA EL AÑO 2017

N°	CÓDIGO DE LOCAL	NÚMERO Y NOMBRE DE INSTITUCIONES EDUCATIVAS EN EL LOCAL ESCOLAR	REGIÓN	DRE / UGEL	MONTO ASIGNADO POR MANTENIMIENTO	MONTO ADICIONAL PARA ÚTILES ESCOLARES Y DE ESCRITORIO	MONTO ASIGNADO
9658	666446	425-119	AYACUCHO	UGEL LA MAR	3,500		3,500
9659	666451	425-120	AYACUCHO	UGEL LA MAR	3,784		3,784
9660	666465	425-121	AYACUCHO	UGEL LA MAR	3,500		3,500
9661	666516	425-126	AYACUCHO	UGEL LA MAR	3,500		3,500
9662	666559	425-130	AYACUCHO	UGEL LA MAR	3,500		3,500
9663	666597	425-76	AYACUCHO	UGEL LA MAR	3,500		3,500
9664	666601	425-77	AYACUCHO	UGEL LA MAR	3,677		3,677
9665	666615	425-78	AYACUCHO	UGEL LA MAR	3,500		3,500
9666	666620	425-79	AYACUCHO	UGEL LA MAR	3,500		3,500
9667	666639	425-80	AYACUCHO	UGEL LA MAR	3,500		3,500
9668	666644	425-81	AYACUCHO	UGEL LA MAR	3,593		3,593
9669	666658	425-82	AYACUCHO	UGEL LA MAR	3,500		3,500
9670	666663	425-83	AYACUCHO	UGEL LA MAR	3,500		3,500
9671	666677	425-84	AYACUCHO	UGEL LA MAR	3,689		3,689
9672	666682	425-85	AYACUCHO	UGEL LA MAR	3,500		3,500
9673	666696	425-86	AYACUCHO	UGEL LA MAR	4,063		4,063
9674	666738	425-90	AYACUCHO	UGEL LA MAR	3,500		3,500
9675	666743	425-91	AYACUCHO	UGEL LA MAR	3,500		3,500
9676	666757	425-92	AYACUCHO	UGEL LA MAR	3,500		3,500
9677	666762	425-93	AYACUCHO	UGEL LA MAR	3,500		3,500
9678	666776	425-94	AYACUCHO	UGEL LA MAR	3,500		3,500
9679	666781	425-95	AYACUCHO	UGEL LA MAR	3,500		3,500
9680	666795	425-96	AYACUCHO	UGEL LA MAR	3,500		3,500
9681	666804	425-97	AYACUCHO	UGEL LA MAR	3,500		3,500
9682	666818	425-98	AYACUCHO	UGEL LA MAR	4,219		4,219
9683	666823	425-99	AYACUCHO	UGEL LA MAR	3,500		3,500
9684	678939	425-110	AYACUCHO	UGEL LA MAR	3,500		3,500
9685	691257	425-107	AYACUCHO	UGEL LA MAR	3,568		3,568
9686	691262	425-113	AYACUCHO	UGEL LA MAR	3,500		3,500
9687	691276	425-114	AYACUCHO	UGEL LA MAR	3,500		3,500
9688	706555	38994-14	AYACUCHO	UGEL LA MAR	3,500	1,500	5,000
9689	713259	ENRIQUE MOLINA GUERRA	AYACUCHO	UGEL LA MAR	5,615	1,500	7,115
9690	722602	MOYABAMBA	AYACUCHO	UGEL LA MAR	5,500	1,500	7,000
9691	722701	DANIEL ALCIDES CARRION GARCIA	AYACUCHO	UGEL LA MAR	6,487	1,500	7,987
9692	727633	CHARLES ROBERT DARWIN	AYACUCHO	UGEL LA MAR	4,571	1,500	6,071
9693	727647	38994-16	AYACUCHO	UGEL LA MAR	3,500	1,500	5,000
9694	728595	38994-17	AYACUCHO	UGEL LA MAR	3,536	1,500	5,036
9695	729585	425-133	AYACUCHO	UGEL LA MAR	3,500		3,500
9696	729590	425-135	AYACUCHO	UGEL LA MAR	3,500		3,500
9697	729613	425-139	AYACUCHO	UGEL LA MAR	3,500		3,500
9698	729627	425-140	AYACUCHO	UGEL LA MAR	3,500		3,500
9699	729632	425-141	AYACUCHO	UGEL LA MAR	3,500		3,500
9700	729651	425-143	AYACUCHO	UGEL LA MAR	3,500		3,500
9701	729665	425-144	AYACUCHO	UGEL LA MAR	3,500		3,500
9702	729707	425-148	AYACUCHO	UGEL LA MAR	3,500		3,500
9703	733950	425-134	AYACUCHO	UGEL LA MAR	3,500		3,500
9704	733974	425-138	AYACUCHO	UGEL LA MAR	3,910		3,910
9705	739829	38994-15	AYACUCHO	UGEL LA MAR	3,500	1,500	5,000
9706	763089	425-149	AYACUCHO	UGEL LA MAR	3,500		3,500
9707	763094	425-150	AYACUCHO	UGEL LA MAR	3,500		3,500
9708	763107	425-151	AYACUCHO	UGEL LA MAR	3,500		3,500
9709	763112	425-152	AYACUCHO	UGEL LA MAR	3,500		3,500
9710	763126	425-153	AYACUCHO	UGEL LA MAR	3,500		3,500
9711	763131	425-154	AYACUCHO	UGEL LA MAR	3,500		3,500
9712	763145	425-155	AYACUCHO	UGEL LA MAR	3,500		3,500
9713	763169	425-157	AYACUCHO	UGEL LA MAR	3,500		3,500
9714	763174	425-158	AYACUCHO	UGEL LA MAR	3,500		3,500
9715	780687	JUAN PABLO II	AYACUCHO	UGEL LA MAR	8,409	1,500	9,909
9716	782771	MARTIN SANTIAGO LAZARO	AYACUCHO	UGEL LA MAR	5,606	1,500	7,106
9717	786509	ABELARDO GAMARRA RONDON	AYACUCHO	UGEL LA MAR	7,432	1,500	8,932
9718	788297	425-159	AYACUCHO	UGEL LA MAR	3,500		3,500
9719	788301	425-160	AYACUCHO	UGEL LA MAR	3,500		3,500
9720	788315	425-161	AYACUCHO	UGEL LA MAR	3,500		3,500
9721	788320	425-162	AYACUCHO	UGEL LA MAR	3,500		3,500
9722	800218	SAN JOSÉ DE SOCOS	AYACUCHO	UGEL LA MAR	6,062	1,500	7,562
9723	800223	SAN VICENTE	AYACUCHO	UGEL LA MAR	4,228	1,500	5,728
9724	999233	MERCEDES CABANILLAS DE LLANOS DE MATA	AYACUCHO	UGEL LA MAR	5,824	1,500	7,324
9725	999445	FERNANDO BELAUNDE TERRY	AYACUCHO	UGEL LA MAR	8,828	1,500	10,328
9726	004885	TOMATE	AYACUCHO	UGEL LUCANAS	3,891		3,891
9727	005012	ARTESANAL DE PAMPAHUASI	AYACUCHO	UGEL LUCANAS	4,233	1,500	5,733
9728	005149	SAN JUAN DE LUREN	AYACUCHO	UGEL LUCANAS	5,261	1,500	6,761
9729	005187	267 SANTA ROSA	AYACUCHO	UGEL LUCANAS	3,500		3,500
9730	031520	HUAC-HUAS	AYACUCHO	UGEL LUCANAS	3,500		3,500
9731	032001	PACUCHA	AYACUCHO	UGEL LUCANAS	5,111	1,500	6,611
9732	081360	268 AZABAMBA	AYACUCHO	UGEL LUCANAS	3,500		3,500
9733	081440	CHIPAQ	AYACUCHO	UGEL LUCANAS	4,656		4,656
9734	084207	147 PILOTO	AYACUCHO	UGEL LUCANAS	8,271		8,271
9735	084212	154	AYACUCHO	UGEL LUCANAS	7,355		7,355
9736	084226	151 MIGUEL GRAU	AYACUCHO	UGEL LUCANAS	5,402		5,402
9737	084231	152	AYACUCHO	UGEL LUCANAS	5,757		5,757
9738	084245	148 VIRGEN DE LAS NIEVES	AYACUCHO	UGEL LUCANAS	6,895		6,895
9739	084250	155	AYACUCHO	UGEL LUCANAS	5,459		5,459
9740	084269	176/24049	AYACUCHO	UGEL LUCANAS	4,587	1,500	6,087
9741	084274	179	AYACUCHO	UGEL LUCANAS	4,083		4,083
9742	084288	197	AYACUCHO	UGEL LUCANAS	3,500		3,500
9743	084293	208	AYACUCHO	UGEL LUCANAS	3,500		3,500
9744	084306	220	AYACUCHO	UGEL LUCANAS	3,500		3,500



084 - 2017 - MINEDU

LISTADO DE LOCALES ESCOLARES QUE FORMAN PARTE DEL PROGRAMA DE MANTENIMIENTO DE LA INFRAESTRUCTURA Y MOBILIARIO DE LOS LOCALES ESCOLARES PARA EL AÑO 2017

N°	CÓDIGO DE LOCAL	NÚMERO Y NOMBRE DE INSTITUCIONES EDUCATIVAS EN EL LOCAL ESCOLAR	REGIÓN	DRE / UGEL	MONTO ASIGNADO POR MANTENIMIENTO	MONTO ADICIONAL PARA ÚTILES ESCOLARES Y DE ESCRITORIO	MONTO ASIGNADO
9745	084311	224	AYACUCHO	UGEL LUCANAS	3,500		3,500
9746	084325	237/24054	AYACUCHO	UGEL LUCANAS	4,816	1,500	6,316
9747	084330	238/24056	AYACUCHO	UGEL LUCANAS	3,652	1,500	5,152
9748	084349	24008 SANTA ROSA DE LIMA/24008 SANTA ROSA DE LIMA	AYACUCHO	UGEL LUCANAS	12,964	1,500	14,464
9749	084354	24009 TUPAC AMARU II	AYACUCHO	UGEL LUCANAS	9,955	1,500	11,455
9750	084368	24011 VIRGEN DEL CARMEN	AYACUCHO	UGEL LUCANAS	6,862	1,500	8,362
9751	084373	24015 MIGUEL GRAU	AYACUCHO	UGEL LUCANAS	8,924	1,500	10,424
9752	084387	24016 9 DE DICIEMBRE	AYACUCHO	UGEL LUCANAS	11,757	1,500	13,257
9753	084392	24047	AYACUCHO	UGEL LUCANAS	4,501	1,500	6,001
9754	084410	24050	AYACUCHO	UGEL LUCANAS	5,322	1,500	6,822
9755	084467	24055	AYACUCHO	UGEL LUCANAS	3,943	1,500	5,443
9756	084472	IMMANUEL KANT PUQUIO/IMMANUEL KANT PUQUIO	AYACUCHO	UGEL LUCANAS	4,560		4,560
9757	084486	MANUEL PRADO	AYACUCHO	UGEL LUCANAS	15,721	1,500	17,221
9758	084504	JOSE MARIA ARGUEDAS	AYACUCHO	UGEL LUCANAS	10,102	1,500	11,602
9759	084518	AGROPECUARIO DE CHILQUES	AYACUCHO	UGEL LUCANAS	5,129	1,500	6,629
9760	084537	MANUEL T. CALLE ESCAJADILLO	AYACUCHO	UGEL LUCANAS	9,344		9,344
9761	084556	163	AYACUCHO	UGEL LUCANAS	4,743		4,743
9762	084561	160 SAN JUAN BAUTISTA	AYACUCHO	UGEL LUCANAS	3,500		3,500
9763	084575	181	AYACUCHO	UGEL LUCANAS	3,500		3,500
9764	084580	183	AYACUCHO	UGEL LUCANAS	3,500		3,500
9765	084599	194	AYACUCHO	UGEL LUCANAS	3,500		3,500
9766	084617	24367	AYACUCHO	UGEL LUCANAS	3,500	1,500	5,000
9767	084622	24354	AYACUCHO	UGEL LUCANAS	3,500	1,500	5,000
9768	084636	24373	AYACUCHO	UGEL LUCANAS	3,500	1,500	5,000
9769	084641	24099	AYACUCHO	UGEL LUCANAS	3,500	1,500	5,000
9770	084655	24101	AYACUCHO	UGEL LUCANAS	5,579	1,500	7,079
9771	084660	24102	AYACUCHO	UGEL LUCANAS	4,591	1,500	6,091
9772	084679	24104	AYACUCHO	UGEL LUCANAS	4,669	1,500	6,169
9773	084684	24105	AYACUCHO	UGEL LUCANAS	3,500	1,500	5,000
9774	084698	24076 VIRGEN DE LAS MERCEDES	AYACUCHO	UGEL LUCANAS	6,341	1,500	7,841
9775	084702	24077	AYACUCHO	UGEL LUCANAS	4,408	1,500	5,908
9776	084716	24078	AYACUCHO	UGEL LUCANAS	3,500	1,500	5,000
9777	084735	24408	AYACUCHO	UGEL LUCANAS	3,500	1,500	5,000
9778	084740	CES TÉCNICA AGROPECUARIA - AUCARA	AYACUCHO	UGEL LUCANAS	8,337	1,500	9,837
9779	084759	ANDRES AVELINO CACERES	AYACUCHO	UGEL LUCANAS	6,115	1,500	7,615
9780	084764	SALOMON DUMET JORGE	AYACUCHO	UGEL LUCANAS	4,723	1,500	6,223
9781	084783	164 NIÑO DE PRAGA	AYACUCHO	UGEL LUCANAS	5,309		5,309
9782	084797	182 FELIPE HUAMAN POMA DE AYALA	AYACUCHO	UGEL LUCANAS	3,500		3,500
9783	084801	24081 AMALIO LEON MESAJIL	AYACUCHO	UGEL LUCANAS	8,765	1,500	10,265
9784	084815	24083 FELIPE HUAMAN POMA DE AYALA	AYACUCHO	UGEL LUCANAS	3,803	1,500	5,303
9785	084820	162	AYACUCHO	UGEL LUCANAS	5,229		5,229
9786	084839	24097	AYACUCHO	UGEL LUCANAS	3,500	1,500	5,000
9787	084844	24073	AYACUCHO	UGEL LUCANAS	8,839	1,500	10,339
9788	084863	201	AYACUCHO	UGEL LUCANAS	4,966		4,966
9789	084877	200	AYACUCHO	UGEL LUCANAS	3,500		3,500
9790	084882	233	AYACUCHO	UGEL LUCANAS	3,500		3,500
9791	084896	24001 FRAY MARTIN DE PORRES	AYACUCHO	UGEL LUCANAS	7,471	1,500	8,971
9792	084900	24027	AYACUCHO	UGEL LUCANAS	3,500	1,500	5,000
9793	084919	24028	AYACUCHO	UGEL LUCANAS	3,500	1,500	5,000
9794	084924	24380	AYACUCHO	UGEL LUCANAS	3,500	1,500	5,000
9795	084938	24394	AYACUCHO	UGEL LUCANAS	4,070	1,500	5,570
9796	084943	24018	AYACUCHO	UGEL LUCANAS	3,500	1,500	5,000
9797	084957	24425	AYACUCHO	UGEL LUCANAS	3,500	1,500	5,000
9798	084962	24486	AYACUCHO	UGEL LUCANAS	7,394	1,500	8,894
9799	084976	24019	AYACUCHO	UGEL LUCANAS	3,500	1,500	5,000
9800	084981	24482	AYACUCHO	UGEL LUCANAS	3,500	1,500	5,000
9801	084995	SAN ANTONIO DE PADUA	AYACUCHO	UGEL LUCANAS	9,797	1,500	11,297
9802	085004	158 VIRGEN ASUNTA	AYACUCHO	UGEL LUCANAS	4,813		4,813
9803	085018	161	AYACUCHO	UGEL LUCANAS	3,500		3,500
9804	085023	24115	AYACUCHO	UGEL LUCANAS	3,970	1,500	5,470
9805	085037	24355	AYACUCHO	UGEL LUCANAS	3,959	1,500	5,459
9806	085042	24117	AYACUCHO	UGEL LUCANAS	3,500	1,500	5,000
9807	085056	24118	AYACUCHO	UGEL LUCANAS	3,698	1,500	5,198
9808	085061	24119	AYACUCHO	UGEL LUCANAS	3,500	1,500	5,000
9809	085075	24120	AYACUCHO	UGEL LUCANAS	3,500	1,500	5,000
9810	085080	24121	AYACUCHO	UGEL LUCANAS	5,614	1,500	7,114
9811	085099	24350	AYACUCHO	UGEL LUCANAS	3,873	1,500	5,373
9812	085103	24353	AYACUCHO	UGEL LUCANAS	3,500	1,500	5,000
9813	085117	24085	AYACUCHO	UGEL LUCANAS	7,067	1,500	8,567
9814	085122	24087	AYACUCHO	UGEL LUCANAS	6,478	1,500	7,978
9815	085136	24427	AYACUCHO	UGEL LUCANAS	3,500	1,500	5,000
9816	085141	24436	AYACUCHO	UGEL LUCANAS	3,500	1,500	5,000
9817	085155	24447	AYACUCHO	UGEL LUCANAS	3,675	1,500	5,175
9818	085160	24484	AYACUCHO	UGEL LUCANAS	3,500	1,500	5,000
9819	085179	VENTURA CCALAMAQUI	AYACUCHO	UGEL LUCANAS	8,618	1,500	10,118
9820	085184	MAYOBAMBA	AYACUCHO	UGEL LUCANAS	6,210	1,500	7,710
9821	085202	24403	AYACUCHO	UGEL LUCANAS	3,500	1,500	5,000
9822	085216	252	AYACUCHO	UGEL LUCANAS	3,500		3,500
9823	085221	173	AYACUCHO	UGEL LUCANAS	3,500		3,500
9824	085235	216	AYACUCHO	UGEL LUCANAS	3,500		3,500
9825	085240	217	AYACUCHO	UGEL LUCANAS	3,500		3,500
9826	085259	218	AYACUCHO	UGEL LUCANAS	3,500		3,500
9827	085264	22549	AYACUCHO	UGEL LUCANAS	3,757	1,500	5,257
9828	085278	24157 SAN MIGUEL DE ARCANGEL	AYACUCHO	UGEL LUCANAS	5,728	1,500	7,228
9829	085283	24170	AYACUCHO	UGEL LUCANAS	3,500	1,500	5,000
9830	085297	24171	AYACUCHO	UGEL LUCANAS	3,500	1,500	5,000
9831	085301	24172	AYACUCHO	UGEL LUCANAS	3,500	1,500	5,000



084-2017 - MINEDU

LISTADO DE LOCALES ESCOLARES QUE FORMAN PARTE DEL PROGRAMA DE MANTENIMIENTO DE LA INFRAESTRUCTURA Y MOBILIARIO DE LOS LOCALES ESCOLARES PARA EL AÑO 2017

N°	CÓDIGO DE LOCAL	NÚMERO Y NOMBRE DE INSTITUCIONES EDUCATIVAS EN EL LOCAL ESCOLAR	REGIÓN	DRE / UGEL	MONTO ASIGNADO POR MANTENIMIENTO	MONTO ADICIONAL PARA ÚTILES ESCOLARES Y DE ESCRITORIO	MONTO ASIGNADO
9832	085315	24173	AYACUCHO	UGEL LUCANAS	3,696	1,500	5,196
9833	085320	24175	AYACUCHO	UGEL LUCANAS	4,205	1,500	5,705
9834	085339	24176	AYACUCHO	UGEL LUCANAS	3,500	1,500	5,000
9835	085344	24177	AYACUCHO	UGEL LUCANAS	3,500	1,500	5,000
9836	085358	24178	AYACUCHO	UGEL LUCANAS	4,223	1,500	5,723
9837	085363	24417	AYACUCHO	UGEL LUCANAS	3,500	1,500	5,000
9838	085377	24446	AYACUCHO	UGEL LUCANAS	3,543	1,500	5,043
9839	085382	SAN MIGUEL ARCANGEL	AYACUCHO	UGEL LUCANAS	7,023	1,500	8,523
9840	085419	170	AYACUCHO	UGEL LUCANAS	4,167		4,167
9841	085424	185	AYACUCHO	UGEL LUCANAS	3,500		3,500
9842	085438	206	AYACUCHO	UGEL LUCANAS	3,500		3,500
9843	085443	164	AYACUCHO	UGEL LUCANAS	3,500		3,500
9844	085457	24179	AYACUCHO	UGEL LUCANAS	3,812	1,500	5,312
9845	085462	24181	AYACUCHO	UGEL LUCANAS	3,500	1,500	5,000
9846	085476	24182	AYACUCHO	UGEL LUCANAS	3,500	1,500	5,000
9847	085495	24184	AYACUCHO	UGEL LUCANAS	3,500	1,500	5,000
9848	085508	24185	AYACUCHO	UGEL LUCANAS	3,500	1,500	5,000
9849	085513	24187	AYACUCHO	UGEL LUCANAS	3,500	1,500	5,000
9850	085527	24188	AYACUCHO	UGEL LUCANAS	3,500	1,500	5,000
9851	085532	23019	AYACUCHO	UGEL LUCANAS	7,951	1,500	9,451
9852	085551	286 VIRGEN DE LA ASUNCION/24444	AYACUCHO	UGEL LUCANAS	3,560	1,500	5,060
9853	085565	24180	AYACUCHO	UGEL LUCANAS	3,500	1,500	5,000
9854	085570	24487	AYACUCHO	UGEL LUCANAS	3,500	1,500	5,000
9855	085589	LUIS E. GALVAN CANDIOTTI	AYACUCHO	UGEL LUCANAS	7,610	1,500	9,110
9856	085594	LARAMATE	AYACUCHO	UGEL LUCANAS	3,824		3,824
9857	085612	180	AYACUCHO	UGEL LUCANAS	3,500		3,500
9858	085626	187	AYACUCHO	UGEL LUCANAS	3,500		3,500
9859	085645	205	AYACUCHO	UGEL LUCANAS	3,500		3,500
9860	085650	236	AYACUCHO	UGEL LUCANAS	3,500		3,500
9861	085674	24030	AYACUCHO	UGEL LUCANAS	4,474	1,500	5,974
9862	085688	24031	AYACUCHO	UGEL LUCANAS	4,022	1,500	5,522
9863	085693	24032	AYACUCHO	UGEL LUCANAS	3,819	1,500	5,319
9864	085706	24003 SARA SANABRIA HERMOZA	AYACUCHO	UGEL LUCANAS	3,500	1,500	5,000
9865	085711	24004	AYACUCHO	UGEL LUCANAS	5,186	1,500	6,686
9866	085725	24431	AYACUCHO	UGEL LUCANAS	3,500	1,500	5,000
9867	085730	24492 VIRGEN DE ASUNTA	AYACUCHO	UGEL LUCANAS	3,500	1,500	5,000
9868	085749	VIRGEN DEL ROSARIO	AYACUCHO	UGEL LUCANAS	3,912	1,500	5,412
9869	085754	INMACULADA CONCEPCION	AYACUCHO	UGEL LUCANAS	4,840	1,500	6,340
9870	085773	172	AYACUCHO	UGEL LUCANAS	3,500		3,500
9871	085787	199	AYACUCHO	UGEL LUCANAS	3,500		3,500
9872	085792	210	AYACUCHO	UGEL LUCANAS	3,500		3,500
9873	085805	163	AYACUCHO	UGEL LUCANAS	3,500		3,500
9874	085810	166	AYACUCHO	UGEL LUCANAS	3,500		3,500
9875	085834	24194	AYACUCHO	UGEL LUCANAS	3,500	1,500	5,000
9876	085848	24162	AYACUCHO	UGEL LUCANAS	3,702	1,500	5,202
9877	085853	24189	AYACUCHO	UGEL LUCANAS	3,500	1,500	5,000
9878	085867	24192	AYACUCHO	UGEL LUCANAS	4,078	1,500	5,578
9879	085872	24195	AYACUCHO	UGEL LUCANAS	3,500	1,500	5,000
9880	085886	24190	AYACUCHO	UGEL LUCANAS	3,500	1,500	5,000
9881	085891	AREAS TECNICAS SAN MARCOS	AYACUCHO	UGEL LUCANAS	4,828	1,500	6,328
9882	085909	SAN FRANCISCO DE ASIS	AYACUCHO	UGEL LUCANAS	3,619	1,500	5,119
9883	085928	250	AYACUCHO	UGEL LUCANAS	3,500		3,500
9884	085933	24496	AYACUCHO	UGEL LUCANAS	3,500	1,500	5,000
9885	085947	157 APOSTOL SANTIAGO DE LUCANAS	AYACUCHO	UGEL LUCANAS	5,765		5,765
9886	085952	188	AYACUCHO	UGEL LUCANAS	3,742		3,742
9887	085966	212	AYACUCHO	UGEL LUCANAS	3,500		3,500
9888	085985	24038	AYACUCHO	UGEL LUCANAS	3,500	1,500	5,000
9889	085990	24348 CESAR VALLEJO	AYACUCHO	UGEL LUCANAS	4,507	1,500	6,007
9890	086008	24005 APOSTOL SANTIAGO DE LUCANAS	AYACUCHO	UGEL LUCANAS	10,321	1,500	11,821
9891	086013	24039	AYACUCHO	UGEL LUCANAS	3,863	1,500	5,363
9892	086027	24042	AYACUCHO	UGEL LUCANAS	3,726	1,500	5,226
9893	086032	24386	AYACUCHO	UGEL LUCANAS	3,500	1,500	5,000
9894	086046	24388	AYACUCHO	UGEL LUCANAS	4,630	1,500	6,130
9895	086051	24381	AYACUCHO	UGEL LUCANAS	4,155	1,500	5,655
9896	086065	24415	AYACUCHO	UGEL LUCANAS	3,500	1,500	5,000
9897	086070	APOSTOL SANTIAGO DE LUCANAS	AYACUCHO	UGEL LUCANAS	9,759	1,500	11,259
9898	086089	APOSTOL SANTIAGO DE LUCANAS	AYACUCHO	UGEL LUCANAS	3,540		3,540
9899	086126	209	AYACUCHO	UGEL LUCANAS	3,597		3,597
9900	086131	234	AYACUCHO	UGEL LUCANAS	3,500		3,500
9901	086150	24164 PLINIO BENDEZU HUAMAN	AYACUCHO	UGEL LUCANAS	5,001	1,500	6,501
9902	086169	24166	AYACUCHO	UGEL LUCANAS	4,614	1,500	6,114
9903	086174	24200	AYACUCHO	UGEL LUCANAS	3,500	1,500	5,000
9904	086188	24202	AYACUCHO	UGEL LUCANAS	3,717	1,500	5,217
9905	086193	24203	AYACUCHO	UGEL LUCANAS	3,543	1,500	5,043
9906	086206	24204	AYACUCHO	UGEL LUCANAS	3,813	1,500	5,313
9907	086211	24207	AYACUCHO	UGEL LUCANAS	6,161	1,500	7,661
9908	086225	24351	AYACUCHO	UGEL LUCANAS	3,967	1,500	5,467
9909	086230	22501	AYACUCHO	UGEL LUCANAS	3,500	1,500	5,000
9910	086249	22512	AYACUCHO	UGEL LUCANAS	3,500	1,500	5,000
9911	086254	22532	AYACUCHO	UGEL LUCANAS	3,500	1,500	5,000
9912	086268	22543	AYACUCHO	UGEL LUCANAS	3,500	1,500	5,000
9913	086273	24432	AYACUCHO	UGEL LUCANAS	3,500	1,500	5,000
9914	086287	24433	AYACUCHO	UGEL LUCANAS	3,500	1,500	5,000
9915	086292	24438	AYACUCHO	UGEL LUCANAS	3,500	1,500	5,000
9916	086305	24440	AYACUCHO	UGEL LUCANAS	3,500	1,500	5,000
9917	086310	24451	AYACUCHO	UGEL LUCANAS	3,500	1,500	5,000
9918	086329	IGNACIO GUEVARA CALDERON	AYACUCHO	UGEL LUCANAS	6,036	1,500	7,536



084-2017 - MINEDU

LISTADO DE LOCALES ESCOLARES QUE FORMAN PARTE DEL PROGRAMA DE MANTENIMIENTO DE LA INFRAESTRUCTURA Y MOBILIARIO DE LOS LOCALES ESCOLARES PARA EL AÑO 2017

N°	CÓDIGO DE LOCAL	NÚMERO Y NOMBRE DE INSTITUCIONES EDUCATIVAS EN EL LOCAL ESCOLAR	REGIÓN	DRE / UGEL	MONTO ASIGNADO POR MANTENIMIENTO	MONTO ADICIONAL PARA ÚTILES ESCOLARES Y DE ESCRITORIO	MONTO ASIGNADO
9919	086334	AREAS TECNICAS SAN PEDRO DE SONCONC	AYACUCHO	UGEL LUCANAS	5,648	1,500	7,148
9920	086348	SAN JOSE DE TOMATE	AYACUCHO	UGEL LUCANAS	7,128	1,500	8,628
9921	086367	22508	AYACUCHO	UGEL LUCANAS	4,042	1,500	5,542
9922	086372	174 DAMASO AYBAR	AYACUCHO	UGEL LUCANAS	4,650		4,650
9923	086386	24209	AYACUCHO	UGEL LUCANAS	4,159	1,500	5,659
9924	086391	235	AYACUCHO	UGEL LUCANAS	3,840		3,840
9925	086409	24168 SANTA ROSA DE OTOCA	AYACUCHO	UGEL LUCANAS	6,266	1,500	7,766
9926	086414	24208	AYACUCHO	UGEL LUCANAS	4,892	1,500	6,392
9927	086433	24211	AYACUCHO	UGEL LUCANAS	4,465	1,500	5,965
9928	086447	24213	AYACUCHO	UGEL LUCANAS	3,500	1,500	5,000
9929	086452	24214 SEÑOR DE LUREN	AYACUCHO	UGEL LUCANAS	4,635	1,500	6,135
9930	086466	24212	AYACUCHO	UGEL LUCANAS	3,500	1,500	5,000
9931	086471	22509	AYACUCHO	UGEL LUCANAS	3,500	1,500	5,000
9932	086485	22516	AYACUCHO	UGEL LUCANAS	3,500	1,500	5,000
9933	086490	24352	AYACUCHO	UGEL LUCANAS	3,500	1,500	5,000
9934	086517	22527	AYACUCHO	UGEL LUCANAS	3,500	1,500	5,000
9935	086522	24412	AYACUCHO	UGEL LUCANAS	4,772	1,500	6,272
9936	086536	24424	AYACUCHO	UGEL LUCANAS	3,500	1,500	5,000
9937	086541	24434	AYACUCHO	UGEL LUCANAS	3,500	1,500	5,000
9938	086560	24450	AYACUCHO	UGEL LUCANAS	3,500	1,500	5,000
9939	086579	ALICIA B.CABEZUDO DE FLORES	AYACUCHO	UGEL LUCANAS	5,150	1,500	6,650
9940	086584	AREA TECNICAS URUIZA	AYACUCHO	UGEL LUCANAS	4,692	1,500	6,192
9941	086598	24494	AYACUCHO	UGEL LUCANAS	3,500	1,500	5,000
9942	086602	153	AYACUCHO	UGEL LUCANAS	3,500		3,500
9943	086621	24020	AYACUCHO	UGEL LUCANAS	4,431	1,500	5,931
9944	086635	24365	AYACUCHO	UGEL LUCANAS	3,500	1,500	5,000
9945	086640	24442	AYACUCHO	UGEL LUCANAS	3,500	1,500	5,000
9946	086659	SAN CRISTOBAL	AYACUCHO	UGEL LUCANAS	4,681	1,500	6,181
9947	086664	150	AYACUCHO	UGEL LUCANAS	4,645		4,645
9948	086678	207	AYACUCHO	UGEL LUCANAS	3,897		3,897
9949	086683	222	AYACUCHO	UGEL LUCANAS	3,697		3,697
9950	086701	242	AYACUCHO	UGEL LUCANAS	3,500		3,500
9951	086715	244	AYACUCHO	UGEL LUCANAS	3,500		3,500
9952	086720	24007	AYACUCHO	UGEL LUCANAS	6,377	1,500	7,877
9953	086739	24037 VIRGEN DE FATIMA	AYACUCHO	UGEL LUCANAS	5,261	1,500	6,761
9954	086744	24045	AYACUCHO	UGEL LUCANAS	3,500	1,500	5,000
9955	086758	24040	AYACUCHO	UGEL LUCANAS	3,500	1,500	5,000
9956	086763	24041	AYACUCHO	UGEL LUCANAS	3,523	1,500	5,023
9957	086777	24398 SAN MARTIN DE PORRES	AYACUCHO	UGEL LUCANAS	4,855	1,500	6,355
9958	086782	24422	AYACUCHO	UGEL LUCANAS	3,500	1,500	5,000
9959	086800	JOSE OLAYA	AYACUCHO	UGEL LUCANAS	9,048	1,500	10,548
9960	086819	AGRPECUARIO SANTA MAGDALENA	AYACUCHO	UGEL LUCANAS	4,502	1,500	6,002
9961	086824	24495	AYACUCHO	UGEL LUCANAS	3,500	1,500	5,000
9962	086843	178	AYACUCHO	UGEL LUCANAS	3,500		3,500
9963	086857	24021 JOSE MARIA ARGUEDAS ALTAMIRANO	AYACUCHO	UGEL LUCANAS	4,560	1,500	6,060
9964	086862	24024	AYACUCHO	UGEL LUCANAS	5,036	1,500	6,536
9965	086876	24378	AYACUCHO	UGEL LUCANAS	3,500	1,500	5,000
9966	086881	JOSE CARLOS MARIATEGUI	AYACUCHO	UGEL LUCANAS	4,359	1,500	5,859
9967	086895	AGROPECUARIO ECOLOGICO DE SAN JUAN	AYACUCHO	UGEL LUCANAS	5,193	1,500	6,693
9968	086904	SAN JUAN	AYACUCHO	UGEL LUCANAS	3,500		3,500
9969	086918	24036 MARIO VARGAS LLOSA	AYACUCHO	UGEL LUCANAS	4,006	1,500	5,506
9970	086923	149	AYACUCHO	UGEL LUCANAS	3,500		3,500
9971	086937	177	AYACUCHO	UGEL LUCANAS	3,500		3,500
9972	086942	223	AYACUCHO	UGEL LUCANAS	3,500		3,500
9973	086956	24069 ALCIDEZ GARCIA DE LA ROSA	AYACUCHO	UGEL LUCANAS	3,614	1,500	5,114
9974	086961	24025 CORONEL FRANCISCO BOLOGNESI CERVANTES	AYACUCHO	UGEL LUCANAS	5,732	1,500	7,232
9975	086975	24061 JOSE DE SAN MARTIN	AYACUCHO	UGEL LUCANAS	4,233	1,500	5,733
9976	086980	24063	AYACUCHO	UGEL LUCANAS	7,380	1,500	8,880
9977	086999	24064	AYACUCHO	UGEL LUCANAS	6,566	1,500	8,066
9978	087003	24066	AYACUCHO	UGEL LUCANAS	4,249	1,500	5,749
9979	087017	24384	AYACUCHO	UGEL LUCANAS	6,048	1,500	7,548
9980	087022	24406	AYACUCHO	UGEL LUCANAS	3,500	1,500	5,000
9981	087036	24421	AYACUCHO	UGEL LUCANAS	3,671	1,500	5,171
9982	087041	24423	AYACUCHO	UGEL LUCANAS	3,500	1,500	5,000
9983	087055	24426	AYACUCHO	UGEL LUCANAS	3,500	1,500	5,000
9984	087060	24439	AYACUCHO	UGEL LUCANAS	3,500	1,500	5,000
9985	087079	24443	AYACUCHO	UGEL LUCANAS	3,500	1,500	5,000
9986	087084	24483 JOSE ANTONIO ENCINAS	AYACUCHO	UGEL LUCANAS	3,605	1,500	5,105
9987	087098	AGROPECUARIO SAN PEDRO	AYACUCHO	UGEL LUCANAS	6,562	1,500	8,062
9988	087102	175	AYACUCHO	UGEL LUCANAS	4,180		4,180
9989	087116	AGROPECUARIO SAN PABLO	AYACUCHO	UGEL LUCANAS	6,627	1,500	8,127
9990	087121	253	AYACUCHO	UGEL LUCANAS	3,500		3,500
9991	087135	256 SAN PABLO	AYACUCHO	UGEL LUCANAS	5,045		5,045
9992	087140	196	AYACUCHO	UGEL LUCANAS	3,500		3,500
9993	087159	229	AYACUCHO	UGEL LUCANAS	3,500		3,500
9994	087164	24169	AYACUCHO	UGEL LUCANAS	4,064	1,500	5,564
9995	087178	24215	AYACUCHO	UGEL LUCANAS	3,820	1,500	5,320
9996	087183	24217	AYACUCHO	UGEL LUCANAS	5,454	1,500	6,954
9997	087197	22514	AYACUCHO	UGEL LUCANAS	3,500	1,500	5,000
9998	087201	22515	AYACUCHO	UGEL LUCANAS	3,500	1,500	5,000
9999	087215	22557 VIRGEN DE LAS NIEVES	AYACUCHO	UGEL LUCANAS	3,500	1,500	5,000
10000	087220	22590	AYACUCHO	UGEL LUCANAS	3,500	1,500	5,000
10001	087239	24404	AYACUCHO	UGEL LUCANAS	4,229	1,500	5,729
10002	087263	24429	AYACUCHO	UGEL LUCANAS	3,500	1,500	5,000
10003	087282	22721	AYACUCHO	UGEL LUCANAS	3,500	1,500	5,000
10004	087296	SAN PEDRO DE PALCO	AYACUCHO	UGEL LUCANAS	4,510	1,500	6,010
10005	087300	SAN ISIDRO DE TOTORA	AYACUCHO	UGEL LUCANAS	5,538	1,500	7,038



084 - 2017 - MINEDU

LISTADO DE LOCALES ESCOLARES QUE FORMAN PARTE DEL PROGRAMA DE MANTENIMIENTO DE LA INFRAESTRUCTURA Y MOBILIARIO DE LOS LOCALES ESCOLARES PARA EL AÑO 2017

N°	CÓDIGO DE LOCAL	NÚMERO Y NOMBRE DE INSTITUCIONES EDUCATIVAS EN EL LOCAL ESCOLAR	REGIÓN	DRE / UGEL	MONTO ASIGNADO POR MANTENIMIENTO	MONTO ADICIONAL PARA ÚTILES ESCOLARES Y DE ESCRITORIO	MONTO ASIGNADO
10006	087319	202	AYACUCHO	UGEL LUCANAS	4,393		4,393
10007	087324	211	AYACUCHO	UGEL LUCANAS	3,519		3,519
10008	087338	226	AYACUCHO	UGEL LUCANAS	3,500		3,500
10009	087343	228	AYACUCHO	UGEL LUCANAS	3,500		3,500
10010	087357	24017	AYACUCHO	UGEL LUCANAS	5,219	1,500	6,719
10011	087362	24058	AYACUCHO	UGEL LUCANAS	6,578	1,500	8,078
10012	087376	24060	AYACUCHO	UGEL LUCANAS	3,500	1,500	5,000
10013	087381	24345	AYACUCHO	UGEL LUCANAS	4,475	1,500	5,975
10014	087395	24346	AYACUCHO	UGEL LUCANAS	4,811	1,500	6,311
10015	087404	24364	AYACUCHO	UGEL LUCANAS	3,500	1,500	5,000
10016	087418	24357	AYACUCHO	UGEL LUCANAS	5,148	1,500	6,648
10017	087423	24371	AYACUCHO	UGEL LUCANAS	3,500	1,500	5,000
10018	087437	24376	AYACUCHO	UGEL LUCANAS	4,166	1,500	5,666
10019	087442	203	AYACUCHO	UGEL LUCANAS	4,571		4,571
10020	087461	24419	AYACUCHO	UGEL LUCANAS	3,500	1,500	5,000
10021	087475	24430	AYACUCHO	UGEL LUCANAS	3,500	1,500	5,000
10022	087480	24448	AYACUCHO	UGEL LUCANAS	3,500	1,500	5,000
10023	087499	24452	AYACUCHO	UGEL LUCANAS	10,649	1,500	12,149
10024	087507	24460 VIRGEN DE CHAPI	AYACUCHO	UGEL LUCANAS	8,228	1,500	9,728
10025	087512	24456	AYACUCHO	UGEL LUCANAS	3,500	1,500	5,000
10026	087526	JOSE CARLOS MARIATEGUI	AYACUCHO	UGEL LUCANAS	6,454	1,500	7,954
10027	087531	PALCA	AYACUCHO	UGEL LUCANAS	4,558	1,500	6,058
10028	087545	VIRGEN PERPETUO SOCORRO	AYACUCHO	UGEL LUCANAS	7,526	1,500	9,026
10029	087550	JOSE MARIA ARGUEDAS	AYACUCHO	UGEL LUCANAS	8,174	1,500	9,674
10030	087569	24466	AYACUCHO	UGEL LUCANAS	3,500	1,500	5,000
10031	087574	251	AYACUCHO	UGEL LUCANAS	6,534		6,534
10032	087588	159	AYACUCHO	UGEL LUCANAS	3,653		3,653
10033	087593	24091	AYACUCHO	UGEL LUCANAS	5,096	1,500	6,596
10034	087606	HUAYCAHUACHO	AYACUCHO	UGEL LUCANAS	6,120	1,500	7,620
10035	087611	204	AYACUCHO	UGEL LUCANAS	3,500		3,500
10036	087630	24067	AYACUCHO	UGEL LUCANAS	3,500	1,500	5,000
10037	087654	24070	AYACUCHO	UGEL LUCANAS	3,500	1,500	5,000
10038	087668	24072	AYACUCHO	UGEL LUCANAS	3,685	1,500	5,185
10039	087687	VIRGEN DE SANTA LUCIA	AYACUCHO	UGEL LUCANAS	4,480	1,500	5,980
10040	087692	22715	AYACUCHO	UGEL LUCANAS	3,500	1,500	5,000
10041	087705	249	AYACUCHO	UGEL LUCANAS	3,500		3,500
10042	087710	255	AYACUCHO	UGEL LUCANAS	6,159		6,159
10043	263256	AGROPECUARIO INDUSTRIAL APURIMAC	AYACUCHO	UGEL LUCANAS	6,030	1,500	7,530
10044	264227	269 PAMPAHUASI	AYACUCHO	UGEL LUCANAS	3,500		3,500
10045	264468	270 HUATACCOCHA	AYACUCHO	UGEL LUCANAS	3,500		3,500
10046	264581	CRFA SAN ANTONIO	AYACUCHO	UGEL LUCANAS	6,540	1,500	8,040
10047	443446	AUCARA	AYACUCHO	UGEL LUCANAS	3,500		3,500
10048	443658	SANTA ANA DE HUAYCAHUACHO	AYACUCHO	UGEL LUCANAS	4,151		4,151
10049	504345	24392	AYACUCHO	UGEL LUCANAS	3,500	1,500	5,000
10050	507419	YURAC CANCHA	AYACUCHO	UGEL LUCANAS	5,823	1,500	7,323
10051	507669	INDUSTRIAL TUPAC AMARU II	AYACUCHO	UGEL LUCANAS	7,648	1,500	9,148
10052	513774	CRFA INTERNADO EXPERIMENTAL DE HUATACCOCHA	AYACUCHO	UGEL LUCANAS	4,304	1,500	5,804
10053	519484	230	AYACUCHO	UGEL LUCANAS	3,500		3,500
10054	533423	240	AYACUCHO	UGEL LUCANAS	3,500		3,500
10055	533437	271 PATE	AYACUCHO	UGEL LUCANAS	3,500		3,500
10056	533442	AGROPECUARIO DE CHICALLY	AYACUCHO	UGEL LUCANAS	5,992	1,500	7,492
10057	533456	AGROPECUARIO DE SANTA ROSA	AYACUCHO	UGEL LUCANAS	4,727	1,500	6,227
10058	533461	CCONTACC	AYACUCHO	UGEL LUCANAS	5,407	1,500	6,907
10059	533475	SAN ANTONIO DE LOCCHAS	AYACUCHO	UGEL LUCANAS	3,993	1,500	5,493
10060	537949	24510 LA MERCED	AYACUCHO	UGEL LUCANAS	3,500	1,500	5,000
10061	537954	24511 SENCACHE- HUARASACA	AYACUCHO	UGEL LUCANAS	3,500	1,500	5,000
10062	537973	AGROPECUARIO DE UCHUYTAMBO	AYACUCHO	UGEL LUCANAS	3,761	1,500	5,261
10063	566526	INDUSTRIAL TECNICO METALURGICO AMADEO PICKMAN SOL	AYACUCHO	UGEL LUCANAS	4,076	1,500	5,576
10064	566531	AREAS TECNICAS SANTIAGO DE VADO	AYACUCHO	UGEL LUCANAS	5,481	1,500	6,981
10065	566545	221	AYACUCHO	UGEL LUCANAS	3,561		3,561
10066	566550	LLAUTA	AYACUCHO	UGEL LUCANAS	3,500		3,500
10067	566569	247	AYACUCHO	UGEL LUCANAS	3,500		3,500
10068	566588	FELIPE HUAMAN POMA DE AYALA	AYACUCHO	UGEL LUCANAS	4,647	1,500	6,147
10069	566593	MANUEL SEOANE CORRALES	AYACUCHO	UGEL LUCANAS	8,365	1,500	9,865
10070	566606	24029	AYACUCHO	UGEL LUCANAS	3,500	1,500	5,000
10071	566611	24197	AYACUCHO	UGEL LUCANAS	3,500	1,500	5,000
10072	566625	24196	AYACUCHO	UGEL LUCANAS	3,956	1,500	5,456
10073	566630	24044 LUIS ALBERTO SANCHEZ	AYACUCHO	UGEL LUCANAS	6,148	1,500	7,648
10074	566649	171	AYACUCHO	UGEL LUCANAS	3,554		3,554
10075	566654	24198	AYACUCHO	UGEL LUCANAS	3,500	1,500	5,000
10076	566668	24347	AYACUCHO	UGEL LUCANAS	4,044	1,500	5,544
10077	566673	146	AYACUCHO	UGEL LUCANAS	3,500		3,500
10078	566687	24052	AYACUCHO	UGEL LUCANAS	3,553	1,500	5,053
10079	566692	24053	AYACUCHO	UGEL LUCANAS	3,500	1,500	5,000
10080	566705	25501	AYACUCHO	UGEL LUCANAS	10,707	1,500	12,207
10081	566710	AGROPECUARIO ARTESANAL YANAMA	AYACUCHO	UGEL LUCANAS	5,980	1,500	7,480
10082	566729	NUUESTRA SEÑORA PERPETUO SOCORRO/CEBA - NUUESTRA SEÑORA PERPETUO	AYACUCHO	UGEL LUCANAS	9,155	1,500	10,655
10083	566734	254	AYACUCHO	UGEL LUCANAS	3,500		3,500
10084	566748	24499	AYACUCHO	UGEL LUCANAS	3,500	1,500	5,000
10085	566753	257	AYACUCHO	UGEL LUCANAS	3,500		3,500
10086	566767	24497	AYACUCHO	UGEL LUCANAS	4,013	1,500	5,513
10087	566786	MARIANO MELGAR DE PAMPARQUE	AYACUCHO	UGEL LUCANAS	6,680	1,500	8,180
10088	566791	24504	AYACUCHO	UGEL LUCANAS	3,500	1,500	5,000
10089	566809	24505 MIRAFLORES	AYACUCHO	UGEL LUCANAS	4,347	1,500	5,847
10090	566828	24507 DE SACHABAMBA	AYACUCHO	UGEL LUCANAS	3,500	1,500	5,000
10091	566847	SAN MARTIN DE PALLCCA	AYACUCHO	UGEL LUCANAS	5,437	1,500	6,937
10092	566852	ACROPECUARIO SANTA ANA DE AUCARA	AYACUCHO	UGEL LUCANAS	6,624	1,500	8,124



084-2017 - MINEDU

LISTADO DE LOCALES ESCOLARES QUE FORMAN PARTE DEL PROGRAMA DE MANTENIMIENTO DE LA INFRAESTRUCTURA Y MOBILIARIO DE LOS LOCALES ESCOLARES PARA EL AÑO 2017

N°	CÓDIGO DE LOCAL	NÚMERO Y NOMBRE DE INSTITUCIONES EDUCATIVAS EN EL LOCAL ESCOLAR	REGIÓN	DRE / UGEL	MONTO ASIGNADO POR MANTENIMIENTO	MONTO ADICIONAL PARA ÚTILES ESCOLARES Y DE ESCRITORIO	MONTO ASIGNADO
10093	566871	24500	AYACUCHO	UGEL LUCANAS	3,500	1,500	5,000
10094	566885	CES CELINA PALOMINO SULCA	AYACUCHO	UGEL LUCANAS	4,159	1,500	5,659
10095	566890	260	AYACUCHO	UGEL LUCANAS	3,500		3,500
10096	566908	258 VIRGEN DE CHAPI	AYACUCHO	UGEL LUCANAS	3,500		3,500
10097	566913	SONCONCHE	AYACUCHO	UGEL LUCANAS	3,500		3,500
10098	566927	261 PACHACA	AYACUCHO	UGEL LUCANAS	3,500		3,500
10099	566932	24508	AYACUCHO	UGEL LUCANAS	3,500	1,500	5,000
10100	566946	ANDAMARCA	AYACUCHO	UGEL LUCANAS	3,536		3,536
10101	566970	24488	AYACUCHO	UGEL LUCANAS	3,500	1,500	5,000
10102	566989	OCAÑA	AYACUCHO	UGEL LUCANAS	4,003		4,003
10103	567007	259 COCHAPATA	AYACUCHO	UGEL LUCANAS	3,500		3,500
10104	567026	262 TIRACANCHI	AYACUCHO	UGEL LUCANAS	3,500		3,500
10105	567069	262 SA LUIS ALTA	AYACUCHO	UGEL LUCANAS	4,772		4,772
10106	567074	SAN PEDRO DE PALCO	AYACUCHO	UGEL LUCANAS	3,512		3,512
10107	567093	VICTOR RAUL AYA DE LA TORRE	AYACUCHO	UGEL LUCANAS	4,455	1,500	5,955
10108	567106	263 SANTA ROSA	AYACUCHO	UGEL LUCANAS	3,500		3,500
10109	567111	265 YANAMA	AYACUCHO	UGEL LUCANAS	3,562		3,562
10110	567125	INMACULADA CONCEPCION	AYACUCHO	UGEL LUCANAS	5,570	1,500	7,070
10111	567130	CES CHUQUIMARAN	AYACUCHO	UGEL LUCANAS	3,847	1,500	5,347
10112	567149	266 PALLCCA	AYACUCHO	UGEL LUCANAS	3,500		3,500
10113	567154	24509 ILLAPATA	AYACUCHO	UGEL LUCANAS	3,500	1,500	5,000
10114	567168	INTEGRACION DE LOS ANDES	AYACUCHO	UGEL LUCANAS	4,442	1,500	5,942
10115	567173	PUCARA	AYACUCHO	UGEL LUCANAS	4,205	1,500	5,705
10116	607560	272	AYACUCHO	UGEL LUCANAS	3,500		3,500
10117	607579	273	AYACUCHO	UGEL LUCANAS	3,500		3,500
10118	607584	274	AYACUCHO	UGEL LUCANAS	3,500		3,500
10119	607598	275	AYACUCHO	UGEL LUCANAS	3,500		3,500
10120	607602	276	AYACUCHO	UGEL LUCANAS	3,500		3,500
10121	607616	277	AYACUCHO	UGEL LUCANAS	3,500		3,500
10122	622179	219	AYACUCHO	UGEL LUCANAS	3,500		3,500
10123	622184	24397	AYACUCHO	UGEL LUCANAS	6,808	1,500	8,308
10124	622198	24512	AYACUCHO	UGEL LUCANAS	3,500	1,500	5,000
10125	654877	175	AYACUCHO	UGEL LUCANAS	3,500		3,500
10126	654896	JORGE MEIER DE HUANCA	AYACUCHO	UGEL LUCANAS	6,630	1,500	8,130
10127	668695	278	AYACUCHO	UGEL LUCANAS	3,777		3,777
10128	668704	279	AYACUCHO	UGEL LUCANAS	3,500		3,500
10129	668723	281	AYACUCHO	UGEL LUCANAS	3,500		3,500
10130	668742	283	AYACUCHO	UGEL LUCANAS	3,500		3,500
10131	668756	284	AYACUCHO	UGEL LUCANAS	4,042		4,042
10132	668761	285	AYACUCHO	UGEL LUCANAS	3,500		3,500
10133	738250	286	AYACUCHO	UGEL LUCANAS	3,500		3,500
10134	738269	287	AYACUCHO	UGEL LUCANAS	3,500		3,500
10135	738274	PEDREGAL	AYACUCHO	UGEL LUCANAS	4,184	1,500	5,684
10136	767860	288	AYACUCHO	UGEL LUCANAS	3,500		3,500
10137	767879	289	AYACUCHO	UGEL LUCANAS	3,500		3,500
10138	767884	290	AYACUCHO	UGEL LUCANAS	3,500		3,500
10139	767898	291	AYACUCHO	UGEL LUCANAS	3,500		3,500
10140	767902	292	AYACUCHO	UGEL LUCANAS	3,500		3,500
10141	787622	CABANA SUR	AYACUCHO	UGEL LUCANAS	3,696		3,696
10142	790064	293	AYACUCHO	UGEL LUCANAS	3,500		3,500
10143	811373	CETPRO ALICIA B. CABEZUDO DE FLORES	AYACUCHO	UGEL LUCANAS	3,500		3,500
10144	079612	25510	AYACUCHO	UGEL PARINACOCCHAS	3,500	1,500	5,000
10145	087729	276 ZOILA ROSA RUIZ BERROCAL MX-P	AYACUCHO	UGEL PARINACOCCHAS	6,730		6,730
10146	087734	930 MARIA MONTESSORI	AYACUCHO	UGEL PARINACOCCHAS	4,971		4,971
10147	087748	923 VIRGEN PERPETUO SOCORRO MX-U	AYACUCHO	UGEL PARINACOCCHAS	3,500		3,500
10148	087753	918	AYACUCHO	UGEL PARINACOCCHAS	3,500		3,500
10149	087767	912 VIRGEN POCCORINA	AYACUCHO	UGEL PARINACOCCHAS	3,500		3,500
10150	087772	25502	AYACUCHO	UGEL PARINACOCCHAS	9,861	1,500	11,361
10151	087791	24253 JOSE ANTONIO DE SUCRE CORDOVA M/MX-P	AYACUCHO	UGEL PARINACOCCHAS	4,700	1,500	6,200
10152	087809	928	AYACUCHO	UGEL PARINACOCCHAS	3,500		3,500
10153	087814	919 VIRGEN DE LA LAGUNA	AYACUCHO	UGEL PARINACOCCHAS	3,631		3,631
10154	087828	924 NIÑO SALVADOR	AYACUCHO	UGEL PARINACOCCHAS	3,500		3,500
10155	087833	915 IRMA CASTILLA ESPINOZA	AYACUCHO	UGEL PARINACOCCHAS	4,541		4,541
10156	087847	921 DIVINO PENSAMIENTO	AYACUCHO	UGEL PARINACOCCHAS	3,500		3,500
10157	087852	932	AYACUCHO	UGEL PARINACOCCHAS	3,500		3,500
10158	087866	24379	AYACUCHO	UGEL PARINACOCCHAS	4,927	1,500	6,427
10159	087871	24223 SERAFIN PEÑA ISASI	AYACUCHO	UGEL PARINACOCCHAS	3,500	1,500	5,000
10160	087885	914 DALIA VASQUEZ MENDOZA	AYACUCHO	UGEL PARINACOCCHAS	5,644		5,644
10161	087890	911 ANTONIO MELGAR RUIZ DE CASTILLA	AYACUCHO	UGEL PARINACOCCHAS	4,274		4,274
10162	087913	24218 HUMBERTO SALAZAR BARRIENTOS	AYACUCHO	UGEL PARINACOCCHAS	5,055	1,500	6,555
10163	087927	24219 ABRAHAM MAURTUA/24219 ABRAHAM MAURTUA/24219 ABRAHAM MAURTUA	AYACUCHO	UGEL PARINACOCCHAS	10,163	1,500	11,663
10164	087932	24220 VIRGEN DE FATIMA/CETPRO VIRGEN DE FATIMA	AYACUCHO	UGEL PARINACOCCHAS	9,983	1,500	11,483
10165	087946	24221 MÓNICA PIMENTEL VALDIVIA/CEBA - CORACORA	AYACUCHO	UGEL PARINACOCCHAS	6,191	1,500	7,691
10166	087951	24222 ANTONIO LOPEZ ESPINOZA	AYACUCHO	UGEL PARINACOCCHAS	10,661	1,500	12,161
10167	087965	24224 MARIA AUXILIADORA	AYACUCHO	UGEL PARINACOCCHAS	3,719	1,500	5,219
10168	087970	24226	AYACUCHO	UGEL PARINACOCCHAS	3,500	1,500	5,000
10169	087989	24228 CORAZON DE JESUS	AYACUCHO	UGEL PARINACOCCHAS	3,500	1,500	5,000
10170	087994	24245	AYACUCHO	UGEL PARINACOCCHAS	3,500	1,500	5,000
10171	088007	24246 NICOLAS PILLACA CUPE	AYACUCHO	UGEL PARINACOCCHAS	3,500	1,500	5,000
10172	088012	24247	AYACUCHO	UGEL PARINACOCCHAS	3,500	1,500	5,000
10173	088026	24249	AYACUCHO	UGEL PARINACOCCHAS	3,500	1,500	5,000
10174	088031	24251	AYACUCHO	UGEL PARINACOCCHAS	3,500	1,500	5,000
10175	088045	24252 LUIS ALFREDO ASTUQUILLCA VASQUEZ	AYACUCHO	UGEL PARINACOCCHAS	3,500	1,500	5,000
10176	088069	24375 SANTUARIO DE PUMAHUIRI	AYACUCHO	UGEL PARINACOCCHAS	3,500	1,500	5,000
10177	088074	24225	AYACUCHO	UGEL PARINACOCCHAS	4,570	1,500	6,070
10178	088088	24383	AYACUCHO	UGEL PARINACOCCHAS	3,975	1,500	5,475
10179	088093	24389 SEÑOR DE LOS MILAGROS	AYACUCHO	UGEL PARINACOCCHAS	3,500	1,500	5,000



084-2017 - MINEDU

LISTADO DE LOCALES ESCOLARES QUE FORMAN PARTE DEL PROGRAMA DE MANTENIMIENTO DE LA INFRAESTRUCTURA Y MOBILIARIO DE LOS LOCALES ESCOLARES PARA EL AÑO 2017

N°	CÓDIGO DE LOCAL	NÚMERO Y NOMBRE DE INSTITUCIONES EDUCATIVAS EN EL LOCAL ESCOLAR	REGIÓN	DRE / UGEL	MONTO ASIGNADO POR MANTENIMIENTO	MONTO ADICIONAL PARA ÚTILES ESCOLARES Y DE ESCRITORIO	MONTO ASIGNADO
10180	088106	24250	AYACUCHO	UGEL PARINACOCNAS	3,500	1,500	5,000
10181	088111	24267	AYACUCHO	UGEL PARINACOCNAS	3,500	1,500	5,000
10182	088125	24237	AYACUCHO	UGEL PARINACOCNAS	3,500	1,500	5,000
10183	088130	24248	AYACUCHO	UGEL PARINACOCNAS	3,500	1,500	5,000
10184	088149	24238	AYACUCHO	UGEL PARINACOCNAS	3,500	1,500	5,000
10185	088154	24268	AYACUCHO	UGEL PARINACOCNAS	3,659	1,500	5,159
10186	088168	24261	AYACUCHO	UGEL PARINACOCNAS	3,500	1,500	5,000
10187	088173	24227 ROSA VERA TERRONES	AYACUCHO	UGEL PARINACOCNAS	7,295	1,500	8,795
10188	088187	24259	AYACUCHO	UGEL PARINACOCNAS	3,500	1,500	5,000
10189	088192	24233	AYACUCHO	UGEL PARINACOCNAS	3,500	1,500	5,000
10190	088205	24232	AYACUCHO	UGEL PARINACOCNAS	3,500	1,500	5,000
10191	088229	NUUESTRA SEÑORA DE LAS NIEVES	AYACUCHO	UGEL PARINACOCNAS	11,687	1,500	13,187
10192	088234	9 DE DICIEMBRE	AYACUCHO	UGEL PARINACOCNAS	14,223	1,500	15,723
10193	088248	INDUSTRIAL 12 CRISTO REY/CEBA - INDUSTRIAL 12 CRISTO REY	AYACUCHO	UGEL PARINACOCNAS	13,458	1,500	14,958
10194	088253	REYMUNDO PIMENTEL CALLE	AYACUCHO	UGEL PARINACOCNAS	5,175	1,500	6,675
10195	088267	ANDRES AVELINO CACERES M/MX DE AYCARA	AYACUCHO	UGEL PARINACOCNAS	4,645	1,500	6,145
10196	088272	APLICACION NESTOR MARTINEZ CARRASCO M/MX	AYACUCHO	UGEL PARINACOCNAS	6,705	1,500	8,205
10197	088291	CORACORA	AYACUCHO	UGEL PARINACOCNAS	6,517		6,517
10198	088309	CEBA - ALBERTO MARCHON CLERC	AYACUCHO	UGEL PARINACOCNAS	5,546		5,546
10199	088328	938 EMILIO DAYEN DUC MX-U	AYACUCHO	UGEL PARINACOCNAS	4,228		4,228
10200	088333	939	AYACUCHO	UGEL PARINACOCNAS	3,500		3,500
10201	088347	937	AYACUCHO	UGEL PARINACOCNAS	4,367		4,367
10202	088352	936 JULIO CESAR TELLO MX-U	AYACUCHO	UGEL PARINACOCNAS	3,500		3,500
10203	088366	24229	AYACUCHO	UGEL PARINACOCNAS	4,702	1,500	6,202
10204	088371	24230	AYACUCHO	UGEL PARINACOCNAS	6,464	1,500	7,964
10205	088385	24231 PATROCINIA SEVILLA DE PIMENTEL	AYACUCHO	UGEL PARINACOCNAS	9,625	1,500	11,125
10206	088390	24260 VENANCIO VARGAS SANTI	AYACUCHO	UGEL PARINACOCNAS	5,024	1,500	6,524
10207	088408	24262	AYACUCHO	UGEL PARINACOCNAS	5,069	1,500	6,569
10208	088413	24263 ASUNCION ANDIA VELASQUEZ	AYACUCHO	UGEL PARINACOCNAS	3,500	1,500	5,000
10209	088427	24264 ALFONSO UGARTE	AYACUCHO	UGEL PARINACOCNAS	3,500	1,500	5,000
10210	088432	NESTOR BERROCAL FALCONI	AYACUCHO	UGEL PARINACOCNAS	9,510	1,500	11,010
10211	088446	CORONEL FRANCISCO BOLOGNESI	AYACUCHO	UGEL PARINACOCNAS	4,247	1,500	5,747
10212	088451	JOSE CARLOS MARIATEGUI	AYACUCHO	UGEL PARINACOCNAS	5,250	1,500	6,750
10213	088470	942 MI PEQUEÑO MUNDO	AYACUCHO	UGEL PARINACOCNAS	3,500		3,500
10214	088489	24254 JOSE MARIA CASTAÑEDA ZEGARRA	AYACUCHO	UGEL PARINACOCNAS	3,500	1,500	5,000
10215	088494	24255 NUESTRA SEÑORA DE COPACABANA	AYACUCHO	UGEL PARINACOCNAS	4,393	1,500	5,893
10216	088502	24257	AYACUCHO	UGEL PARINACOCNAS	3,848	1,500	5,348
10217	088516	24258	AYACUCHO	UGEL PARINACOCNAS	3,500	1,500	5,000
10218	088535	25505	AYACUCHO	UGEL PARINACOCNAS	3,500	1,500	5,000
10219	088540	25504 JOSE ANTONIO ENCIMAS FRANCO	AYACUCHO	UGEL PARINACOCNAS	4,144	1,500	5,644
10220	088559	25503	AYACUCHO	UGEL PARINACOCNAS	3,500	1,500	5,000
10221	088564	NUUESTRA SEÑORA DE COPACABANA	AYACUCHO	UGEL PARINACOCNAS	5,308	1,500	6,808
10222	088578	944	AYACUCHO	UGEL PARINACOCNAS	3,818		3,818
10223	088583	24308	AYACUCHO	UGEL PARINACOCNAS	3,500	1,500	5,000
10224	088597	24309	AYACUCHO	UGEL PARINACOCNAS	3,500	1,500	5,000
10225	088601	24310	AYACUCHO	UGEL PARINACOCNAS	3,500	1,500	5,000
10226	088615	24311 TRINIDAD GUTIERREZ DE VALDIVIA	AYACUCHO	UGEL PARINACOCNAS	4,967	1,500	6,467
10227	088620	24396 HORACIO ZEBALLOS GAMEZ	AYACUCHO	UGEL PARINACOCNAS	3,500	1,500	5,000
10228	088639	24303 MICAELA BASTIDAS	AYACUCHO	UGEL PARINACOCNAS	3,500	1,500	5,000
10229	088644	24304	AYACUCHO	UGEL PARINACOCNAS	3,500	1,500	5,000
10230	088658	CORONEL CASTAÑEDA	AYACUCHO	UGEL PARINACOCNAS	5,742	1,500	7,242
10231	088677	950 SAN ANTONIO DE PADUA	AYACUCHO	UGEL PARINACOCNAS	4,044		4,044
10232	088682	952 SEMILLAS DEL SABER	AYACUCHO	UGEL PARINACOCNAS	3,500		3,500
10233	088696	953 NUESTRA SEÑORA DE FATIMA	AYACUCHO	UGEL PARINACOCNAS	3,899		3,899
10234	088700	946	AYACUCHO	UGEL PARINACOCNAS	4,557		4,557
10235	088719	947 SAN JUAN BAUTISTA	AYACUCHO	UGEL PARINACOCNAS	3,500		3,500
10236	088724	7 DE JUNIO	AYACUCHO	UGEL PARINACOCNAS	7,148	1,500	8,648
10237	088738	948 MARIA PARADO DE BELLIDO	AYACUCHO	UGEL PARINACOCNAS	3,500		3,500
10238	088743	951	AYACUCHO	UGEL PARINACOCNAS	6,982		6,982
10239	088757	24368 24 DE JUNIO	AYACUCHO	UGEL PARINACOCNAS	3,798	1,500	5,298
10240	088762	24271	AYACUCHO	UGEL PARINACOCNAS	5,389	1,500	6,889
10241	088776	24236 LINO DE LA CRUZ GARCIA M/MX-P	AYACUCHO	UGEL PARINACOCNAS	5,682	1,500	7,182
10242	088781	24239 FELIPE HUAMAN DE POMA AYALA	AYACUCHO	UGEL PARINACOCNAS	3,894	1,500	5,394
10243	088795	24242 ESPEJO DEL SARASARA	AYACUCHO	UGEL PARINACOCNAS	4,923	1,500	6,423
10244	088804	24269 VIRGEN DE LA CUEVA	AYACUCHO	UGEL PARINACOCNAS	3,500	1,500	5,000
10245	088818	24270 VIRGEN DE CHAPI	AYACUCHO	UGEL PARINACOCNAS	3,827	1,500	5,327
10246	088837	24273 DOS DE MAYO	AYACUCHO	UGEL PARINACOCNAS	3,716	1,500	5,216
10247	088842	24274 VIRGEN DEL CARMEN	AYACUCHO	UGEL PARINACOCNAS	3,500	1,500	5,000
10248	088856	24289	AYACUCHO	UGEL PARINACOCNAS	3,500	1,500	5,000
10249	088861	24275 SERGIO IBARRA NEYRA	AYACUCHO	UGEL PARINACOCNAS	3,500	1,500	5,000
10250	088875	24293 WALTER PEÑALOZA RAMELLA	AYACUCHO	UGEL PARINACOCNAS	4,983	1,500	6,483
10251	088880	24296 TODAS LAS SANGRES DEL PERU	AYACUCHO	UGEL PARINACOCNAS	13,965	1,500	15,465
10252	088899	949	AYACUCHO	UGEL PARINACOCNAS	3,500		3,500
10253	088903	JOSE MARIA ARGUEDAS	AYACUCHO	UGEL PARINACOCNAS	5,919	1,500	7,419
10254	088917	RELAVE	AYACUCHO	UGEL PARINACOCNAS	10,088	1,500	11,588
10255	088922	SAN MARTIN DE PORRES	AYACUCHO	UGEL PARINACOCNAS	5,436	1,500	6,936
10256	088941	957 DIVINO NIÑO ROSARIO	AYACUCHO	UGEL PARINACOCNAS	3,701		3,701
10257	088955	961 REBECA MENDOZA GUZMAN	AYACUCHO	UGEL PARINACOCNAS	3,500		3,500
10258	088960	24278 MARIA MENDOZA GUZMAN	AYACUCHO	UGEL PARINACOCNAS	3,671	1,500	5,171
10259	088984	960 MEDARDO MITMA HUARCAYA	AYACUCHO	UGEL PARINACOCNAS	3,500		3,500
10260	088998	954	AYACUCHO	UGEL PARINACOCNAS	3,500		3,500
10261	089002	24240 SANTO DOMINGUITO SABIO	AYACUCHO	UGEL PARINACOCNAS	6,969	1,500	8,469
10262	089016	958 ALEXANDER VON HUMBOLDT/24241 ALEXANDER VON HUMBOLDT/ALEX	AYACUCHO	UGEL PARINACOCNAS	12,986	1,500	14,486
10263	089021	24276	AYACUCHO	UGEL PARINACOCNAS	3,500	1,500	5,000
10264	089035	955/24277	AYACUCHO	UGEL PARINACOCNAS	4,237	1,500	5,737
10265	089059	24280	AYACUCHO	UGEL PARINACOCNAS	4,070	1,500	5,570
10266	089064	24382	AYACUCHO	UGEL PARINACOCNAS	3,500	1,500	5,000



084 - 2017 - MINEDU

LISTADO DE LOCALES ESCOLARES QUE FORMAN PARTE DEL PROGRAMA DE MANTENIMIENTO DE LA INFRAESTRUCTURA Y MOBILIARIO DE LOS LOCALES ESCOLARES PARA EL AÑO 2017

N°	CÓDIGO DE LOCAL	NÚMERO Y NOMBRE DE INSTITUCIONES EDUCATIVAS EN EL LOCAL ESCOLAR	REGIÓN	DRE / UGEL	MONTO ASIGNADO POR MANTENIMIENTO	MONTO ADICIONAL PARA ÚTILES ESCOLARES Y DE ESCRITORIO	MONTO ASIGNADO
10267	089078	959/24391 CECILIO ASURZA MENDOZA	AYACUCHO	UGEL PARINACOCNAS	3,947	1,500	5,447
10268	089083	24279	AYACUCHO	UGEL PARINACOCNAS	3,500	1,500	5,000
10269	089097	24395 SARITA COLONIA	AYACUCHO	UGEL PARINACOCNAS	3,500	1,500	5,000
10270	089101	24393	AYACUCHO	UGEL PARINACOCNAS	3,500	1,500	5,000
10271	089115	24325	AYACUCHO	UGEL PARINACOCNAS	3,500	1,500	5,000
10272	089139	24317 CORONA DE PARINACOCNAS	AYACUCHO	UGEL PARINACOCNAS	3,500	1,500	5,000
10273	089144	HEROES DE AYACUCHO	AYACUCHO	UGEL PARINACOCNAS	8,377	1,500	9,877
10274	089158	ANTONIO RAIMONDI DELL' ACQUA	AYACUCHO	UGEL PARINACOCNAS	5,279	1,500	6,779
10275	089177	962 VIRGEN DEL ROSARIO	AYACUCHO	UGEL PARINACOCNAS	3,920		3,920
10276	089196	24302 SAN FRANCISCO DE ASIS	AYACUCHO	UGEL PARINACOCNAS	4,899	1,500	6,399
10277	089200	24336 SANTA CATALINA	AYACUCHO	UGEL PARINACOCNAS	3,500	1,500	5,000
10278	089219	TUPAC AMARU	AYACUCHO	UGEL PARINACOCNAS	6,198	1,500	7,698
10279	089224	24338	AYACUCHO	UGEL PARINACOCNAS	5,287	1,500	6,787
10280	089238	24362	AYACUCHO	UGEL PARINACOCNAS	3,500	1,500	5,000
10281	089243	24372	AYACUCHO	UGEL PARINACOCNAS	3,606	1,500	5,106
10282	089257	24390 NIÑO PENSAMIENTO	AYACUCHO	UGEL PARINACOCNAS	3,500	1,500	5,000
10283	089276	24328	AYACUCHO	UGEL PARINACOCNAS	3,500	1,500	5,000
10284	089281	24363	AYACUCHO	UGEL PARINACOCNAS	3,500	1,500	5,000
10285	089295	967	AYACUCHO	UGEL PARINACOCNAS	3,500		3,500
10286	089304	965 NIÑO JESUS	AYACUCHO	UGEL PARINACOCNAS	3,712		3,712
10287	089318	24287 DESIDERIO OSEDA HUAYLLANI	AYACUCHO	UGEL PARINACOCNAS	4,081	1,500	5,581
10288	089323	24243 PORTAL DEL VALLE HUANCA HUANCA	AYACUCHO	UGEL PARINACOCNAS	3,500	1,500	5,000
10289	089337	24281 CAMINOS DEL INCA	AYACUCHO	UGEL PARINACOCNAS	3,500	1,500	5,000
10290	089342	24282	AYACUCHO	UGEL PARINACOCNAS	5,160	1,500	6,660
10291	089356	24283 JOSE SANTOS CHOCANO	AYACUCHO	UGEL PARINACOCNAS	3,869	1,500	5,369
10292	089361	24284 ALBERTO FUJIMORI FUJIMORI	AYACUCHO	UGEL PARINACOCNAS	4,378	1,500	5,878
10293	089375	24285	AYACUCHO	UGEL PARINACOCNAS	3,500	1,500	5,000
10294	089380	24286	AYACUCHO	UGEL PARINACOCNAS	3,500	1,500	5,000
10295	089399	24349	AYACUCHO	UGEL PARINACOCNAS	3,500	1,500	5,000
10296	089403	24331	AYACUCHO	UGEL PARINACOCNAS	3,500	1,500	5,000
10297	089417	LOS ANDES DE COCHANI	AYACUCHO	UGEL PARINACOCNAS	5,474	1,500	6,974
10298	089422	JOSE MANUEL YBARGUEN	AYACUCHO	UGEL PARINACOCNAS	6,394	1,500	7,894
10299	089436	24332 LUZ DE LOS ANDES	AYACUCHO	UGEL PARINACOCNAS	3,500	1,500	5,000
10300	089441	964	AYACUCHO	UGEL PARINACOCNAS	3,500		3,500
10301	341513	24359 UNION SANTA ROSA	AYACUCHO	UGEL PARINACOCNAS	3,500	1,500	5,000
10302	341527	24383	AYACUCHO	UGEL PARINACOCNAS	3,500		3,500
10303	508249	CEBA - CHUSI	AYACUCHO	UGEL PARINACOCNAS	3,500		3,500
10304	525630	972 JORGE FELIPE SEVILLA ACUÑA	AYACUCHO	UGEL PARINACOCNAS	4,082		4,082
10305	539694	929	AYACUCHO	UGEL PARINACOCNAS	3,500		3,500
10306	541338	931	AYACUCHO	UGEL PARINACOCNAS	3,500		3,500
10307	545770	917 SEÑOR PENSAMIENTO DEL CIELO	AYACUCHO	UGEL PARINACOCNAS	3,500		3,500
10308	545911	25509-1 MX-U LUIS MIGUEL SANCHEZ CERRO	AYACUCHO	UGEL PARINACOCNAS	3,500	1,500	5,000
10309	545925	25509-2 MX-U FORTUNATO CONTRERAS GUTIERREZ	AYACUCHO	UGEL PARINACOCNAS	3,500	1,500	5,000
10310	549018	935 APOSTOL SANTIAGO	AYACUCHO	UGEL PARINACOCNAS	4,303		4,303
10311	563622	943 ELIAS FERNANDEZ AGUILAR	AYACUCHO	UGEL PARINACOCNAS	3,500		3,500
10312	565560	966	AYACUCHO	UGEL PARINACOCNAS	3,500		3,500
10313	565579	913	AYACUCHO	UGEL PARINACOCNAS	3,500		3,500
10314	565598	24306	AYACUCHO	UGEL PARINACOCNAS	3,500	1,500	5,000
10315	565616	945	AYACUCHO	UGEL PARINACOCNAS	3,500		3,500
10316	565635	922 FLOR DE MARIA VASQUEZ MENDOZA MX-P	AYACUCHO	UGEL PARINACOCNAS	4,978		4,978
10317	565640	24370 INCA	AYACUCHO	UGEL PARINACOCNAS	3,500	1,500	5,000
10318	565659	PIO PACHECO CANDIA	AYACUCHO	UGEL PARINACOCNAS	4,167	1,500	5,667
10319	565678	941 NUESTRA SEÑORA DE COPACABANA	AYACUCHO	UGEL PARINACOCNAS	3,910		3,910
10320	565683	956	AYACUCHO	UGEL PARINACOCNAS	3,500		3,500
10321	565697	927	AYACUCHO	UGEL PARINACOCNAS	3,974		3,974
10322	565701	SEGUNDINO JIMENEZ ALVAREZ	AYACUCHO	UGEL PARINACOCNAS	5,513	1,500	7,013
10323	565715	963	AYACUCHO	UGEL PARINACOCNAS	4,032		4,032
10324	565720	24348	AYACUCHO	UGEL PARINACOCNAS	3,500	1,500	5,000
10325	565739	25509	AYACUCHO	UGEL PARINACOCNAS	3,500	1,500	5,000
10326	565744	NEGRO MAYO	AYACUCHO	UGEL PARINACOCNAS	4,462	1,500	5,962
10327	565758	968 JOSE ANTONIO ENCINAS FRANCO	AYACUCHO	UGEL PARINACOCNAS	3,500		3,500
10328	565763	JOSE ANTONIO ENCINAS FRANCO	AYACUCHO	UGEL PARINACOCNAS	4,370	1,500	5,870
10329	565777	CEBA - BELLAVISTA	AYACUCHO	UGEL PARINACOCNAS	3,500		3,500
10330	565862	25508 ELIAS AURELIO PANUERA VILLAVICENCIO	AYACUCHO	UGEL PARINACOCNAS	3,500	1,500	5,000
10331	577940	916 PASTORCITOS DE JESUS	AYACUCHO	UGEL PARINACOCNAS	3,500		3,500
10332	577959	CEBA - CHUMPI	AYACUCHO	UGEL PARINACOCNAS	3,555		3,555
10333	590692	925	AYACUCHO	UGEL PARINACOCNAS	4,153		4,153
10334	590705	ARQ. FERNANDO BELAUDE TERRY	AYACUCHO	UGEL PARINACOCNAS	6,360	1,500	7,860
10335	590710	SANTA ROSA	AYACUCHO	UGEL PARINACOCNAS	5,567	1,500	7,067
10336	591309	940 INMACULADA CONCEPCION	AYACUCHO	UGEL PARINACOCNAS	3,500		3,500
10337	592295	CEBA - JUSTINIANO RAMIREZ NEYRA	AYACUCHO	UGEL PARINACOCNAS	5,076		5,076
10338	596788	25506/25506	AYACUCHO	UGEL PARINACOCNAS	3,500		3,500
10339	608442	969 ISIDORA O'DONNELL VIÑA	AYACUCHO	UGEL PARINACOCNAS	3,500		3,500
10340	608456	970	AYACUCHO	UGEL PARINACOCNAS	3,500		3,500
10341	622216	971 LOS ANGELITOS	AYACUCHO	UGEL PARINACOCNAS	6,144		6,144
10342	628567	973	AYACUCHO	UGEL PARINACOCNAS	4,260		4,260
10343	648443	UPAHUACHO	AYACUCHO	UGEL PARINACOCNAS	4,145	1,500	5,645
10344	662858	974 MI DULCE HOGAR	AYACUCHO	UGEL PARINACOCNAS	3,500		3,500
10345	662863	975 NIÑO JESUSITO	AYACUCHO	UGEL PARINACOCNAS	3,500		3,500
10346	662877	976	AYACUCHO	UGEL PARINACOCNAS	3,500		3,500
10347	662882	977	AYACUCHO	UGEL PARINACOCNAS	3,500		3,500
10348	662896	978	AYACUCHO	UGEL PARINACOCNAS	3,500		3,500
10349	662900	979	AYACUCHO	UGEL PARINACOCNAS	3,500		3,500
10350	662919	980	AYACUCHO	UGEL PARINACOCNAS	3,500		3,500
10351	662924	981	AYACUCHO	UGEL PARINACOCNAS	3,500		3,500
10352	662938	982	AYACUCHO	UGEL PARINACOCNAS	3,500		3,500
10353	662943	983	AYACUCHO	UGEL PARINACOCNAS	3,500		3,500



084-2017 - MINEDU

LISTADO DE LOCALES ESCOLARES QUE FORMAN PARTE DEL PROGRAMA DE MANTENIMIENTO DE LA INFRAESTRUCTURA Y MOBILIARIO DE LOS LOCALES ESCOLARES PARA EL AÑO 2017

N°	CÓDIGO DE LOCAL	NÚMERO Y NOMBRE DE INSTITUCIONES EDUCATIVAS EN EL LOCAL ESCOLAR	REGIÓN	DRE / UGEL	MONTO ASIGNADO POR MANTENIMIENTO	MONTO ADICIONAL PARA ÚTILES ESCOLARES Y DE ESCRITORIO	MONTO ASIGNADO
10354	726370	25511	AYACUCHO	UGEL PARINACOCCHAS	3,500	1,500	5,000
10355	733182	984	AYACUCHO	UGEL PARINACOCCHAS	3,748		3,748
10356	733196	985 EL CHASKI YONNY MOSCOSO HUAMANI	AYACUCHO	UGEL PARINACOCCHAS	3,500		3,500
10357	745651	25512	AYACUCHO	UGEL PARINACOCCHAS	5,014	1,500	6,514
10358	785784	24328	AYACUCHO	UGEL PARINACOCCHAS	3,500		3,500
10359	786769	24233 LUIS OSWALDO BORDA VASQUEZ	AYACUCHO	UGEL PARINACOCCHAS	3,500		3,500
10360	790078	25507	AYACUCHO	UGEL PARINACOCCHAS	3,500		3,500
10361	808158	CEBA - RELAVE	AYACUCHO	UGEL PARINACOCCHAS	3,500		3,500
10362	089455	277 NIÑO DIVINO	AYACUCHO	UGEL PAUCAR DE SARASARA	5,387		5,387
10363	089460	277-2	AYACUCHO	UGEL PAUCAR DE SARASARA	3,500		3,500
10364	089479	277-3 CORAZON DE JESUS	AYACUCHO	UGEL PAUCAR DE SARASARA	3,816		3,816
10365	089506	277-1 SEÑOR DE LOS MILAGROS	AYACUCHO	UGEL PAUCAR DE SARASARA	3,500		3,500
10366	089511	24300 JESUS PIMENTEL MOSCOSO	AYACUCHO	UGEL PAUCAR DE SARASARA	5,606	1,500	7,106
10367	089525	24314 VIRGEN DE LAS NIEVES	AYACUCHO	UGEL PAUCAR DE SARASARA	3,500	1,500	5,000
10368	089530	24315	AYACUCHO	UGEL PAUCAR DE SARASARA	3,500	1,500	5,000
10369	089554	24330 SAN CRISTOBAL	AYACUCHO	UGEL PAUCAR DE SARASARA	5,494	1,500	6,994
10370	089568	24332 JOSE RICARDO ZUZUNAGA	AYACUCHO	UGEL PAUCAR DE SARASARA	3,808	1,500	5,308
10371	089573	24333 NIÑO SALVADOR	AYACUCHO	UGEL PAUCAR DE SARASARA	3,500	1,500	5,000
10372	089587	24334 MARIA TERESA DE CALCUTA	AYACUCHO	UGEL PAUCAR DE SARASARA	3,500	1,500	5,000
10373	089592	24335 ARCELIA MIRANDA DE PIMENTEL	AYACUCHO	UGEL PAUCAR DE SARASARA	3,500	1,500	5,000
10374	089605	24387-08 VIRGEN DE CHUMBE	AYACUCHO	UGEL PAUCAR DE SARASARA	3,500	1,500	5,000
10375	089610	24387-13	AYACUCHO	UGEL PAUCAR DE SARASARA	5,411	1,500	6,911
10376	089629	MARIANO MELGAR	AYACUCHO	UGEL PAUCAR DE SARASARA	11,043	1,500	12,543
10377	089634	LEONCIO PRADO	AYACUCHO	UGEL PAUCAR DE SARASARA	5,224	1,500	6,724
10378	089672	277-7 ALEGRIA DE JESUS	AYACUCHO	UGEL PAUCAR DE SARASARA	4,015		4,015
10379	089686	277-8 VIRGEN DE LA ASUNCION	AYACUCHO	UGEL PAUCAR DE SARASARA	3,500		3,500
10380	089691	RAUL HEREDIA GUARDIA	AYACUCHO	UGEL PAUCAR DE SARASARA	6,017	1,500	7,517
10381	089709	24318 SEÑOR DE YAMPURA	AYACUCHO	UGEL PAUCAR DE SARASARA	3,500	1,500	5,000
10382	089714	24320 VIRGEN ASUNTA	AYACUCHO	UGEL PAUCAR DE SARASARA	3,500	1,500	5,000
10383	089728	24361 SANTISIMA CRUZ	AYACUCHO	UGEL PAUCAR DE SARASARA	3,500	1,500	5,000
10384	089747	277-9 SEÑOR DE YAMPURA	AYACUCHO	UGEL PAUCAR DE SARASARA	3,500		3,500
10385	089752	277-10 SAN ISIDRO LABRADOR	AYACUCHO	UGEL PAUCAR DE SARASARA	3,500		3,500
10386	089766	24295 MEDALLA MILAGROSA	AYACUCHO	UGEL PAUCAR DE SARASARA	4,626	1,500	6,126
10387	089771	24321 VIRGEN DE LA ASUNCION	AYACUCHO	UGEL PAUCAR DE SARASARA	3,500	1,500	5,000
10388	089785	24322 SAN JUAN BAUTISTA	AYACUCHO	UGEL PAUCAR DE SARASARA	3,500	1,500	5,000
10389	089790	SAN PEDRO DE CORCULLA	AYACUCHO	UGEL PAUCAR DE SARASARA	5,883	1,500	7,383
10390	089808	277-12 NIÑO AMPARO	AYACUCHO	UGEL PAUCAR DE SARASARA	4,440		4,440
10391	089813	277-11 SEMILLITAS DE JESUS	AYACUCHO	UGEL PAUCAR DE SARASARA	3,833		3,833
10392	089827	277-13 RICARDO PALMA	AYACUCHO	UGEL PAUCAR DE SARASARA	3,500		3,500
10393	089832	277-14 ANGELOS DE MARIA	AYACUCHO	UGEL PAUCAR DE SARASARA	3,500		3,500
10394	089851	24297 SEÑOR DE LAMPA	AYACUCHO	UGEL PAUCAR DE SARASARA	5,227	1,500	6,727
10395	089870	24324 DIVINO MAESTRO	AYACUCHO	UGEL PAUCAR DE SARASARA	3,990	1,500	5,490
10396	089889	24326 SEÑOR DEL BUEN PASO	AYACUCHO	UGEL PAUCAR DE SARASARA	3,500	1,500	5,000
10397	089894	24327 SEÑOR DE LOS MILAGROS	AYACUCHO	UGEL PAUCAR DE SARASARA	4,779	1,500	6,279
10398	089912	24387-06 VIRGEN DE CHAPI	AYACUCHO	UGEL PAUCAR DE SARASARA	3,500		3,500
10399	089926	24387-07 NESTOR CASTILLA GELDRES	AYACUCHO	UGEL PAUCAR DE SARASARA	4,019	1,500	5,519
10400	089931	CEBA - SACRACA 1	AYACUCHO	UGEL PAUCAR DE SARASARA	3,500		3,500
10401	089945	JOSE MARIA ARGUEDAS	AYACUCHO	UGEL PAUCAR DE SARASARA	10,784	1,500	12,284
10402	089950	JOSE CARLOS MARIATEGUI	AYACUCHO	UGEL PAUCAR DE SARASARA	6,418	1,500	7,918
10403	089969	2 DE MAYO DE CHAICHA	AYACUCHO	UGEL PAUCAR DE SARASARA	5,513	1,500	7,013
10404	089988	SAN SEBASTIAN	AYACUCHO	UGEL PAUCAR DE SARASARA	4,154		4,154
10405	090005	277-18 SAN PEDRO DE HUATACA	AYACUCHO	UGEL PAUCAR DE SARASARA	3,500		3,500
10406	090010	277-19 NIÑO JESUS	AYACUCHO	UGEL PAUCAR DE SARASARA	4,041		4,041
10407	090034	24290 SAN PEDRO	AYACUCHO	UGEL PAUCAR DE SARASARA	3,500	1,500	5,000
10408	090048	24291 PERUANO ALEMAN	AYACUCHO	UGEL PAUCAR DE SARASARA	5,058	1,500	6,558
10409	090053	24305 ANDRES AVELINO CACERES	AYACUCHO	UGEL PAUCAR DE SARASARA	3,500	1,500	5,000
10410	090067	MICHAELA BASTIDAS	AYACUCHO	UGEL PAUCAR DE SARASARA	6,859	1,500	8,359
10411	090109	24292	AYACUCHO	UGEL PAUCAR DE SARASARA	6,566	1,500	8,066
10412	090128	24369 LOS ANDES	AYACUCHO	UGEL PAUCAR DE SARASARA	8,361	1,500	9,861
10413	090133	24387-03 VICTOR SANTANDER CASCELLI	AYACUCHO	UGEL PAUCAR DE SARASARA	3,500	1,500	5,000
10414	090147	24387-12 SEÑOR DE LA EXALTACION	AYACUCHO	UGEL PAUCAR DE SARASARA	3,500	1,500	5,000
10415	090152	ANDRES AVELINO CACERES	AYACUCHO	UGEL PAUCAR DE SARASARA	4,962	1,500	6,462
10416	090171	277-23 SANTA CRUZ	AYACUCHO	UGEL PAUCAR DE SARASARA	3,500		3,500
10417	090190	24234 SANTA CRUZ	AYACUCHO	UGEL PAUCAR DE SARASARA	4,354	1,500	5,854
10418	090208	24266 SAN ANTONIO DE PADUA	AYACUCHO	UGEL PAUCAR DE SARASARA	4,020	1,500	5,520
10419	090213	SANTA CRUZ	AYACUCHO	UGEL PAUCAR DE SARASARA	5,234	1,500	6,734
10420	090227	24342 FERMIN TANGUIS	AYACUCHO	UGEL PAUCAR DE SARASARA	3,500	1,500	5,000
10421	090232	24339	AYACUCHO	UGEL PAUCAR DE SARASARA	3,500	1,500	5,000
10422	090246	24340 VIRGEN DE COCHARCA	AYACUCHO	UGEL PAUCAR DE SARASARA	3,566	1,500	5,066
10423	090265	277-25 AURORA DEL ORIENTE	AYACUCHO	UGEL PAUCAR DE SARASARA	3,500		3,500
10424	090270	24343 AGUSTIN FERNANDEZ BELLIDO	AYACUCHO	UGEL PAUCAR DE SARASARA	4,074	1,500	5,574
10425	090289	277-26 6 DE JULIO	AYACUCHO	UGEL PAUCAR DE SARASARA	4,419		4,419
10426	090307	24235 6 DE JULIO	AYACUCHO	UGEL PAUCAR DE SARASARA	6,858	1,500	8,358
10427	090312	24265 CESAR VALLEJO MENDOZA	AYACUCHO	UGEL PAUCAR DE SARASARA	3,500	1,500	5,000
10428	090326	PILOTO 6 DE JULIO	AYACUCHO	UGEL PAUCAR DE SARASARA	5,570	1,500	7,070
10429	090345	QUILCATA	AYACUCHO	UGEL PAUCAR DE SARASARA	4,941		4,941
10430	525319	SAN JOSE	AYACUCHO	UGEL PAUCAR DE SARASARA	6,032	1,500	7,532
10431	537812	24294 VIRGEN DEL ROSARIO	AYACUCHO	UGEL PAUCAR DE SARASARA	5,124	1,500	6,624
10432	537826	CEBA - SACRACA 2/CEBA - SACRACA 2	AYACUCHO	UGEL PAUCAR DE SARASARA	4,634		4,634
10433	537845	277-24 ESTRELLITA DE LOS ANDES	AYACUCHO	UGEL PAUCAR DE SARASARA	3,500		3,500
10434	537850	24387-15 MARIANO MELGAR	AYACUCHO	UGEL PAUCAR DE SARASARA	10,256	1,500	11,756
10435	566197	277-28 RETONOS DE SAN JUAN	AYACUCHO	UGEL PAUCAR DE SARASARA	3,500		3,500
10436	568295	24387-14 30 DE AGOSTO	AYACUCHO	UGEL PAUCAR DE SARASARA	3,500	1,500	5,000
10437	568304	ALFONSO UGARTE	AYACUCHO	UGEL PAUCAR DE SARASARA	6,884	1,500	8,384
10438	568323	MARIA ROSAS DE MOSQUEIRA/MARIA ROSAS DE MOSQUEIRA	AYACUCHO	UGEL PAUCAR DE SARASARA	3,500		3,500
10439	568342	AYRARANCA	AYACUCHO	UGEL PAUCAR DE SARASARA	3,909		3,909
10440	568356	24387-10 APOSTOL SANTIAGO	AYACUCHO	UGEL PAUCAR DE SARASARA	6,249	1,500	7,749

